HABACHI Bey, Sir SABA, K.B.E., G.C.O. Hamayoun d'Iran, ancien ministre du Commerce et de l'Industrie, avocat à la Cour de Cassation, ex-député, né au Caire le 5 Nov. 1897, & Lady Habachi, née Gameela Guindi, Bergolla, 131, avenue du Roi, Koubbeh-Gardens, Tél. 55998, Caire. Clubs: A.E.U., G.S.C., H.S.C., R.Y.C.E., R.R.C., R.C. of Cairo,

M. Habib Fahmy Bey

HABIB FAHMY Bey, président du Tribunal Mixte de 1ère instance, Mansourah.

HABIB, FOUAD, agent d'automobiles, & Mme, née Cesana, 54, rue Giro, Glymenopoulo, Tél. R. 478, Alexandrie, et 3, rue Maspero, Tél. 53384, Caire. Clubs: C.Sy., R.Y.C.E.

HABIB GREISS Pacha, propriétaire foncier, Tél. 2003, Mansourah.

HABIB HENEIN EL-MASRI Pacha, conseiller royal du Minist. de la Justice et conseiller légal de l'Administ. des Impôts et de l'Administ. des Douanes au Ministère des Finances, licencié en droit, & Mme, 11, rue Ramsès, Heliopolis, Tél. 62333, Caire.

HABIB, KHALIL, commerçant, & Mme, rue Adel-Aboubakr, Zamalek, Tél. 46378, Caire.

HABIB, WILLIAM D., rentier, avenue des Pyramides, Giza, Tél. 96958, Caire.

HABOBA, MAURICE, négociant, né au Caire le 24 Août 1915; & Mme, née Andrée Sullam, 11, rue No. 5, Meadi, Tél. M. 307, Caire. Club: M.S.C.

HACHEM MOHAMED MEHANNA, directeur du service des Mehkemeh Chari au Ministère de la Justice, 13, rue Cheikh-Eleiche, Koubbeh-les-Bains, Tél. 61228, Caire.

HADDAD, GEORGES, commerçant, & Mme, née Kabalan, 12, rue Eeman, Rushdy Pacha, Tél. R. 1559, Alexandrie.

HADDAD, GEORGES KHOURI, avocat, né au Caire le 26 Août 1895; Etudes: Collège des Frères; Ecole Normale Khédiviale de Commerce; Faculté de Droit de Toulouse; bâchelier, licencié et docteur en droit, 26, rue Chérif Pacha, imm. Immobilia, Tél. 47832, Caire. Clubs: M.A., R.A.C.E.

HADDAD, RAPHAEL KHOURI, industriel, 8, rue el-Génénah, Tél. 50876, Caire. Clubs: R.A.C.E., M.S.C., T.T.C.

HADDOCK, F.T., sous-directeur de Shell Co. (Egypt) Ltd., 26, rue Rowlatt, Bulkeley, Tél. R. 919, Alexandrie.

HADGES, RAOUL, agent de change, 11, rue des Pharaons, Tél. 21663, Alexandrie.

HADJES, ALBERT, directeur des Grands Magasins Cicurel, S.A.E., & Mme, 193, avenue Fouad Ier, Zamalek, Tél. 41599, Caire.

S.E. Dr. Hafez Afifi Pacha

HAFEZ AFIFI Pacha, Dr., G.C.O. Ismail, G.C.O. Nil, président et administrateur-délégué de la Banque Misr, ancien ambassadeur d'Egypte à Londres, président de la Chambre Egyptienne de Commerce du Caire, membre du Conseil Economique de l'Etat, vice-président de la Fédération des Industries Egyptiennes, administrateur du Crédit Foncier Egyptien et d'autres Sociétés, né au Caire le 9 Novembre 1886; & Mme, née Samy Pacha, 133, avenue du Roi, Koubbeh-Gardens, Tél. 50062, Caire. Clubs: M.A., A.E.U.

HAFEZ EL-MENCHAOUI Pacha, anc. sénateur, propriétaire foncier, 11 bis, rue Zagazig, Héliopolis, Tél. 60073, Caire et 44, rue Gorst, Bulkeley, Tél. R. 299, Alexandrie.

HAFEZ EL-WAKIL Bey, député de Faroukieh (Béhéra), Koubbeh-Gardens, Tél. 51090, Caire.

HAFEZ HASSAN Pacha, Sir, K.B.E., G.C.O. Ismail, G.C.O. Nil, G.C. Cour. d'Italie, Croix du Mérite Hongroise de 1ère cl., anc. ministre des Travaux Publ., sénateur, administrateur de Sociétés, licencié en droit, & Lady Hassan, 15, rue Bonaparte, Héliopolis, Tél. 60140, Caire. Club: M.A.

HAFEZ HASSAN AMER, sous-directeur du service des Maglis-Hasbi au Minist. de la Justice, Caire.

HAFEZ MOHAMED KHALIFA Bey, Off. Tadj. d'Iran, attaché au Cabinet de S.M. le Roi, Caire.

HAFEZ MOHAMED MOOMEN, Dr., médecin, sénateur de Fayoum, Tél. 158, Fayoum.

HAGGAR, Dr. GEORGES JOSEPH, Off. Etoile d'Ethiopie, médecin-chirurgien de la Faculté de Genève, rue Roushdy-Tewfik, Tél. 2394, Port-Said. Club: R.A.C.E.

HAGGAR, JOSEPH, chef comptable de l'Institut Français d'Archéologie Orientale, 1, rue el-Walda, Kasr-el-Dubara, Tél. 52000, Caire.

HAIDAR ROSTOM Pacha, Lewa en retraite, Dahabia Dingola, Gezira, Tél. 57303, Caire.

HAIM, HENRY, directeur général de la Société Orientale de Publicité, & Mme, née Nelly Nacmias, 26, rue Chérif Pacha, imm. Immobilia, Tél. 53060, Caire. Club: M.S.C.

HAKIM SALIB Bey, ex-contrôleur général de la comptabilité de l'Etat au Minist. des Finances, & Mme, 16, rue Ismailia, Héliopolis, Tél. 62807, Caire.

HALABY, GAMAL EL-DINE, éditeur libraire; Etudes: Margate College; 40, rue Sakakini Pacha, Tél. 43966, Caire.

HALET, ROBERT, directeur adjoint de la Banque Belge et Internationale en Egypte, & Mme, 21, rue Glymenopoulo, Glymenopoulo, Tél. R. 2460, Alexandrie. Clubs: A.S.C., R.A.C.E.

HALFON, JOSEPH ALBERT, commerçant licencié en droit, 110, avenue Farouk Ier, Ibrahimieh, Tél. 23648, Alexandrie et 29 rue No. 84, Meadi, Tél. M. 148, Caire.

HALIM, S.S. le Nabil ABBAS, & Mme, S.S. la Nabila TAWHIDA, née Midhat Yeghen Pacha, président du Royal Automobile Club d'Egypte, 7, rue Siag, Koubbeh-Gardens, Tél. 63026, Caire. Clubs: M.A., G.S.C., A.S.C., R.A.C.E., R.Y.C.E., C.N.S., C.R.E.C.P.

HALIM, S.A. le Prince IBRAHIM, Héliopolis, Tél. 60703, Caire.

HALIM, S.S. la Nabila KARIMA ABBAS, 17, rue No. 10, Meadi, Tél. M. 253, Caire.

HALIM, S.S. la Princesse KHADIGA, Palais: 16, rue Youssef Pacha, Helouan, Tél. H. 16, et Dahabieh près le Pont Fouad Ier, et 3, rue el-Hisn, Giza, Tél. 97438, Caire.

HALIM, S.A. le Prince MOHAMED ABDEL-HALIM, av. des Pyramides, imm. Nessim pacha, Giza, Tél. 97714, Caire.

HALIM, S.A. le Prince MOHAMED ALY, 13, rue Mohamed Saquib Pacha, Tél. 55901, Caire.

HALIM, S.A. la Princesse NAZLI, « Cité Nazli » avenue des Pyramides, Tél. 96648, et 7, rue Amir Said, Zamalek, Tél. 56180, Caire.

HALIM, S.S. le Nabil OMAR SAID, 157, rue Emad-el-Dine, Tél. 53674, Caire. Clubs: M.A., G.S.C., R.A.C.E.

HALIM, S.A. la Princesse ROUKIYA, 47, rue Hassan Sabry Pacha, Gezira, Tél. 52230, Caire.

HALL, Dr. CYRIL, B.D.S. (London), dentiste, professeur adj. à la Faculté de Médecine, & Mme, 23, rue Mohamed Mazhar Pacha, Zamalek, Tél. 43082, Caire. Clubs: T.C., G.S.C., A.E.U., E.T.A.

HALLABA, CHAFIK, avocat à la Cour, & Mme, née S.S. la Nabila Zobeida Hussein, rue Saadellah Hallaba Bey, Moharrem-Bey, Alexandrie

HALSEY, E.J., expert-comptable associé de Price, Waterhouse, Peat & Co., & Mme, 10, rue des Ptolémées, Tél. 22418, Alexandrie.

HALTER, Dr. HANS, ingénieur chimiste, directeur-général du Comptoir des Ciments et administrateur de la Société Egyptienne de Ciments Tourah, & Mme, Tél. M. 136, Tourah el-Asmant, Caire.

HAMADA, Dr. GAWAD, médecin, & Mme, 10, av. Reine Farida, Bulkeley, Tél. R. 929, Alex.

HAMBURGER, ALFRED, industriel, 100, av. Fouad I, Tél. 25233, Alexandrie.

HAMDI, S.A. la Princesse HOURIEH MAHMOUD, Palais: 1, rue el-Habacha, Giza, Tél. 96028, Caire.

HAMDI, S.A. la Princesse MOUNIRA, MAHMOUD, avenue Giza, Tél. 96338 et 96275, Caire.

HAMED EL-ABD, sous-contrôleur du Dépt. du Travail, & Mme, 7, rue Ebn Marawan, Giza, Tél. 97042, Caire.

HAMED EL-HITAMI, juge au Tribunal mixte, 8, rue Tolombat, Garden-City, Tél. 44789, Caire.

HAMED EL-KASSABI, secrétaire-général du Minist. des Trav. Pub., & Mme, 3, rue Kena, Héliopolis, Tél. 62818, Caire.

HAMED MAHMOUD, Dr., G.C.O. Hamayoun d'Iran, médecin, ancien ministre de l'Hygiène Publique, ex-député, & Mme, Tél. 27, Toukh.

RICHESSE ET SIMPLICITÉ DU MEUBLE DE STYLE
GATTEGNO

HAMED MAHMOUD Bey, Dr., médecin, directeur de la section des hôpitaux au Minist. de l'Hygiène Publique, 3, avenue Misr, Héliopolis, Tél. 61341, Caire.

HAMED MOHAMED EL ALFI Bey, député de Port-Said, Tél. 2586, Port-Said.

HAMED SOLIMAN Bey, G.O. Hamayoun d'Iran, directeur général des Projets au Minist. des Travaux Publics, & Mme, 11, rue Ebn Zanki, Zamalek, Tél. 51010, Caire.

HAMERSLEY Pacha, Col. Lewa, A. H. ST. GEORGE, M.C., Com. O. Nil, O. Cour. de Roumanie, gouverneur de la Province du Sinai; né à Vancouver (Canada) le 20 Mars 1892; Etudes: Haileybury College & Royal Military College Sandhurst; & Mme, née Violet Claire Lewers, El-Arish. Récréations: tennis, shooting, fishing. Clubs: G.S.C., B.B.C., Naval and Military, Junior Army & Navy, London.

HAMILTON, DAVID A., directeur département coton à la Banque Ottomane, & Mme, 6, rue Morrison, Rushdy Pacha, Tél. R. 231, Alex.

HAMILTON, G.R.F., directeur de la Barclays Bank, D.C. & O., Tél. 265, Suez.

HAMILTON, Dr. WALTER H., médecin, 10, rue el-Amir Fouad, Gezira, Tél. 54047, Caire. Club: T.C.

HAMMOND, MARTIN, B.A., A.C.A., expert-comptable près les Trib. mixtes, associé de Hewat, Bridson and Newby, & Mme, 47, rue No. 84, Meadi, Tél. M. 320, Caire. Clubs: T.C., G.S.C., U.C., E.T.A.

HANAN, VICTOR I., industriel, administrateur de Sociétés, agent de la Sun Insurance Office Ltd., né au Caire en 1880; 4, haret el-Soufi, Tél. 54435, Caire.

HANDOUSA Bey, Dr. AHMED EL-SAYED, médecin, & Mme, 42, rue Fouad, Dokki, Giza, Tél. 97104, Caire.

HANDRINOS, THEMISTOCLE, courtier en marchandises, 20, rue Champollion, Mazarita, Tél. 24227, Alexandrie. Club: A.S.C.

Mtre Aziz Hanki Bey

HANKI Bey, AZIZ, avocat à la Cour, & Mme, 4, rue Cheikh Barakat, Kasr-el-Doubara, Tél. 40837, Caire.

HANN, ARNOLD CHARLES, administrateur de la National Bank of Egypt, Rushdy Pacha, Tél. R. 1936, Alexandrie. Clubs: T.C., A.E.U., U.C., A.S.C.

HANNA, CHARLES BUSHRA, sénateur, & Mme, 8, rue el Bahr El-Aazam, Giza, Tél. 96702, Caire. Club: M.A. (Ecurie de Courses)

HANNA KAMEL MORCOS, avocat à la Cour, Tél. 54, Minieh.

HANNA Bey, RAGHEB, député d'El-Fachn (Minieh), banquier, administrateur de Sociétés, Dahabia: « Aida », rue Hassan Sabry pacha, près Gezira Sporting Club, Tél. 53429, Caire. Clubs: M.A., G.S.C.

HANNA Bey, WILLY BUSHRA, rentier, & Mme, 8, rue Stross, Rushdy Pacha, Tél. R. 1746, Alexandrie, et 1, rue el-Kadi el-Fadel, Tél. 48185, Caire. Clubs: M.A., A.E.U., A.R.C., A.S.C., R.A.C.E. (Ecurie de Courses).

M. Gabriel Hannaux

HANNAUX, GABRIEL, administrateur-directeur des Grands Magasins Hannaux, & Mme, née Marie-Mariette Bisi, « Maitéa », rue Garstin, Moustafa Pacha, Tél. R. 2142, Alexandrie.

HANNAUX, RAYMOND, administrateur des Grands Magasins Hannaux, 275, avenue Fouad Ier, Sporting, Tél. R. 427, Alexandrie. Club: A.S.C.

HANNAUX, ROBERT, administrateur-délégué des Grands Magasins Hannaux, 25, av. Fouad I, Tél. 25457. Alexandrie.

HARARI, ALBERT, propriétaire, & Mme, 11, rue Ebn Zanki, Zamalek, Tél. 58627, Caire.

HARARI, CHARLES, directeur local de la Manufacturers Life Ins., né au Caire le 7 Déc. 1893; Etudes: Collège des Frères du Caire; & Mme, née Najar; 283, avenue Fouad Ier, Cléopatra, Tél. R. 1162, Alexandrie. Club: A.S.C.

HARARI, CLEMENT, avocat à la Cour né au Caire en 1891; Et.: Ecole de Frères (Caire); Faculté de Droit de Paris; & Mme, née Chemla, 12, rue Salamlek, Garden-City, Tél. 42036, Caire. Club: R.A.C.E.

HARARI, EMILE R., rentier, 12, rue Pietri, Saba-pacha, Tél. R. 609, Alexandrie.

HARARI, ERNEST, avocat à la Cour, né au Caire en 1899; Et.: Ecole des Frères, Caire; Faculté de Droit de Paris; & Mme, née Najar, 21, rue Kasr-el-Aali, Garden-City, Tél. 41045, Caire. Club: R.A.C.E.

HARARI, Col. RALPH A., administrateur de Sociétés, né au Caire en 1892; Etudes: Collège et au Gymnase Scientifique de Lausanne; Dipl. Economie Politique du Cambridge University; & Mme, rue el-Akhchid, imm. Eliakim, Giza, Tél. 96243, Caire. Clubs: M.A., T.C., G.S.C., A.E.U., R.C. of Cairo.

S.E. Sir Victor Harari Pacha

HARARI Pacha, Sir VICTOR, K.C.M.G., G.C.O. Nil, ✻ O., ancien directeur général de la comptabilité de l'Etat, président d'honneur de la Soc. Générale des Sucreries et de la Raffinerie d'Egypte, administrateur de la National Bank of Egypt, membre du Conseil Economique de l'Etat, & Lady, née Emma Aghion, dame d'honneur de S.H. la Sultane Melek, 8, rue Cheikh-el-Arbeine, Kasr-el-Doubara, Tél. 59587, Caire. Clubs: M.A., G.S.C., A.E.U.

HARDY, GEORGE A., commerçant, rue Kitchener, imm. Simonini, Tél. 775, Port-Said.

HARDY, G.T., directeur de Kenneth, Foster & Co. Ltd., « Amalia », Port-Fouad, Tél. 733, Port-Said.

HARE, H.J., attaché à l'Ambassade Britannique, & Mme, 14, rue el-Gezira, Tél. 59268, Caire.

HARE, RALPH HERBERT, directeur de la Barclays Bank, D.C. & Co., rue du Cancel, Tél. 112, Ismailia.

HARE, RAYMOND A., 2ème secrétaire à la Légation des Etats-Unis d'Amérique, né à Martinsburg, W. Va., U.S.A. le 3 Avril 1901; Etudes: Grinell College, A.B., & Mme, née Julia Cygan, 4, rue Adel Aboubakr, Zamalek, Tél. 42574, Caire. Récréations: golf, tennis. Club: G.S.C.

HARPER, CLAUDE J., 32, rue Ahmed Heshmat Pacha, Zamalek, Tél. 54778, Caire. Clubs: T.C., G.S.C., A.E.U., E.T.A., U.C., Port-Said Golf Club.

HARPHAM, WILLIAM, M.A., secrétaire commercial à l'Ambassade Britannique, né à Grimbsy le 3 Décembre 1906; Etudes: Christs College, Cambridge; 17, rue Hishmat Pacha, Zamalek, Tél. 57459, Caire. Clubs: T.C., G.S.C. C.D. 150.

HARRIS, RICHARD M., commerçant, 1, rue el-Walda, Kasr-el-Doubara, Tél. 52867, Caire.

HARSANT, Major Dr. ARNOLD GUY, médecin-chirurgien, 8, rue Amir Hussein, Zamalek, Tél. 41254, Caire.

HART, WILLIAM DONALD, rentier, rue No. 13, Meadi, Tél. M. 9, Caire.

HARTMANN, TRAUGOTT, ingénieur en chef du service Electrique à la Cie du Gaz, rue el-Mahkama, Zamalek, Caire.

HARTSHORNE, BERTRAM CHARLES J.B., O. Nil, rentier, & Mme, née B. Spencer, 2, rue Fairman, Bulkeley, Tél. R. 1897, Alexandrie. Clubs: T.C., G.S.C., U.C., A.S.C., & Constitutional, London.

HARVEY Bey, Miralai, FRANK, M.B.E., D.C.M., directeur du bureau de la protection du Caire au Ministère de la Défense Passive, Nile View Bldg., Zamalek, Tél. 50986, Caire.

HASELDEN, ERIC FRANK, administrateur-délégué de Haselden and Co. Ltd., & Mme, née Hope Gordon, 30, rue Rushdy-pacha, Ramleh, Tél. R. 1086, Alexandrie. Clubs: U.C., A.S.C.

HASELDEN, JACK KEELE, administrateur de Haselden and Co. Ltd., & Mme, « Shatila », rue Waguih Pacha, Schutz, Tél. R. 440, Alexandrie. Clubs: U.C., A.S.C.

HASELDEN, SIDNEY E., directeur de la Barclays Bank, D.C. & O. (Héliopolis), 14, rue Amin Bey Mansour, Palais-de-Koubbeh, Tél. 60233, Héliopolis, Caire. Club: G.S.C.

HASSAN ABDELRAHMAN Bey, conseiller à la Cour d'Appel Nationale, & Mme, 46, rue Hussein Kamel Pacha, Heluan, Tél. H. 189, Caire. Club: Club des Magistrats.

HASSAN ABDELWAHAB Pacha, Lewa, directeur général de l'Adm. des Gardes-Côtes et des Pêcheries, & Mme, rue François d'Assise, Moustafa Pacha, Tél. R. 91, Alexandrie. Club: C.R.E.C.P.

HASSAN AHMED, MOUSSA Bey, député de Sultan-Hassan (Minieh), 5, rue el-Khattib, Giza-Mudiria, Tél. 96042, Caire.

HASSAN AYOUB Bey, député de Abbassia el-Gedida (Minieh), 37, rue Chammah (Abbassia) Caire.

HASSAN BANANI Bey, propriétaire, & Mme, 45, rue Selim El-Awal, Zeitoun, Tél. 60256, Caire.

HASSAN BOGDADI, Dr. professeur-adj. à la Faculté du Droit de l'Université Farouk Ier, Alexandrie.

HASSAN EL-EDDISSI Bey, député de Louxor, 9, rue Abdelwahab el-Chanawani (Abbassia), Caire.

HASSAN EL-SAYED BADRAOUI Bey, propriétaire foncier, & Mme, avenue des Pyramides, Giza, Tél. 96074, Caire.

HASSAN EL-TOUBY, conseiller à la Cour d'Appel Nat. d'Assiout, & Mme, 8, rue Moustafa Ragab, Agouza, Giza, Tél. 97399, Caire.

HASSAN FAHMY BASSIOUNI Bey, conseiller à la Cour d'Appel Nationale, & Mme, 14, rue el-Bergas, Garden-City, Tél. 42063, Caire. Club: Club des Magistrats.

HASSAN FAHMY RIFAAT Pacha, Sir, K.B.E., G.O. Nil, G.O. Cour. d'Italie, G.O. Cour. de Belgique, G.C. Or. du Phénix, G.O. Tadj d'Iran sous-secrétaire d'Etat au Ministère de l'Intérieur, licencié en droit, 11, rue Dessouk, Héliopolis, Tél. 63605, Caire. Clubs: S.P.C., R.C. of Cairo.

HASSAN FARID Bey, vice-président de la Cour d'Appel Nat. du Caire, & Mme, 22, rue Moustafa Bey Sirry, Helmieh Gedida, Tél. 50523, Caire.

HASSAN FAYEK Bey, sous-secrétaire d'Etat adj. du Ministère de l'Instruction Publ. & Mme, 3, rue Hassan Fayek Bey, Manchiet-el-Bakri, Tél. 61654, Caire.

HASSAN FOUAD, contrôleur général de l'Arpentage, & Mme, Dahabia Souna, rue Bahr el-Aama, Gezira, Tél. 42705, Caire.

HASSAN HOSNI, avocat à la Cour, anc. député, & Mme, née Mehrez Pacha, 6, rue Gharb-el-Bahr el-Aama, (Pont des Anglais), Giza, Tél. 96357, Caire.

HASSAN HOSNI ABOUZEID Bey, moudir de la Province de Keneh, Keneh.

HASSAN HOSNI ELZEIDI Pacha, El-Ferik, Com. O. Nil et O. Tadj d'Iran, sénateur, anc. inspecteur général de l'Armée Egyptienne, & Mme, 63, rue el-Mina el-Gawi, Héliopolis, Tél. 61193, Caire.

HASSAN HOSNI TAHER Pacha, Lewa, commandant de l'Aviation Royale Militaire Egyptienne, & Mme, 14, rue el-Caracol, Abbassia, Tél. 52285, Caire.

HASSAN IBRAHIM HASSAN, Dr. doyen de la Faculté des Lettres à l'Université Fouad Ier, 32, rue Hassan El-Akbar, Abdine, Tél. 40824, Caire. Club: A.E.U.

HASSAN ISMAIL EL-HODAIBY, conseiller à la Cour d'Appel Nat. d'Assiout, & Mme, 20, rue el-Roda, Tél. 96024, Caire.

HASSAN, JACQUES, Chev. O. du Christ de Portugal, vice-consul de Portugal, sous-directeur de la Commercial Bank of Egypt, & Mme, née Sidi, 54, avenue Fouad Ier, Tél. 29354, Alexandrie. Clubs: A.S.C., R.Y.C.E.

HASSAN KAMEL Bey, conseiller à la Cour d'Appel mixte, & Mme, 11, rue Laurens, Laurens, Tél. R. 233.

HASSAN KAMEL Bey, Off. O. Nil et Tadj d'Iran directeur du service agricole aux Wakfs Privés Royaux, Caire.

HASSAN MABROUK By, député, 2, rue Khairat, Tél. 42545, Caire.

HASSAN MARIY Bey, député d'El-Azizia (Charkieh), 11, rue Sesostris, Héliopolis, Tél. 60125, Caire.

HASSAN NAFEH, député de Mit-Yaish (Dakahlieh), 4, rue Marouf, Tél. 44777, Caire.

HASSAN NABIH EL-MASRI Bey, sénateur, anc. vicé-président du Sénat, avocat à la Cour, & Mme, née Ihsane, 4, rue Nabatat, Garden-City, Tél. 55358. Caire.

HASSAN NAGUIB Bey, conseiller à la Cour d'Appel Nat., & Mme, 4, rue El-Kalaa, Héliopolis, Tél. 61155, Caire.

HASSAN RAAFAT Pacha, Lewa, Dr., G.O. Ismail G.O. Nil, G.O. Cour. d'Italie, ex-médecin en chef de la Garde Royale, & Mme, 8, rue Salsoul, Garden-City, Tél. 41480, Caire.

HASSAN SABRY Pacha, Mme Vve, née Yacoub Sabry Bey, rentière, 47, rue Hassan Sabry pacha, Zamalek, Tél. 44445, Caire.

HASSAN SAID Pacha, ancien sénateur, membre du Conseil Economique de l'Etat, & Mme, 23, rue Chérif Pacha, Tél. 54330, Caire. Club: M.A.

HASSAN TEWFIK Bey, conseiller à la Cour d'Appel Nationale, & Mme, 91, avenue du Roi, Koubbeh-Gardens, Tél. 52010, Caire. Club: Club des Magistrats.

HASSAN ZAKI MOHAMED Bey, conseiller à la Cour de Cassation, & Mme, 19, rue Sultan Hussein, Héliopolis, Tél. 61865, Caire.

S.E. Sir Ahmed M. Hassanein Pacha

HASSANEIN Pacha, Sir AHMED MOHAMED, G.C.O. Ismail, K.C.V.O. (1927), M.B.E. G.C.O. Nil, G.C. Cour. d'Italie; G.C. Léopold II de Belgique; G.C.O. Ashtur d'Afghanistan; G.C.O. Georges Ier de Grèce; G.O. SS. Maurice et Lazare; G.C.O. Orange-Nassau de Hollande, G.O. Cour. de Belgique; G.O. Hamayoun d'Iran, G.O. du Soleil Levant du Japon, G.O. du Lion Blanc de Tchécoslovaquie, G.O. St. Sauveur de Grèce, G.O. Pie I, G.O. St. Trinité d'Abyssinie, C.O. Polonia Restituta, C. ✲, O. Méd. d'Honneur Mér. Syrien 1ère classe en or, Méd. Mér. Libanais 1ère classe en or, Méd. Mérite d'Egypte, Founder's Medal of the Royal Geographical Society London, & Elisha Kent Kane Medal of Geographical Society of Philadelphia (1924), Méd. d'Or de la Société Géographique de France (1928), chef du Cabinet de S.M. le Roi, ministre plénipotentiaire de 1ère cl., vice-président de l'Union Internationale de Géographie, membre correspondant honoraire de la Royal Geographical Society, London, Geographical Society, Berlin, Italian Geographical Society, auteur de: « The Lost Oases »; né au Caire, le 31 Octobre 1889; Etudes: Ecole Royale de Droit du Caire, Balliol College, Oxford, midan Abdelmoneim, Giza, Tél. 97775, Caire, et 9, rue Toriel, Ras-el-Soda, Ramleh, Tél. R. 1307, Alexandrie. Récréations: fencing, riding, shooting and aviation. Clubs: M.A., G.S.C., C.R.E., R.A.C.E., R.Y.C.E.; Royal Societies, London.

HASSANEIN MOUSTAFA HAMZA Bey, sénateur, 3, rue Okacha, Giza, Tél. 97142, Caire.

HASSANEIN RIFAAT Bey, propriétaire, 42, rue Ebn Sandar, Pont-de-Koubbeh, Tél. 63068, Caire.

HASSIB Bey, FOUAD, Com. O. Nil et Léopold II de Belgique, G.O. Cour. d'Italie, directeur général de l'Administration des Postes, & Mme, 4, midan Elhamy, Kasr-el-Dubara, Tél. 40656, Caire.

Mahmoud Hassib Bey

HASSIB Bey, MAHMOUD, Off. O. Nil, moudir de la Province de Dakahlieh, Mansourah.

HASSLER, RICHARD, propriétaire, anc. directeur de Sociétés Commerciales. Etudes: Hautes Etudes commerciales et financières en Suisse, & Mme, 10, rue Denon, Moustafa Pacha, Tél. R. 1261, Alexandrie et 17, rue Chagaret-el-Dorr, Zamalek, Caire. Clubs: A.S.C., T.C.I.,

M. Alfred Hassoun

HASSON, ALFRED, conseiller municipal, nég. en coton, industriel, né à Alexandrie le 4 Avril 1900; & Mme, née Louly Ghébaly, rue Fouad I, Tél. 2817, Mansourah. Clubs: Sporting Club, Union Club, Mansourah.

HASSON, VICTOR, architecte diplomé, constructeur et expert, 4, rue Foum el-Teraa el-Bulakia, Tél. 43866, Caire. Club: T.T.C.

HASSOUNA Bey, Miralai Dr. IBRAHIM, MOHAMED, C.O. Hamayoun d'Iran, Off. O. Ismail, médecin en chef de la Garde de S.M. le Roi, & Mme, 21, rue Pharaana, Koubbeh-Gardens, Tél. 60306, Caire.

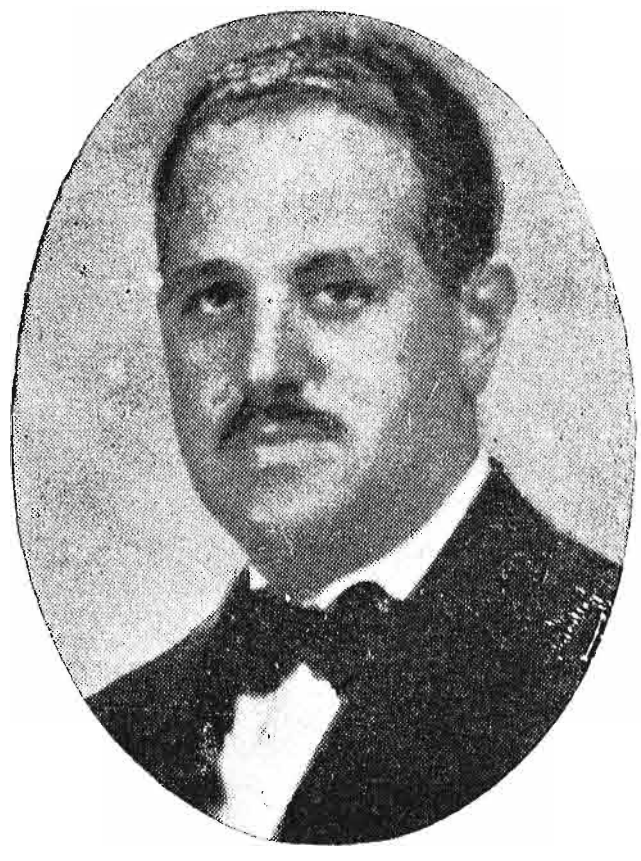

S.E. Mohd. Abdelkhalek Hassouna Bey

HASSOUNA Bey, MOHAMED ABDELKHALEK, G.O. Cour. d'Italie, G.O. Cour. de Belgique, G.O. Tadj d'Iran, G. Cr. O. Saint-Sava de Yougoslavie, G. Cr. O. Phénix de Grèce, Off. O. Léopold de Belgique, Croix-Rouge Allemande de Ière cla., G.O. Hamayoun de 2ème cla. d'Iran, Chev. O. Nil, gouverneur d'Alexandrie, né au Caire le 23 Oct. 1893; Etudes: Universités Egyptienne et Cambridge, & Mme, née Chahine Pacha, Alexandrie. Clubs: G.S.C., A.E.U., R.C. of Cairo.

HATTON, Col. LEONARD HORACE CHARLES, O.B.E., M.C., Com. O. Nil, & Mme, 5, rue Mohamed Saquib Pacha, Zamalek, Tél. 55158, Caire. Club: R.A.C.E.

HAUF, Dr. M.J., médecin, & Mme, 2, rue No. 13, Meadi, Tél. M. 186, Caire.

HAYES, WILLIAM MORING, O.B.E., Com. O. Nil, et O. Ismail, directeur du Cadastre et de l'enregistrement à l'Arpentage, & Mme, née Lilian Bain, 21, rue Amir Said, Zamalek, Tél. 41907, Caire. Clubs: T.C., G.S.C.

HAYLAND, H.A.D., consul général de Grande-Bretagne, Ismailia.

HAYM, ALBERT S., commerçant, & Mme, 3, rue Saraya-el-Kobra, Garden-City, Tél. 40504, Caire. Clubs: M.S.C., R.A.C.E.

HAYM, CHARLES, commerçant, 15, rue el-Nabatat, Garden-City, Tél. 41445, Caire.

HAZAK, ISAAC S., commerçant, industriel & Mme, rue Menasce, Meadi, Tél. M. 198, Caire.

HAZAN, ABRAMINO, avocat à la Cour, né à Alex. en 1893; licencié de la Faculté d'Aix; & Mme, rue Canal-Farkha, Moharrem-Bey, Tél. 27876, Alexandria.

HAZAN, ISAAC E., avocat à la Cour, & Mme, 49, avenue Fouad Ier, Tél. 21854, Alexandrie.

HAZAN, MAX, ingénieur E.M.P., né à Tanta le 2 Décembre 1900; Etudes: Collège Français du Caire; Lycée St. Louis, Paris, Ecole Nationale Sup. de Mines de Paris, midan Abdelwahab pacha, Meadi, Tél. M. 78, Caire.

HAZEM, FONDA, rentier, & Mme, 20, rue el-Mansour Mohamed, Zamalek, Tél. 44232, Caire.

HEATHCOTE-SMITH, Sir CLIFFORD EDWARD, K.B.E., C.M.G., consul général de Grande-Bretagne, né à Portsmouth le 26 Mars 1883; Etudes: Brighton College, Cambridge University, & Lady Heathcote-Smith, née Elaine Spiegelthal de Fonton, British Consulate-General, avenue Alexandre-le-Grand, Tél. 21247, Alexandrie. Clubs: U.C.; Royal Societies and Royal Automobile, London.

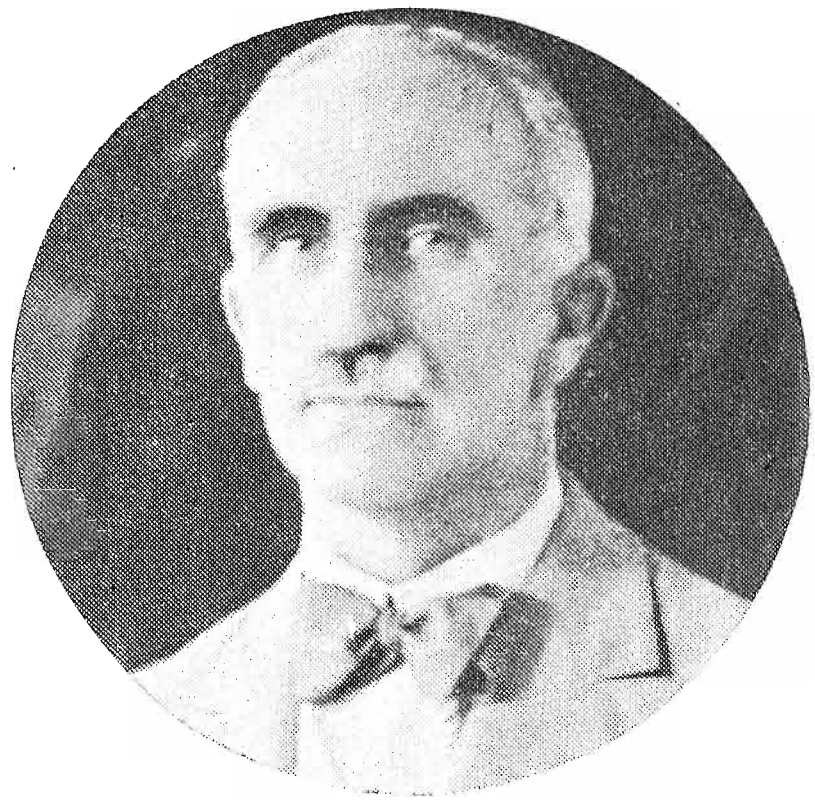

Sir Clifford E. Heathcote-Smith

HEAVENS, ARTHUR JOHN, inspecteur de coton à la Barclays Bank, & Mme, née Hamilton, 7, rue Abdel-Hamid Pacha el-Dib, Saroit Pacha, Tél. R. 2085, Alexandrie. Clubs: T.C., A.S.C., B.B.C., E.T.A.

HEDGER, C.A., A.M.I.A.E.E., superintendent, technical operation, Misr Airwork, 34, rue Assiout, Héliopolis, Tél. 60434, Caire. Club:

HEEPKE, DICK, capitaine-pilote à la Cie du Canal de Suez, rue Tewfik, imm. Forcella, Tél. 2897, Port-Said.

HEFNI Bey MAHMOUD,, sénateur, & Mme, 42, rue Ismail Abaza pacha, Tél. 41513, Caire. Club: G.S.C.

M. Jean Hefti

Store, Remove & Insure your furniture with — MISR SHIPPING

HEFTI, JEAN, directeur technique de la Filature Nationale d'Egypte, rue Canal Mahmoudieh, Karmouz, Tél. 23408, Alexandrie. Club: C.S.A.

S.E. Dr. M. Hussein Heikal Pacha

HEIKAL Pacha, Dr. MOHAMED HUSSEIN, G.C.O. Nil, G.O. ✻, G.C.O. Hamayoun d'Iran, anc. ministre de l'Instruction Publ., chef du parti des Libéraux-Constitutionnels, sénateur, docteur en droit, homme de lettres, né à Kafr Ghannam (Dakahlieh), & Mme, née Rida Pacha, rue Nawal, Dokki, Giza, Tél. 96224, Caire. Club: M.A.

HELMI BAHGAT BADAOUI, juge au Tribunal mixte, né le 13 Nov. 1903; docteur en droit; 21, rue Sinan pacha, Zeitoun, Tél. 61148, Caire.

HELMI EL-MASRI Bey, Off. O. Nil, ancien directeur du Contentieux de l'Adm. des Domaines de l'Etat, rue Fouad Ier, Héliopolis, Tél. 61418, Caire.

HELMY, S.A. la Princesse NAIMA IBRAHIM, 14, rue Hechmat Pacha, Zamalek et 23, rue Fouad Ier, Meadi, Tél. M. 62, Caire.

HELMY, S.A. la Princesse ZEINAB IBRAHIM, épouse de S.E. Seifulla Yousry Pacha, 36, rue No. 19, Meadi, Tél. M. 251, Caire.

HELMY ,S.A. la Princesse WAGDAN IBRAHIM, 27, rue Mosseri, Meadi, Tél. M. 62, Caire.

HEMMERLE, CHARLES E., Croix Comb. Vol., A., directeur de la S.A.E. « Pharos », président à Alexandrie du Comité National Français, né à Mulhouse (Ht. Rhin), France, le 1er Mai 1895; Etudes: Ecole Professionnelle; & Mme, née Chatenet, 9, rue Zananiri Pacha, Sporting, Tél. R. 2018, Alexandrie. No. A. 5031.

HEMMO, D., agent, National Bank of Egypt, Wad-Medani, Sudan.

HEMSI, JOE C., Off. O. Nil, administrateur-délégué de la Near East Superintending Co. Ltd., et de la S.A. des Magasins Egyptiens Régime Bond, 16, rue Djabarti, Tél. 22002, Alexandrie, et 157, avenue Fouad Ier, Zamalek, Tél. 56520, Caire. Clubs: A.S.C., R.Y.C.E.

M. Joe C. Hemsi

HEMSI, ROBERT J., administrateur-directeur de la Near East Superintending Co. Ltd., 245, av. Fouad Ier, Tél. 29547, Alexandrie. Clubs: A.S.C., R.Y.C.E.

HENDERSON, PERCY H., directeur de Saxby & Sons, & Mme, 31, rue Baron Empain, Héliopolis, Caire.

HENDERSON, HERBERT, chef comptable de l'Eastern Co. S.A.E., Victoria Hotel, rue Ibrahim-pacha, Caire.

S.E. Sadik Henein Pacha

HENEIN Pacha, SADIK, G.O. Nil, G.C. Cour. d'Italie, administrateur directeur général de la Soc. Anon. des Eaux du Caire et de la Cie. Frigorifique d'Egypte, membre du Conseil Economique de l'Etat, anc. ministre d'Egypte à Rome, administrateur de Sociétés, secrétaire hon. de l'Union Egyptienne et Internationale, & Mme, Rod-el-Farag, Tél. 50304, Caire. Clubs: A.E.U., U.E. & I., G.S.C.

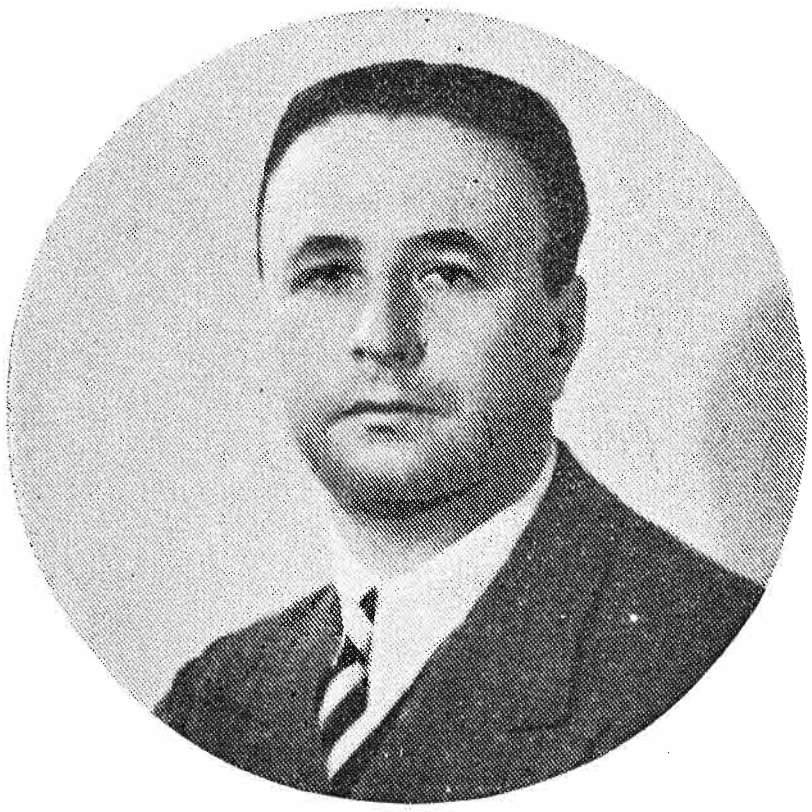

Mtre. Marcel-Adrien Henon

HENON, MARCEL-ADRIEN, médaille interalliée, Croix des combattants volontaires de la grande guerre, avocat à la Cour, né au Caire le 23 Oct. 1898; Etudes: Universités de Paris et d'Aix, & Mme, 41, rue Ismail Pacha Mohamed, Zamalek, Tél. 53054, Caire et 7, rue Salt, Rushdy Pacha, Tél. R. 2574, Alexandrie. Clubs : C.F., U.C.F., R.A.C.E., B.F., S.A.C.E.M., S.A.D., Société des Gens de Lettres de France.

HENRIOT, MAURICE, directeur du Crédit Lyonnais, Agence de Port-Said, 1, rue el-Fostat, Tél. 8074, Port-Said.

HENRY, NED O., attaché à la Socony-Vacuum Oil Co., 51, rue No. 19, Meadi, Tél. M. 201, Caire. Club: G.S.C.

HENRY, ROBERT LLEWELLYN, J.D., D.C.L., conseiller à la Cour d'Appel Mixte, né le 4 Nov. 1882; Etudes: University of Chicago; Worcester College, Oxford, & Mme, née Elaine Goodale Read, 14, avenue d'Aboukir, Bulkeley, Tél. R. 847, Alexandrie. Clubs: A.S.C., New S.C., R.Y.C.E.

M. Max M. Herman

HERMAN, MAX M., entrepreneur de travaux publics, propriétaire et administrateur de Soc., 49, rue Falaki, Tél. 40134, Caire, et « Le Refuge », 9, rue Baron Alfred, Rond-Point, Tél. 22488, Alexandrie. Clubs: G.S.C., A.S.C., A.B.C., R.A.C.E., R.Y.C.E., R.C. of Cairo, E.T.A.; Grand Cercle, Paris.

HERMAN, ALBERT, commerçant, & Mme, née Reine Ghebali, 10, rue Gerbel, Tél. 22385, Alex. Clubs: A.S.C., R.A.C.E., R.Y.C.E.

HERMAN, BERNARD, entrepreneur, 49, rue el-Falaki, Tél. 40134, Caire.

HERRLING, FREDERIC W., directeur du Mena House Hotel, Pyramides, Tél. 96814, Caire.

HERSCOVITCH, BERNARD S., avocat à la Cour, & Mme, 28, avenue Sidi-Gaber, Cléopâtra-les-Bains, Tél. R. 2172, Alexandrie.

HESS, Dr. ERNEST EDOUARD, médecin interne et gynécologie, & Mme, 12, rue Bahgat Pacha Aly, Zamalek, Tél. 55183, Caire. Clubs: C.S., R.A.C.E., R.C. of Cairo.

HEWGILL, L.A., directeur de l'usine de l'Egyptian Salt & Soda Co., Ltd., Kafr-el-Zayat.

HEYLIGERS, THEODORE, conseiller à la Cour d'Appel mixte, docteur en droit, & Mme. née Hélène Pool, « Holland », 20, rue Comanos, Saroit Pacha, Tél. R. 961, Alexandrie. Club: A.S.C.

HEYMANS, FRANK F., agent consulaire de Grande-Bretagne, directeur de la Barclays Bank, D.C. & O., Tél. 120, Zagazig.

HEYRING, WYNDHAM ALEC, A.B.I., M.R.S.T., directeur de la British Boys' School, & Mme, née Florrie Ablitt, Tél. 2861, Port-Said. Club: U.C.

HIGHWOOD, REGINALD WILES, B.A. Lond., director British Institute, né à Kent en 1900; Etudes: St. Edmund School, Canterbury, & Mme, née Shirley Smith, 37, rue Ahmed Hishmat Pacha, Zamalek, Tél. 54594, Caire. Clubs: A.E.U., G.S.C.

S.E. Ahmed Naguib Hilaly Pacha

HILALY Pacha, AHMED NAGUIB, ministre de l'Instruction Publique, député de Heluan, né le 1er Octobre 1891; licencié en droit de l'Ecole Khediviale de Droit, & Mme, 35, rue No. 11, Meadi, Tél. M. 223, Caire.

M. Marcus Hill

HILL, MARCUS, directeur pour le Proche-Orient des Gresham Insurance Societies, né à Londres le 11 Octobre 1901; & Mme, née Vera May, 10, rue Ahmed Hishmet Pacha, Zamalek, Tél. 44438, Caire. Clubs: M.A., T.C., G.S.C., U.C., Junior Constitutional Club, London.

HIMAYA, WAHBA G., avocat à la Cour, 3, rue Ahmed pacha, Garden-City, Caire.

HINDAOUI Bey, Dr. SALEM, oculiste, ancien directeur du service médical du Ministère des Wakfs, & Mme, 20, rue Hindaoui, Agouza, Giza, Tél. 96222, Caire.

M. Alexander Hindi

HINDI, ALEXANDER, industriel, membre du Comité de l'Anglo-Egyptian Chamber of Commerce de Londres, membre des Chambres de Commerce de Liverpool et d'Alexandrie. 34, avenue d'Aboukir, Fléming, Tél. R. 730, Alexandrie et Tél. 58281, Caire. Clubs: M.A. (Caire et Alex.), G.S.C., A.S.C., R.A.C.E., Steward, Alexandria Racing Club; & R.A.C., A.A., London; Constitutional & Rotary, Liverpool. (Ecurie de Courses).

HINDI, ELIE, rentier, 46, rue el-Akhchid, Roda, Tél. 97349, Caire.

HINDI, MICHEL, commerçant, & Mme, née Charlotte Wassef, 2, rue Adolfo Capua, avenue Fouad Ier, Tél. 23567, Alexandrie.

HIRSCH, SIEGMUND, administrateur-directeur de l'Egyptian Cooper Works, S.A.E., 15, rue Borchgrevink, Bulkeley, Tél. R. 1899, Alexan-

HOARE, GEOFFREY SPENCER, journaliste, correspondant militaire dans le Moyen-Orient du « Times » de Londres, & Mme, 33, rue Reine Farida, Tél. 48926, Caire. Clubs: T.C., G.S.C., A.E.U.

HODGES, G. E., inspecteur au Minist. de l'Instruction Publique, Caire. Clubs: T.C., G.S.C.,

HODGSON, Capt. J.R., general manager, Khedivial Mail Line, Hotel Beau-Rivage, Laurens, Ramleh, Alexandrie.

HODSON, W.R.P., directeur de l'Anglo-Egyptian Oilfields Refinery, Tél. 330, Suez.

HOFFMANN, F., directeur de l'Hotel Continental-Savoy, midan Ibrahim pacha, Tél. 49094, Caire.

HOLDER, OSCAR C., vice-consul des E.U. d'Amérique, Tél. 190, Suez.

HOLLAND, J., maître des conférences de latin à la Faculté des Lettres, Caire. Clubs: T.C., G.S.C.

HOLMAN, H.T.T., B.A. (Cantab), contrôleur du service de la Dette Publique Egyptienne, né à Nuneaton (Angleterre), le 31 Mai 1909; Etudes: Brighton College and Caius College (Camb.); & Mme, née MargaretReynolds, 5, rue Mohamed Anis Pacha, Zamalek, Tél. 40859, Caire. Clubs: G.S.C., A.E.U.

M. H.O. Holmes

HOLMES, HUGH OLIVER, C.M.G., K.C., M.C., G.O. Ismail, Croix de guerre de Belgique, Com. Cour. d'Italie, procureur général près la Cour d'Appel Mixte, né à Dublin le 12 Janvier 1886; Etudes: Chaterhouse, Trinity College, Dublin, & Mme, née Rose Falls, 28, rue Général Wilson, Moustafa Pacha, Tél. R. 224, Alexandrie. Clubs: T.C., U.C., G.S.C., A.S.C., J.C.E., University, Dublin. No. A. 397.

HOMEWOOD, GEORGE, M.I. Mech. E., ex-ingénieur en chef de la Shell Co. of Egypt Ltd. ingénieur-conseil, président de la Port-Said Engineering Works, S.A.E., Port-Said; Etudes: Dulwich College, 32, rue Ahmed Hishmat Pacha, Zamalek, Tél. 55460, Caire. Clubs: T.C., G.S.C., E.T.A.; Junior Army & Navy, London.

HOMSY, ALBERT, banquier, industriel, & Mme, 21, rue Mohamed Mazhar Pacha, Zamalek, Tél. 41830, Caire. Club: T.T.C.

HOMSY, ANTOINE, commerçant, 149, rue Khédive Ismail, Giza, Tél. 96554, Caire.

HOMSY, EDMOND, industriel, 21, rue Mohamed Mazhar pacha, Zamalek, Tél. 41830, Caire.

HOMSY, FRANCIS B., agent d'assurances, né à Alexandrie le 6 Août 1898; Etudes: Ecole Supérieure de Commerce de Marseille, & Mme, née Clothilde Gûys, 19, rue des Abbassides, Tél. 20324, Alexandrie. Clubs: A.S.C., C.N.F., A.S.C.

HOMSY, GASTON, commerçant, 21, rue Mohd. Maghar pacha, Zamalek, Tél. 41830, Caire.

HOMSY, JOSEPH, propriétaire foncier, 149, rue Khedive Ismail, Giza, Tél. 96554, Caire.

HOMSY, JOSEPH G., Off. O. Nil, Off. Mérite Agricole, A., Chev. St. Grégoire le Grand, propriétaire, & Mme, née Farida Dubray, 4, midan Tewfik, Tél. 51829, Caire.

HOMSY, RIZGALLAH, industriel, 21, rue Mohd. Mazhar Pacha, Zamalek, Tél. 41830, Caire.

HOOPER, I.M., Middle East Deputy Representative Ministry of War Transports, 35, rue Ahmed Heshmat Pacha, Zamalek, Tél. 43819, Caire.

HOPKINSON, H.L. d'A., secrétaire adjoint au Bureau du ministre d'Etat Britannique dans le Moyen-Orient, & Mme, 9, rue el-Saleh-Ayoub, Zamalek, Tél. 40102, Caire.

HORNSTEIN, CLEMY, négociant, & Mme, 277, avenue Fouad 1er, Sporting, Tél. R. 1277, Alexandrie.

HORUS W. CHENOUDA, avocat à la Cour, 30, avenue Fouad Ier, Tél. 51546, Caire.

HOSNI NAGUIB, directeur de la Soc. Misr de Théâtres et Cinémas, & Mme, née Naila Sultan, Pyramides, près Mena House, Caire: Club: R.A.C.E.

HOULLOU, ALBERT J., commerçant, & Mme, 30, boul. Sultan Hussein, Tél. 29626, Alexandrie.

HOURWITZ, AVINOAM, ingénieur principal à l'Alexandria & Ramleh Electric Railways Co., & Mme, 305, avenue Fouad Ier, Cléopatra, Tél. R. 1152, Alexandrie. Club: A.S.C.

HOWARD, Capt. FRED. E., M.C., Chev. O. de Léopold, commerçant, & Mme, 26, rue Chérif Pacha, imm. Immobilia, Tél. 51431, Caire. Clubs: T.C., M.S.C.

HOWARD, H.O., directeur pour le Proche-Orient de la Sun Life Assur. Co. of Canada, 63, rue No. 13, Meadi, Tél. M. 272, Caire. Club: M.S.C.

M. Worth Howard

HOWARD, WORTH, B.A., M.A., acting dean and chairman, English Dept. Faculty of Arts & Sciences, American University Cairo, born in New York, U.S.A.; Education: Wesleyan University; New York University; & Mme, née Muriel Sprague, (friday), 46, rue No. 81, Meadi, Tél. M. 304. Clubs: M.S.C., Sigma Ch. Fraternity, Caire.

HOWIE, ALEX. J., industriel, & Mme, « The Lomonds », rue Howie, Koubbeh-Gardens, Tél. 51200, Caire. Club: G.S.C.

HUENERBERG, ERNEST, commerçant, & Mme, née Jacqueline de Menasce, 98, av. Fouad Ier, Tél. 22662, Alexandrie.

HUGH-JONES, LLEWELLYN A., administrateur-gérant du Comptoir des Ciments, & Mme, Gezira House, 31, rue el-Amir Helmi, Gezira, Tél. 45265, Caire.

HUGHES, ARTHUR WALTER, R.P., chargé affaires Délégation Apostolique en Egypte, 3, rue Mohd. Mazhar Pacha, Zamalek, Tél. 55152, Caire.

HUGHES, J.W., expert-comptable chez Price, Waterhouse, Peat & Co., 3, rue Timmermans, Stanley-Bay, Alexandrie.

HUGHES, Col. CYRIL EMERSON, C.B.E., M.C., F.R.G.S., ex-commissaire du Gouvernement Australien en Egypte, ingénieur-civil et des mines, né à Tasmania le 6 Sept. 1890; & Mme, née Phyllis Murdoch, « Nile View », 18, rue Saray-el-Gezira, Gezira, Tél. 41043, Caire. Récréations: hippisme, tennis, golf. Clubs: T.C., U.C., G.S.C., A.E.U., H.R.C., R.C. of Cairo. (Ecurie de Courses). C.D. 95.

HUIE, IAN C., C.A., expert-comptable, associé de Hewat, Bridson & Newby, & Mme, 4, rue Van Lennep, Sada-Pacha, Tél. R. 2016, Alex.

HULOT, HENRI, chef du secrétariat, Ag. Sup., Cie du Canal de Suez, av. Palmiers, Tél. 457, Ismailia.

HUME, Capt. W. G. P., attaché à la Furness (Egypt), Ltd., 3, rue Norden, Roushdy-Pacha, Tél. R. 273, Alexandrie.

HUNT-TAYLOR, RICHARD C.G., secrétaire du Conseil de la National Bank of Egypt; Etudes: Marlborough College, Pembroke College, Cambridge; 3, rue Avedissian, Antikhana, Tél. 48680, Caire. Club: G.S.C.

HUNTER, K.C., director, British Institute, Assiout.

HURI, EDMOND, nég. en coton, 19, rue des Abbassides, Tél. 20549, Alexandrie.

HURI, ROBERT N., négociant en coton, 1, rue Luzzato Pacha, Sporting, Tél. 22841, Alexandrie.

HURST, Dr. HAROLD EDWIN, C.M.G., G.O. Nil, Com. O. Ismail, M.A., D.Sc., F. Inst. P., directeur gén. du Départ. Physique, membre de l'Institut d'Egypte, né le 1er Janvier 1880; Etudes: Alderman, Newton's School, Leicester; Hertford College, Oxford, & Mme, née Marguerite Hawes, 26, rue Hassan Sabry pacha, Zamalek, Tél. 50066, Caire. Clubs: G.S.C., A.E.U.; Royal Societies, London.

HURTIG, WALTER, ingénieur-conseil, fondé de pouvoirs de Philips Orient S.A., 1, rue el-Kamel Mohamed, Zamalek, Tél. 52583, Caire.

HUSSEIN ALY MORTADA, Dr., médecin, inspecteur sanitaire de la Moudirieh de Gharbieh, Tanta.

HUSSEIN ASSEM Bey, rentier, 35, rue Ismail Pacha Mohamed, Zamalek, Tél. 52233, Caire.

HUSSEIN EL-BADRI Bey, industriel, anc. député, Damiette.

HUSSEIN FAHMY, anc. président du Tribunal National de 1ère inst., Mansourah, 7, rue el-Simbellawein, Héliopolis, Tél. 61231, Caire.

HUSSEIN FAKHRY Bey, juge au Trib. mixte, 3, rue Mohd. Said pacha, Gianaclis, Alexan-

HUSSEIN FAOUZI, Dr., doyen de la Faculté de Sciences à l'Université Farouk Ier, né au Caire le 11 Juillet 1900. Etudes: Ecole Saidieh, Ecole de Médecine, Universités de Toulouse et de Paris; diplômé de Méd. et de Chir. (1923); diplômé d'hydrobiologie et de pisiculture, Toulouse (1928); licencié ès-sciences, Sorbonne (1930); & Mme, née Diane Potier-Boès, 15, place Saad Zaghloul, Tél. 24679, Alexandrie. Clubs: C.R.E.C.P., F.R.S.A., M.M.B.A.

HUSSEIN FARID Bey, Com. O. Nil, Off. O. Ismail, sous-directeur gén. de la Soc. Royale d'Agriculture, né au Caire le 7 Octobre 1887; Etudes: diplôme de l'Ecole d'Agriculture de Giza; & Mme, née Gunda Ramiz, 7, rue Mansour, Tél. 42869, Caire. Clubs: N.S.C., C.A., A.E.U., R.A.C.E., C.R.E.C.P., R.C. of

HUSSEIN HOSNI Bey, Dr., Com. O. Tadj d'Iran Off. O. SS. Maurice et Lazare, secrétaire privé adj. de S.M. le Roi, 13, rue Walda Pacha, Garden-City, Tél. 57867, Caire.

HUSSEIN IDRIS, juge au Trib. Mixte de Mansourah, & Mme, 19, rue Attia Hosni, Helmia, Zeitoun, Tél. 61101, Caire.

HUSSEIN KAMEL Pacha, fonctionnaire retraité, & Mme, rue Bareir, Palais-de-Koubbeh, Tél. 60153, Caire.

HUSSEN RAAFAT, moudir de la province de Galioubieh, Benha.

HUSSEIN NOSRAT Bey, rentier, & Mme, 81, rue Selim-el-Awal, Helmieh, Zeitoun, Tél. 62124, Caire.

HUSSEIN RACHED, conservateur en chef du Musée de l'Art Arabe, & Mme, 5, rue Nachati, Choubra, Tél. 50320, Caire.

S.E. Lewa Hussein Rifki Pacha

HUSSEIN RIFKI Pacha, Lewa, G.C.O. Ismail, G.C.O. Nil, G.C. Cour. d'Italie, méd. d'honneur du Mérite Syrien de 1ère cl. en Or, médaille d'honneur du Mérite Libanais de 1ère cl. en Or, anc. ministre de la Guerre et de la Marine, ex-aide-de-camp en chef de S.M. le Roi, ancien sénateur, rue Toman Bay, Palais-de-Koubbeh, Tél. 60621, Caire.

HUSSEIN SAMI Bey, directeur de la section commerciale au Crédit Agricole d'Egypte, 1, rue Zi-Osbâa, Giza, Tél. 97556, Caire.

HUSSEIN ZAKI KASSEM, sous-directeur gén. de l'Administ. des Bâtiments de l'Etat M.T.P., & Mme, 2, rue Tolombat, Garden-City, Tél. 43773, Caire.

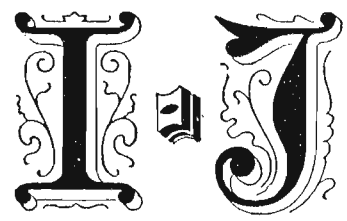

S.E. Mohd. Zaki El-Ibrachy Pacha

IBRACHY Pacha, MOHAMED ZAKI EL-, G.C. O. Ismail, G.C.O. Nil, G.C. Cour. de Belgique, G.C.O. de Chêne du Grand Duché de Luxembourg, sénateur, séquestre des biens des Italiens en Egypte, anc. ministre d'Egypte à Bruxelles, né à Mansourah le 24 Janvier 1886, licencié en droit, & Mme, 6, rue Gouhaini (Orman), Giza, Tél. 98543, Caire.

IBRAHIM ABDELHADI, ancien ministre des Travaux Publics, avocat à la Cour, ex-député, né à El-Zarka en 1898; & Mme, 20, rue Khartoum, Héliopolis, Tél. 61760, Caire.

IBRAHIM ABDELSAYED Pacha, Dr., médecin, conseiller municipal, 21, rue Neroutzos Bey, Alexandrie.

IBRAHIM AHMED CHALABY Bey, conseiller à la Cour d'Appel Nationale, & Mme, 15, rue Manial el-Roda, Tél. 97858, Caire.

IBRAHIM ATALLAH Pacha, El-Ferik, Com. O. Tadj d'Iran, Off. O. Ismail, Off. O. Nil, chef de l'Etat Major de l'Armée Egyptienne et aide-de-Camp de S.M. le Roi, né le 5 Janvier 1888, & Mme, 31, rue Manchiet el-Bakri, Héliopolis, Tél. 62952, Caire.

S.E. El-Ferik Ibrahim Atallah Pacha

IBRAHIM BADR-EL-DINE Bey, ingénieur, directeur technique des Ateliers de la Khédivial Mail Line, & Mme, 25, rue Rowlatt, Bulkeley, Tél. R. 1868, Alexandrie.

IBRAHIM CHARAF EL-DINE Bey, expert-comptable, & Mme, 5, rue Taha, Koubbeh-Gardens, Tél. 62420, Caire.

IBRAHIM EL-TAHRY Bey, propriétaire foncier, ancien député, né à Mansourah en 1885, & Mme, 30, rue Ahmed Heshmat Pacha, Zamalek, Tél. 53310, Caire et Tél. 2061, Mansourah. Club: M.A. No. C. 17674. En été: Manzalah, province de Dakahlieh.

IBRAHIM FAHMY Pacha, anc. sous-secrétaire d'Etat au Minist. de l'Agriculture, & Mme, 20, rue Haroun, Giza, Tél. 96888, Caire.

IBRAHIM FAHMY EL-MINYAWI Pacha, Dr., M.Ch. (Egypt), F.R.C.S. (Eng.), professeur de chirurgie à la Faculté de Médecine, chirurgien en chef de l'Hôpital Kasr-el-Aini et de l'Hôpital Copte, & Mme, 21, rue Kasr-el-Aaly, Garden-City, Tél. 46340, Caire.

IBRAHIM FAHMY KORAIEM Pacha, G.C. O. Nil, C.C. ✻, G.C. Cour. d'Italie, anc. ministre, ex-député, ingénieur, & Mme, rue Menasce, Tél. M. 212, Meadi, Caire. Club: M.A.

LES MEUBLES RUSTIQUES: UNE SPÉCIALITÉ
Rue Emad El-Dine GATTEGNO LE CAIRE

IBRAHIM FAHMY SALEM Bey, Dr., vétérinaire, directeur du Service Vétérinaire au Minist. de l'Agriculture, & Mme, 61, rue Abbassia, Tél. 56734, Caire.

Ibrahim Fouad Sid Ahmed Bey

IBRAHIM FOUAD SID AHMED Bey, C. Cour. d'Italie, sous-directeur général de la Municipalité d'Alexandrie, & Mme, 17, rue Palais No. 3, Rond-Point, Tél. 23107, Alexandrie.

IBRAHIM GALAL Bey, anc. chef du parquet de la Cour d'Appel Natonale, & Mme, 5, rue Beni-Amer, Giza, Tél. 97038, Caire.

IBRAHIM HAMDI SEIF-EL-NASR, député de Sanhour-el-Kebblia (Fayoum), rue el-Mathaf el-Zirai, Dokki, Caire.

M. Ibrahim Helal Bey

IBRAHIM HELAL Bey, directeur du mouvement et des marchandises aux Chemins de Fer de l'Etat, & Mme, 7, rue Hassan Pacha Hafez, Palais de Koubbeh, Tél. 60619, Caire.

IBRAHIM KADRY Bey, Dr., The Victory Medal 1918-19, The General Service Medal 1914-19, The Star Decoration 1914-15, D.V.M., C.M.Z.S., vétérinaire, secrétaire général du Ministère de l'Agriculture et directeur des Jardins Zoologiques, Tél. 97978, Giza, Caire. Clubs: C.R.E., A.E.U.

IBRAHIM KAMEL, président du Trib. Nat., de 1ère inst., Sohag.

IBRAHIM KHAIRY Pacha, Lewa, G.O. Nil, G. O. Tadj d'Iran, ancien sous-secrétaire d'Etat à la Défense Nationale, & Mme, 119, av. du Roi, Koubbeh-Gardens, Tél. 43794, Caire. Clubs: H.R.C., C.R.E.C.P. (Ecurie de Courses).

IBRAHIM MOKHTAR MOMTAZ, rentier, 4, rue Ebn Zanki, Zamalek, Tél. 47542, Caire.

IBRAHIM MOMTAZ, directeur du secrétariat au Minist. de l'Instruction Publique, Caire.

IBRAHIM MOUSTAFA, professeur à la Faculté des Lettres de l'Université Farouk 1er, Alex.

IBRAHIM RIZK Bey, Com. O. Ismail et Nil, ingénieur, inspecteur général des travaux des Bassins, M.T.P., & Mme, 86, rue Teraat-el-Gabal, Koubbeh-Gardens, Tél. 44371, Caire.

IBRAHIM SOBHI, magistrat, 12, rue Ebn-Sandar, Pont-de-Koubbeh, Tél. 60914, Caire.

IBRAHIM TAKLA Bey, député de Choubra, 18, rue el-Abbassiyine, Héliopolis, Tél. 61414, Caire.

IBRAHIM YOUNES Pacha, propriétaire foncier, 4, rue Dareeh Saad, Incha, Tél. 43115, Caire, et Tél. 2603, Mansourah.

IBRAHIM ZAKI, juge au Tribunal mixte, Alexandrie.

IBRAHIM ZAKI Bey, Dr., médecin de la Faculté de Médecine de Beyrouth, directeur des questions sanitaires au Minist. de l'Hygiène Publ., 16, rue el-Cheikh, Choubra, Caire.

ICHKINAZI, MOUSSA, négociant, & Mme, née Eugénie Chamla, 10, rue des Pharaons, Tél. 21805, Alexandrie. Club: A.S.C.

ICKRINGILL, CLIFFORD S., ingénieur, representative of the General Electric Co. Ltd. of England; & Mme, 9, rue el-Aziz Osman, Zamalek, Tél. 42153, Caire. Clubs: T.C., G.S.C., R.Y.C.E.

IHSAN Bey, AHMED, G.O. Hamayoun d'Iran, Com. O. Ismail et Nil, G.O. Cour. d'Italie, ancien chambellan de S.M. le Roi, rentier, & Mme, Awama, rue el-Bahr-el-Aazam, Giza, Tél. 96165, Caire. Clubs: M.A., R.A.C.E.

IOAKIM, ALFRED, agent de change, & Mme, née Bassili, 1, rue Tigrane Pacha, Sporting, Tél. R. 1279, Alexandrie. Club: C.Sy.

IKSEL, SETTAR, premier secrétaire de la Légation de Turquie, né à Istamboul en 1908; licencié en droit; 33, rue Kasr-el-Aali, Garden-City, Tél. 57417, Caire. Club: G.S.C.

IRVING, D.J. MILL, assistant oriental Secretary, British Embassy, & Mme, 10, rue Saray-el-Gezira, Tél. 58690, Caire.

IRWIN, FREDERICK JOHN ROBERTS, commerçant, & Mme, 5, rue Laurens, Sarwat Pacha, Tél. R. 398, Alexandrie. Clubs: T.C., U.C., A.S.C., New S.C., E.T.A.

ISCAKI, SALVATORE, commerçant, & Mme, 10, rue Rustom Pacha, Garden-City, Tél. 41985, Caire.

ISHAK HUSSEIN Pacha, rentier, 6, rue el-Malek el-Kamel, Tél. 61585, Mataria, près le Caire. Club: G.S.C.

ISHAK MOHAMED, directeur de la Soc. Financière & Indust. d'Egypte, 101, rue Ambroise-Ralli, Tél. 26498, Alexandrie.

ISKANDAR CHENOUDA Bey, propriétaire, & Mme, Tanta.

ISKANDAR FAHMY GIRGAWI Bey, Dr., médecin, député de Klawassa (Minieh), & Mme, 215, avenue Reine Nazli, Tél. 43717, Caire.

ISKANDAR HELMY Bey, vice-président du Tribunal Nat. de 1ère instance de Beni-Suef, 1, rue el-Arin, Héliopolis, Tél. 60782, Caire.

ISKANDAR IZZET Bey, conseiller à la Cour d'Appel Nat., & Mme, 48, rue Choubra, Tél. 52767, Caire.

ISMAIL ABDELHADI, sous-moudir de la province de Beni-Suef, Beni-Suef.

ISMAIL GHAZALI, sous-directeur du service des Tribunaux Nat. au Minist. de la Justice, Caire.

ISMAIL HAMZA, avocat à la Cour, député, 7, boul. Said Ier, Tél. 21804, Alexandrie, et 8, rue Ebn Sina, Héliopolis, Tél. 62253, Caire.

ISMAIL HASSAN, S.S. le Nabil, Palais Prince Mohd. Aly. Hassan, Glymenopoulo, Tél. R. 439, Alexandrie.

ISMAIL HUSSEIN, S.S. le Nabil, Ramleh, Alexandrie.

ISMAIL HUSSEIN BEY, Miralai, commandant des Ecoles des Armes Légères de l'Armée Egyptienne.

ISMAIL KAMEL Bey, Com. O. Ismail, C.O. Nil, sous-directeur général du Crédit Agricole d'Egypte, & Mme, 12, rue el-Hawayati, Tél. 53835, Caire. Club: A.E.U.

ISMAIL MAGDY, professeur à la Faculté de Droit de l'Université Farouk Ier, Alexandrie.

ISMAIL RAMZY Pacha, député de Tema-el-Amdid (Dakahlieh), délégué du Gouvt. à la National Bank of Egypt, & Mme, 33, rue Zagazig, Héliopolis, Tél. 60255, Caire.

ISMAIL SIDKY Bey, Dr., chirurgien, & Mme, 16, rue el-Khandak, Pont-de-Koubbeh, Tél. 60146, Caire.

ISMAIL YOUSSEF EL-DARWI Bey, moudir de la Province de Fayoum, Fayoum.

ISMALUN, MAX, ingénieur des mines, administrateur de Sociétés, & Mme, 17, rue Maspéro, Caire. Club: R.A.C.E.

ISMALUN, PIERRE R., ingénieur-agronome I.N.A., ingénieur-électricien E.S.E., ingénieur civil du Génie Rural E.S.G.R., expert-agronome à la Land Bank of Egypt, & Mme, 152, avenue Fouad Ier, Sporting, Alexandrie. Clubs: M.A. (Alex.), A.S.C.

ISMALUN, RENE, O. ✻, ingénieur-agronome I.N.A., président et administrateur de Sociétés, & Mme, née Aghion, 40, rue Lavison, Bulkeley, Tél. R. 515, Alexandrie. Clubs: M.A. (Alex.), A.S.C., New S.C., R.A.C.E., R.C. of Alexandria.

M. René Ismalun

ISRAEL, BONDI, rentier, 237, rue des Thèbes, Sporting. Tél. R. 61, Alexandrie.

ISRAEL, GUY, sous-directeur de la Soc. Financière & Industrielle d'Egypte, 25, rue Nebi-Daniel, Tél. 21092, Alexandrie.

ISRAEL, MARC, administrateur de Sociétés, & Mme, 4, rue Rassafa, Moharrem Bey, Tél. 22527, Alexandrie.

ISRAEL, VICTOR, ingénieur-agronome E.N.A., secrétaire général de la Tractor & Engineering Co. S.A.E., & Mme, née Rosette Orebi, 279, avenue Fouad Ier, Tél. R. 1369, Alexandrie. Club: R.A.C.E.

ISRAEL, OVADIA B., commerçant, & Mme, 80, av. Fouad Ier, Tél. 27950, Alex. Club: A.S.C.

ISSAWI HASSAN ZAYED Pacha, propriétaire foncier, ancien député, & Mme, 16, rue Aly Mubarek Pacha, Helmia Gedida, Tél. 56466, Caire.

ITRIBY ABUL-IZZ Pacha, Com. O. Nil, O. SS. Maurice et Lazare, Com. Etoile d'Ethiopie, ancien président de la Cour d'Appel Nat. du Caire, député de Mit Abou-Ghalib (Gharbieh), & Mme, née Moussa Bey Esmat (mardi), 46, rue No. 10, Tél. M. 99, Meadi, Caire.

IZARD, A.D., asst. manager, Eastern Telegraph Co. Ltd., 2, rue Bubastis, Cléopâtra-les-Bains, Tél. R. 217, Alexandrie.

IZZET, ABDALLAH, Com. Cour. d'Italie, rentier, administrateur, & Mme, « Izzet Pacha » 14, rue Izzet Pacha, Daher, Tél. 56132, Caire. Clubs: M.A., G.S.C., A.S.C., R.A.C.E.

IZZET Pacha, General ABDEL-AZIZ, G. Collier O. Fouad Ier, G.C.O. Mohamed Aly, G.C.O. Nil, médaille de l'Imtiaz en or et en argent de Turquie, Queen Victoria's Jubilee Medal, King Edward VII Coronation Medal, G.O. Or. St. Sauveur, Com. SS. Maurice et Lazare, G.C. Or. Medjidieh, ancien ministre d'Egypte à Londres, anc. ministre des Affaires Etrangères. Etudes: Université de Cambridge et Académie Militaire de Woolwich, & Mme, née Behieh Mansour, midan el Zaher, Tél. 56132, Caire. Clubs: M.A., G.S.C., R.A.C.E.

IZZET Bey, MOHAMED, Com. O. Tadj. d'Iran, rentier, ancien maître des cérémonies de S.M. le Roi, & Mme, « Izzet Pacha », 14, rue Izzet Pacha, Daher, Tél. 56132, Caire. Clubs: M.A., G.S.C., A.S.C., R.A.C.E., U.S.C.

JABES, ANDRE, avocat à la Cour, 62, rue No. 18, Meadi, Tél. M. 316, Caire.

JABES, EDMOND I., courtier en coton, & Mme, née Renée Cohen, 1, rue el-Aziz Osman, Gezira, Tél. 58653, Caire.

JABES, FERNAND, ingénieur-agronome, expert près les Tribunaux mixtes, 16, rue Cheikh Hamza, Tél. 52704, Caire.

JABES, ISAAC H., banquier, & Mme, 13, rue Ibrahim Pacha Naguib, Kasr-el-Doubara, Tél. 42171, Caire.

JABES, LEON HAIM, banquier, 18, rue Ismail Pacha, Garden-City, Tél. 42254, Caire.

JABES, RAYMOND, ingénieur-chimiste, rue No. 15, Meadi, Tél. M. 182, Caire. Club: R.C. of Cairo.

JABES, RENE, banquier, 2, rue Monseigneur Comboni, Zamalek, Tél. 42347, Caire.

JACKSON, HERBERT W., attaché à la General Accident, Fire & Life Assur. Corp., 13, rue Metro, Héliopolis, Tél. 66529, Caire.

JACKSON, R.G.A., directeur-général, Middle East Supply Centre au Bureau du Ministre d'Etat Britannique dans le Moyen-Orient, 10, rue Tolombat, Garden-City, Caire.

JACKSON, WALTER, directeur général de Thos. Cook and Son, & Mme, 21, rue Soliman Pacha, Tél. 50013, Caire. Clubs: T.C., G.S.C., A.E.U.

JACOB Bey, J.A. secrétaire financier du Minist. de l'Intérieur, & Mme, 5, rue Ibrahim Pacha Naguib, Garden-City, Tél. 41591, Caire.

JACOBS, EMILE, Off. O. Cour. de Belgique, président et administrateur de Sociétés, 21, rue Kasr-el-Aaly, Garden-City, Tél. 45676, Caire. Clubs: G.S.C., R.A.C.E., E.T.A.

JACOBS, JOSEPH EARLE, conseiller de la Légation des E.U. d'Amérique, & Mme, née Elizabeth McNutt, 1, rue el-Kamel Mohamed, Zamalek, Tél. 45387, Caire. Club: G.S.C.

JACOBS, MAX, fondé de pouvoirs, secrétaire général de la Caisse Hypothécaire d'Egypte, 21, rue Kasr-el-Aaly, Garden-City, Tél. 45676, Caire.

JACOT-DESCOMBES, JACQUES GUSTAVE, ingénieur-conseil, administrateur de Sociétés, 33, rue Rushdy Pacha, Rushdy Pacha, Tél. R. 59, Alexandrie. Clubs: A.S.C., C.S.A.

JACOB-DESCOMBES, PAUL ALEXANDRE, ingénieur-conseil, 1, rue el-Walda, Kasr-el-Dubara, Tél. 46275, Caire.

JACOVIDES, Dr. GEORGES S., oculiste en chef à l'Hôpital Grec, 6, rue Neroutzos Bey, Tél. 29125, Alexandrie.

JACQUET, MAURICE, G.O. Nil, Chev. O. Léopold de Belgique, conseiller Royal du Gouvernement Egyptien, docteur en droit; 18, rue Dar-el-Chefa, Garden-City, Tél. 40923, Caire. Club: G.S.C.

JAGER, MAX, administrateur-directeur de la Soc. Anon. Bières Bomonti et Pyramides, & Mme, rue Saroit, Giza, Tél. 96109, Caire. Club: C.S.

JAHIER, DAVID, propriétaire de l'Hôtel « Bel-Air », & Mme, Tél. 11, Suez.

JAKINS, H.G., consul de Grande-Bretagne, Tél. 105, Suez.

JAMISON, Major R.E., A.C.A., M.B.E., sous-contrôleur général de la comptabilité des Chemins de Fer, & Mme, 9, rue el-Kamel Mohamed, Zamalek, Tél. 55138, Caire. Club: G.S.C.

JANCOVICH, JACK, administrateur de Sociétés, & Mme, 183, avenue Fouad Ier, Zamalek, Tél. 45944, Caire. Club: R.C. of Cairo.

JANES, C.G., attaché à la Socony-Vacuum Oil Co., 14, rue el-Saleh Ayoub, Zamalek, Caire. Club: G.S.C.

JARVIE, BASIL JOHNSTONE, consul of the Union of South Africa, né à East London, Afrique du Sud; Etudes: Université de Pretoria; bachelor of Economics; & Mme, née Marie-José Beumont, 8, rue el-Gézira, Tél. 59706, Caire. Club: G.S.C.

JASSY, SAM, Off. Cour. de Roumanie et de Belgique, avocat à la Cour, né à Galatz (Roumanie) en 1892; licencié du droit de la Faculté de Droit de Paris; & Mme, 2, rue Saray-el-Gezira, Tél. 53932, Caire. Clubs: M.A., G.S.C.

Miralai G. Naldrett Jays Bey

JAYS Bey, Miralai G. NALDRETT, O.B.E., C.O. Phénix de Grèce, Com. O. Hamayoun d'Iran, Off. O. Nil, C. Cour. d'Italie, sous-commandant de la Police, & Mme, Chatby, Tél. 27578, Alexandrie. Clubs: T.C., U.C., New S.C.

JAZDOWSKI, EUGENIUSZ, attaché commercial à la Légation de Pologne, 20, rue Amir Fouad, Gezira, Tél. 56175, Caire.

JEANACOPOULOS, Dr. CONST., médecin en chef de l'hôpital Cozzika, 18, rue Palagi, Tél. 22137, Alexandrie.

JEHIEL, MAURICE, avocat à la Cour, & Mme, née Emma Benaroio, 2, rue el-Saray el-Kobra, Garden-City, Tél. 43257, Caire. Club: R.A.C.E.

JENNINGS, THEODORE CHARLES, directeur de Sender, Sandercock & Co., 26, rue Chérif Pacha, imm. Immobilia, Tél. 55248, Caire. Clubs: G.S.C., E.T.A.

JESSE, JOE B., attaché à la Socony-Vacuum Oil Co. Inc., 21, rue Amir Said, Zamalek, Tél. 57140, Caire.

JOAKIMOGLOU, COSTIS Z., banquier, & Mme, 21, rue Stross, Bulkeley, Tél. R. 977, Alexandrie. Clubs: A.S.C., C.H.

JOANNIDES, Dr. DEMETRE C., Cr. d'Or O. Georges I. de Grèce, médecin, professeur e.o. de gynécologie à l'Université d'Athènes, directeur de la maternité de l'Hôpital Papayoannou, né à Nicosie (Chypre), 7, rue el-Fadl, Tél. 54761, Caire. Clubs: G.S.C., R.A.C.E.

JOANNOU, Dr. JEAN, médecin, 28, rue Chérif Pacha, Tél. 54142, Caire.

JOB, HERBERT S., O.B.E., Com. O. Nil, sous-gouverneur de la National Bank of Egypt, & Mme, 53, rue Marshall Allenby, Moustafa Pacha, Tél. R. 2555, Alexandrie. Clubs: T.C., G.S.C., A.E.U., A.S.C., U.C., E.T.A., Oriental Club, London.

JOHNSON, A., inspecteur au Minist. de l'Instruction Publique, 44, rue No. 18, Meadi, Tél. M. 51, Caire. Club: G.S.C.

JOHNSON, W.J., C.M.G., C.B.E., financial counsellor, British Embassy, & Mme, 8, rue Ahmed Pacha, Garden-City, Tél. 42283, Caire. Club: T.C.

JOHNSON, THEODORE S., attaché à la Socony-Vacuum Oil Co. Inc., 47, rue No. 18, Meadi, Tél. M. 281, Caire.

JOHNSTON, ARCHDEACON FRANCIS FEATHERSTONEHAUGH, B.A., H.C.F., Clerk in Holy Orders, Archdeacon in Egypt, né à Londres le 21 Avril 1891; Etudes: Ramsgate; Durham University; & Mme, née Gladys K. Head, All Saints Cathedral, rue Maspéro, Tél. 53013, Caire. Récréation: golf. Clubs: T.C., G.S.C., E.T.A.; National Club, London.

JOHNSTON, C.H., second secretary, British Embassy, Caire.

JOHNSTON, R., sous-directeur de la Banque Ottoman, 10, rue el-Diwan, Garden-City, Caire.

JOLY, PAUL, ingénieur en chef de la S.A. des Eaux du Caire, Usine Rod-el-Farag, Tél. 52439, Caire.

JONES, A.E., sous-directeur de L. Savon & Co., & Mme, rue Fouad Ier, Tél. 2129, Port-Said.

JONES, A.E., agent d'automobiles, 22, place Saad Zaghloul, Tél. 20462, Alexandrie. Clubs: A.S.C., E.T.A.

JONES, DAVID TREVOR, C.A., expert-comptable associé de Price Waterhouse, Peat & Co., & Mme, 12, rue el-Salamlek, Garden-City, Tél. 43977, Caire. Clubs: G.S.C., A.S.C., U.C., New S.C.

JONES, GEORGE HOWARD, Off. O. Nil, directeur de la division des recherches mycologiques au Minist. de l'Agriculture, rue No. 18, Meadi, Caire. Clubs: T.C., A.E.U.

JONES, L.D., directeur de Cory Bros. & Co. Ltd., 25, rue Sultan-Hussein, Tél. 2082, Port-Said.

JONES, DAVID RICHARD, directeur de The British Drug Houses Ltd. (Egyptian Depot), 4, rue Maarouf, Tél. 52368, Caire.

JORIMAN, Dr. JULES R., médecin, 40, Chérif Pacha, Tél. 54118, Caire.

JOSOVITCH, ANTOINE, directeur de la Port-Said Salt Assoc. Ltd., 7, rue Allen, Bulkeley, Tél. R. 729, Alexandrie.

JOST, RUDOLPHE, propriétaire, & Mme, née Wanda Savignon, 48 bis. boul. Sultan Hussein, Tél. 24131, Alexandrie. Clubs: A.S.C., R.Y.C.E.

JOUANE, M., sous-agent principal administratif à la Cie du Canal de Suez, 13, rue Salah-el-Dine, Tél. 2427, Port-Said.

M. Pierre Jouguet

JOUGUET, PIERRE, O. ✻, Off. Léopold de Belgique, O. du Sauveur de Grèce, C.O. Polonia Restituta, agrégé, docteur ès-lettres, professeur en visite à l'Université Fouad Ier, vice-président de l'Institut d'Egypte, ancien directeur de l'Institut Français d'Archéologie Orientale du Caire, membre de l'Institut de France associé de l'Académie Royale de Belgique, correspondant des Académies d'Oslo, de Munich et de la British Academy, né à Bessèges (Gard) le 14 Mai 1869; Etudes: histoire ancienne et orientale, papyrologie, & Mme, née Blanche Demartres, Ecole Française de Droit, Mounira, Tél. 49070, Caire. Clubs: C.F., A.P.A., R.C. of Cairo.

JULLIEN, LEOPOLD, O. ✻, ⚘ 1., Mér. Agricole ingénieur agricole, expert près les Trib. mixtes, administrateur de Sociétés, conseiller du Commerce Extérieur de France, président de l'Alliance Française, & Mme, née Lucie Ghezzi, 94, rue Tanis, Ibrahimieh, Tél. 21024, Alexandrie.

KABALAN, MICHEL, commerçant, Smouha-City, Sidi-Gaber, Tél. R. 372, Alexandrie.

KADRIA HUSSEIN, S.A.S. la Princesse, épouse de S.E. Mahmoud Khairy pacha, bateau «Faid Rabbani en face Semiramis Hotel, Kasr-el-Doubara, Tél. 58448, Caire. Club: R.A.C.E.

KAHIL, HIGLAND, rentier, 14, rue el-Khandak, Pont-de-Koubbeh, Caire. Club: R.A.C.E.

KAHIL, GABRIEL, directeur de la Delta Trading Co., & Mme, 172, avenue Reine Farida, Gianaclis, Tél. R. 1427, Alexandrie.

KAHIL, Dr. JOSEPH, médecin de la Faculté et Hôpitaux de Paris, membre de l'Association Française de chirurgie, de l'Assoc. Française d'Urologie et de la Soc. de Gastro-Enterologie de Paris; & Mme, née Alice Gabriel Abdelmessih, 11, rue Kantaret-el-Dekka, Tél. 52908, Caire.

KAHLA Bey, NICOLAS, industriel, & Mme, 12a, rue Baron Empain, Héliopolis, Tél. 62849, Caire.

KALERGIS, JEAN D., 1er secrétaire à la Légation et consul général de Grèce, 18, rue el-Mansour Mohamed, Zamalek, Tél. 49407, Caire.

KAMAL, ALY, rentier, & Mme, S.S. la Nabila Emineh Omar Toussoun, 18, rue No. 10, Meadi, Tél. M. 140, Caire.

M. Kamal-el-Dine M. Abdel-Nabi

KAMAL-EL-DINE MAHMOUD ABDEL-NABI, sous-gouverneur d'Alexandrie, & Mme, née Naïma Hamdi Seif el-Nasr pacha, 14, avenue de Belgique, Tél. 22456, Alexandrie.

KAMEL AZMI, vice-président du Trib. Nat. de Ière inst., 38, rue des Pyramides, Héliopolis, Tél. 62826, Caire.

KAMEL BARSOUM Bey, rentier, 18, rue Baron Empain, Héliopolis, Tél. 61164, Caire.

S.E. Kamel Boulos Hanna Bey

KAMEL BOULOS HANNA Bey, B.A., avocat, propriétaire foncier; Etudes: Oxford University, Londres; & Mme, 104, avenue Farouk Ier, Agouza, Giza, Tél. 96166, Caire. Club: A.E.U.

KAMEL EL-WAKIL Bey, Off. O. Nil, ancien conseiller à la Cour d'Appel Nat., & Mme, rue Amer, Giza, Tél. 96523, Caire.

KAMEL GUERGUES TAKLA Bey, sénateur de Nag-Hammadi, 76, rue Grenfell, Saba-Pacha, Tél. R. 97 Alexandrie.

KAMEL HANNA Bey, magistrat, 12, avenue du Roi, Koubbeh-Gardens, Tél. 50997, Caire.

KAMEL IBRAHIM Bey, G.O. Nil, G.C. Etoile Polaire de Suède, O. Olympique d'Allemagne de 1ère cl.; ancien ministre des Affaires Etrangères et de l'Agriculture, sénateur, né au Caire le 16 Août, 1873; licencié en droit de l'Université de Paris, & Mme, née Victoria Soliman, 11, rue Soliman Azouri, Koubbeh-Gardens, Tél. 49333, Caire.

KAMEL SEDKY Pacha, ministre des Finances, député du district de l'Ezbékieh (Caire), anc. bâtonnier de l'Ordre des Avocats Nationaux, membre du Conseil de l'Assistance Publique, de la Croix Rouge Egypt. de la Soc. d'Economie Politique, du Wafd, et du Conseil Economique de l'Etat, né à Galioub, en 1875, & Mme, 7, rue Abou-Chamar, Giza, Tél. 96473, Caire.

KAMEL SEIF SIDHOM Bey, propriétaire foncier, ancien député & Mme, 🏠, Tél. 17, Samalout et 32, rue Mourad Bey, Giza, Tél. 53536, Caire. 🚗

KAMEL WAHBA Bey, rentier, & Mme, 4, rue Ebn Zanki, Gezira, Tél. 40246, Caire. 🚗

KAMEL WASFI ABOUL-DAHAB Bey, juge au Tribunal Mixte, 10, rue el-Diwan, Garden-City, Tél. 43536, Caire. 🚗

KAMEL WASSEF, propriétaire, 41, rue Mahd. Chaker Pacha, Meadi, Tél. M. 355, Caire.

KANTZER, MAX, commerçant, 5, rue Mohd. Anis Pacha, Zamalek, Tél. 48747, Caire. 🚗

KAMPOURIS, ANDRE, exportateur de coton, 28, avenue Sidi-Gaber, Cléopâtra-les-Bains, Tél. R. 2373, Alexandrie.

KARAM, EDOUARD, rentier, président et administrateur de Sociétés, & Mme, 25, rue des Pharaons, Tél. 21017, Alexandrie. Clubs: M.A. (Alex.), A.S.C., R.A.C.E. 🚗

KARAM, JEAN E., rentier, 33, rue Alderson, Bulkeley, Tél. R. 373, Alexandrie. Clubs: M.A. (Alex.), A.S.C. 🚗

KARAM, Dr. ROBERT E., ingénieur-agronome, & Mme, 5, rue Adib Bey Ishak, Tél. 27135, Alexandrie. Club: A.S.C. 🚗

KARAM SAMAAN, Dr., M.Sc., Ph.D. (Manch.), L.M.S.S.A. (Lond.), prof. ès-sciences et docteur en philosophie de l'Université de Victoria (Manchester), licencié en médecine et en chirurgie (Londres), professeur de matière médicale à la Faculté de Médecine, 717, rue Khalig el-Masri, Ghamra, Tél. 42453, Caire. 🚗

KARAM, THEODORE E., administrateur de Sociétés, & Mme, née Lynda Khoury-Haddad, 🏠 « Karam », rue Ruffer, Rushdy Pacha, Tél. R. 26, Alexandrie. Clubs: M.A. (Alex.), A.S.C., R.Y.C.E., C.R.E.C.P., R.A.C.E. 🚗

KASSEM EL-MASRI Bey, député d'El-Adwa (Minieh), propriétaire, 🏠, Tél. 7, Maghagha.

Prof. Dr. Fritz Katz

KATZ, Prof. Dr. FRITZ, des Facultés de Francfort et Breslau, chirurgien en chef de l'Hôpital Israélite d'Alexandrie, né à Czaborzé (Silésie d'Allemagne) en 1898; 2, av. Fouad Ier, Tél. 25068, Alexandrie. Clubs: A.S.C., R.Y.C.E., New S.C. 🚗

KAZAROUNI Bey, ABDELHAMID, négociant, & Mme, née Erfane, 🏠 18, rue Ahmed Hishmat Pacha, Zamalek, Tél. 44487, Caire. 🚗

KAZAROUNI, ABDELMEGUID, commerçant, 13, rue Ganzouri, Abbassia, Tél. 51933, Caire. 🚗

KAZEMI, MOCHFEGH, conseiller de l'Ambassade d'Iran, 8 bis, rue Bahgat Pacha Aly, Zamalek, Tél. 51372, Caire. 🚗

KEATING, R., directeur des programmes à l'Egyptian State Broadcasting, 3, rue Bahgat pacha Aly, Zamalek, Tél. 57296, Caire.

KECATI, MICHEL, avocat à la Cour, 13, rue Hermopolis, Ibrahimieh, Tél. 25246, Alexandrie. Club: A.S.C. 🚗

M. J.M.H. Keill

KEILL, J.M.H., directeur de l'Imperial Chemical Industries (Egypt), S.A.E.; & Mme, 3, rue Neroutzos Bey, Tél. 21529, Alexandrie. Clubs: U.C., New S.C., E.T.A. 🚗

KELADA, NAGUIB, général secretary, Y.M.C.A. né le 11 Mai 1892, Etudes: Teachers Training College, Cairo, 🏠 « Isis », 103, rue Sélim-el-Awal, Helmieh, Zeitoun, Tél. 62538, Caire. 🚗 Uo. C. 3133.

KELMANN, SALOMON, industriel, & Mme, née Emma Gartner, 🏠 « Emma », rue Okba, Giza, Tél. 96019, Caire. 🚗

KEMAL-EL-DINE, S.A.S. la Princesse NIMETALLAH, 🏠 4, rue Cheikh-el-Abit, Kasr-el-Doubara, Tél. 55719, Caire. Club: R.A.C.E. 🚗

KENAWI Bey, Dr. NAGUIB, C. Cour. d'Italie, C. Nichan Iftikhar, C. Phénix de Grèce, médecin de la Faculté de Maryland (U.S.A.), anc. directeur des services sanitaires de la Municipalité, près 76, rue Ahmed Pacha Yéhia, Zizinia, Tél. R. 1395, Alexandrie. 🚗

KENDALL, ERNEST EDWARD HOUGHTON, directeur général de D. Adès and Son, & Mme, 48, rue No. 19, Meadi, Tél. M. 210, Caire. Clubs: T.C., G.S.C.

KENT, HAROLD, capitaine-pilote à la Cie du Canal de Suez, « Fassilis », Tél. 2370, Port-Fouad.

Sir Alexander W. Keown-Boyd

KEOWN-BOYD, Sir ALEXANDER WILLIAM, K.B.E.; C.M.G.; C.B.E.; O.B.E.; G.C. O. Nil, G.O. Cour. de Belgique; G.O. Cour. d'Italie; G.O. Phénix de Grèce, président du Conseil d'Administration de la Beida Dyers, S.A.E.; membre du Conseil d'Administration de la Société Misr de Filature et de Tissage Fins en Coton Egyptien (Usines Kafr-el-Dawar); conseiller à la Fédération Egypt. des Industries; président du Conseil Consusltatif en Egypte de la Egyptian Delta Light Railways Co. Ltd.; né le 19 Juin 1884; Etudes: Merchant Taylor's School, St. John's College Oxford, & Lady, née Joan Mary Partridge, 10, rue el-Saleh-Ayoub, Zamalek, Tél. 40011, Caire. Récréations: Chasse et pêche. Clubs: M.A., T.C., G.S.C., A.E.U., E.T.A., U.C., R.C. of Cairo; St. James's Royal Societies, London. No. C. 6619.

KERASSOTIS, Dr. JEAN, Off. O. Georges Ier de Grèce, médecin, & Mme, née Hélène Dilaveri, 136, rue Emad Eddine, Tél. 58803, Caire.

KERKINOS, PANDELIS, secrétaire-archiviste de la Légation Royale de Grèce, Caire.

KESIM, FIRUZ, consul général de Turquie, & Mme, Hayounnisa Kesim, 121, av. Fouad Ier, Tél. 26879, Alexandrie.

KESSANIOKIS, L.B., chef de section de la Banque de Commerce, 5, rue Mohd. Ehn-Sarem, Caire.

KEY, THOS. D., O.B.E., M.I.C.E., co-directeur et ingénieur en chef de l'Alexandria Water Co. Ltd., & Mme, Siouf Waterworks, Tél. R. 1303, Alexandrie. Clubs: U.C., A.S.C., New S.C., R.Y.C.E., R.A.C.E., E.T.A.

KFOURY, JOSEPH, administrateur de Sociétés, & Mme, 6, rue Nubar Pacha, Héliopolis, Tél. 62260, Caire.

KFOURY, MICHEL D., industriel, 6, rue Nabatat, Garden-City, Tél. 56650, Caire.

KFOURY, PHILIPPE, industriel, & Mme, 29, av. des Pyramides, Héliopolis, Tél. 60333, Caire.

KHACHABA Pacha, AHMED MOHAMED, G.C. O. Hamayoun d'Iran, ancien ministre des Communications et de la Justice, sénateur, & Mme, 35, rue No. 10, Meadi, Tél. 54444, Caire. Clubs: M.A., N.S.C.

KHADIGA HASSAN, S.A. la Princesse, 12, rue No. 10, Meadi, Tél. M. 66, Caire.

KHAIRY, AHMED, ingénieur-agronome, directeur de la Nitrate Corporation of Chili Ltd., 2, rue Ahmed Hechmat Pacha, Zamalek, Tél. 54358, Caire.

S.E. Mahmoud Khairy Pacha

KHAIRY Pacha, MAHMOUD, sénateur, & Mme, née S.A.S. la Princesse Kadria Hussein, Yacht « Feid Rabbani », en face Semiramis Hotel, Kasr-el-Dubara, Tél. 58448, Caire et Palais à Gabaris, Tél. 24, eh-el-Baroud. Clubs: A.E.U., R.A.C.E., C.R.E.C.P.

KHALIL ALY EL-GAZZAR Bey, député de Chebin-el-Kom (Menoufieh), & Mme, 31, boul. Abbas, Héliopolis, Tél. 60566, Caire et , Tél. 22, Chebin-el-Kom.

KHALIL GHAZALAT Bey, conseiller à la Cour d'Appel Mixte, & Mme, 6, rue Mohamed Saïd pacha, San Stefano, Tél. R. 328, Alexandrie.

KHAYATT Bey, ALBERT, député de Mosha (Assiout), & Mme, midan el-Adel, imm. Khayatt, Zamalek, Tél. 40639, Caire et Tél. 167, Assiout. Clubs: M.A., A.S.C.

KHAYATT, MAURICE, avocat à la Cour, 118, avenue Fouad Ier, Zamalek, Tél. 40354, Caire.

KHAYATT, ROBERT H., rentier, & Mme, « Yeldiz », 4, rue Amir Fouad, Gezira, Tél. 44071, Caire. Clubs: M.A., G.S.C., A.S.C., R.A.C.E.

KHAYATT Bey, Mme Vve SHAKER, rentière, Dahabia, Tél. 297, Assiout, et 3, midan Adel, Zamalek, Tél. 40639, Caire.

KHAYYAL, ABDEL-MOTI, professeur de droit civil à la Faculté de Droit, 88, rue Kasr-el-Aini, Tél. 43942, Caire.

KHER, GEORGES J., administrateur-directeur de la S.A. Agricole et Industrielle d'Egypte, & Mme, Amy Kher, femme de lettres, 19, rue Adly Pacha, Tél. 43592, Caire.

KHOURI-HADDAD, ANTOINE, rentier, 11, rue Ebn-Zanki, Zamalek, Tél. 55191, Caire.

KHOURI-HADDAD, EMILE, propriétaire, « Electra », 23, rue Fouad Ier, Meadi, Tél. M. 277, Caire.

KHOURI-HADDAD, NICOLAS, propriétaire foncier, & Mme, née Simon Sednaoui Bey, 6, rue Ibrahim Pacha Naguib, Kasr-el-Doubara, Tél. 41201, Caire. (Ecurie de Courses).

KHOURI, Dr. JOSEPH, ✻, de la Faculté de Paris, expert-chimiste près les Trib. mixtes, & Mme, née Adèle Abouchanab, 76, avenue Fouad Ier, Tél. 26944, Alexandrie. Club: R.C. of Alex.

KHOURI, RAYMOND, industriel, commerçant, & Mme, 10, rue Serapis, Héliopolis, Tél. 60772, Caire.

KHOURI, ROBERT, industriel, 18, rue Sesostris, Héliopolis, Tél. 60567, Caire.

KHOURY, SIMON, directeur de la Khédivial Mail Line, S.A.E., Victoria Hotel, 56, rue Ibrahim Pacha, Tél. 46363, Caire.

KHOUZAM, S.B. Mgr. MARC, archevêque Copte-Catholique, administrateur apostolique du Patriarcat d'Alex., 10, rue Darb-el-Guenenah, Mousky, Tél. 51593, Caire.

KIBRIT, MAURICE, commerçant, & Mme, née Lucie Edrei, 13, rue des Pharaons, Tél. 24396, Alexandrie. Clubs: A.S.C., G.S.C., New S.C.

KING, ALFRED H., agent maritime, 27, rue Sultan Hussein, Tél. 2921, Port-Said.

KINGSFORD, JOHN R., directeur de la Marconi Marine Co. Ltd., en Egypte, né à Londres le 5 Juil. 1894; & Mme, née Margaret Lucy Dixon, 76, rue Ibrahim, Tél. 781, Port-Said. Clubs: A.E.U.; London University Labour Club.

KIRDANY Bey, Dr. AHMED ABDELSALAM, contrôleur de l'enseignement féminin au Ministère de l'Instruction Publique, 2, rue Hafiza-el-Alfi, Héliopolis, Tél. 60413, Caire. Club: A.E.U.

KIRDANY Bey, ALY MOHAMED, chimiste, directeur général de la Soc. Misr des Produits Chimiques, & Mme, 7, rue Hafez Bey Ramadan, Giza, Tél. 97719, Caire.

KIRK, ALEXANDER C., envoyé extraordinaire et ministre plénipotentiaire des E.U. d'Amérique en Egypte, Légation d'Amérique, 6, rue Rustum pacha, Garden-City, Tél. 59046, domiciles: av. des Pyramides, Tél. 96647, et 3, rue Walda pacha, Garden-City, Tél. 41091, Caire. Club: M.A.

S.E. M. Alexander C. Kirk

KIRMIZ, JOHN P., M.Sc., M.P.E., secrétaire général de la Y.M.C.A., 88, avenue Fouad Ier, Tél. 23370, Alexandrie. Club: A.S.C.

KLAT, ALBERT, armateur et agent maritime, 20, av. Alexandre-le-Grand, Tél. 27116, Alexandrie. Club: M.A. (Alex.).

KLAT, ELIE, ingénieur-conseil, directeur des usines Gabbary et Moharrem-Bey de l'Egyptian Salt & Soda Co. Ltd., né à Alexandrie le 11 Mai 1903; Etudes: Faculté de Paris, Ecole Supérieure d'Electricité et Mécanique, & Mme, née Alice Tsykalas, Gabbary, Tél. 23976, Alexandrie.

Jules Klat Bey

KLAT Bey, JULES, président de la commission de la Bourse des Marchandises, membre du Conseil Economique de l'Etat, président de la Communauté Orthodoxe-Egyptienne, administrateur de Sociétés, licencié en droit de la Faculté de Paris, & Mme, née Madeleine Abouchanab Bey, 34, rue Ruffer, Rushdy Pacha, Tél. R. 1358, Alexandrie. Clubs: M.A. (Caire et Alex.), C.Sy., A.S.C., R.Y.C.E.

KLAT, MAURICE, commerçant, né à Alexandrie le 24 Février 1896; Etudes: Ecole de Droit, Ecole des Hautes Etudes Commerciales, Ecole des Sciences Politiques, Paris; licencié en droit; 487, avenue Fouad Ier, Bulkeley, Tél. R. 176, Alexandrie. Clubs: M.A., A.S.C., R.Y.C.E., R.A.C.E.

KLAT, RAMEZ, armateur et agent maritime, 57, avenue Fouad Ier, Tél. 26368, Alexandrie.

KLAUSER, EMILE, ingénieur, 33, rue Reine Farida, Tél. 54931, Caire.

KNEYETT, E.S. de, rentier, 11, rue el-Kamel Mohamed, Zamalek, Tél. 43836, Caire.

KNOBLAUCH, HANS, fondé de pouvoirs de H. Kupper, 8, rue Salt, Rushdy-pacha, Tél. R. 1316, Alexandrie.

KNOPP, JACK S., agent maritime, 33, rue Sultan Hussein, Tél. 584, Port-Said.

KNOWLES, PHILIP ERNEST, assistant aux administrateurs du Conseil Local de la Barclays Bank (D.C. & O.), né à Trowbridge, Wiltshire, & Mme, née Dorothy Moring, 6, rue Gorst, Bulkeley, Tél. R. 1129, Alexandrie. Clubs: U.C, G.S.C., New S.C. No. A. 9095.

KOBLET, RENE H., directeur de la branche exportation chez J. Rolo & Co., 2, rue Norden, Bulkeley, Tél. R. 2124, Alexandrie.

KOHN, JACQUES, commerçant, & Mme, « Harari », rue No. 18, Meadi, Tél. M. 219, Caire.

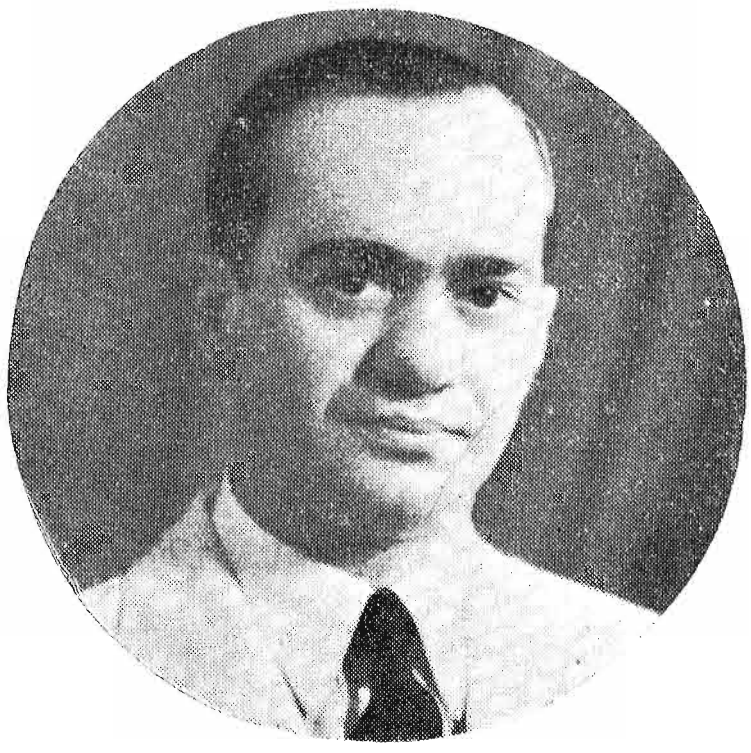

M. Dimitri Kokinopoulos

KOKINOPOULOS, DIMITRI, vice-président du Tribunal Mixte de Mansourah, né à Argostoli (Grèce) le 17 Janvier 1905; Etudes de droit aux Universités d'Athènes, Munich et Hambourg, & Mme, née Hélène Stavros Vlachos, imm. Fadel, Tél. 2639, Mansourah.

KOLAITIS, NEMAS, directeur de Drossos & Co. Ltd., à Smouha City, Lot No. 80, Sidi-Gaber, Tél. R. 83, Alexandrie.

KOLLER, HENRI, inspecteur de la comptabilité en Egypte de la Cie du Gaz, Lebon & Cie, & Mme, 15, rue Amir Fouad, Zamalek, Tél. 5094, Caire.

KOLLER, JACQUES F., ingénieur-expert, fondé de pouvoirs de Sulzer Frères, & Mme, née Orsoline Gregori, 35, rue Mahroussa, Koubbeh-Gardens, Tél. 52869, Caire. Clubs: S.C., C.S.S., S.S.T.

M. Cornelis N. Kool

KOOL, CORNELIS NIKOLAAS, administrateur général en Egypte de la N.V. Philips Orient, Délégué de la N.V. Philips Gloeilampenfabrieken, Willemstad, Curaçao, au Proche-Orient et directeur de la Turk Philips Limited, Sirketi, Istanbul; né à Amsterdam le 21 Août 1902; secrétaire de la Communauté Néerlandaise en Egypte; 11, rue Ebn Zanki, Zamalek, Tél. 52503, Caire. Clubs: R.A.C.E. C. 1534.

KOUT EL-KOULOUB EL-DEMERDACHIA (Mme.), rentière, femme de lettres, 153, avenue Khédive Ismail, Tél. 40680 et 7, rue Mohamed Mazhar Pacha, Zamalek, Tél. 40825, Caire.

KRAMER, ADOLPHE L., The British War Medal, The Victory Medal, M.I.D., joaillier, né au Caire le 1er Juillet 1893; Etudes: Hautes Etudes Commerciales, Université de Commerce de Stuttgart, & Mme, née Berthe Gropper, 6, rue Malek el-Afdal, Zamalek, Tél. 58490, Caire. Clubs: R.A.C.E., C.R., A.A., E.A.A.A., A.C. I.F.

LAURIOL LE SAVON de la Jeunesse

M. Adolphe L. Kramer

KRAMER, Dr. I., chirurgien-dentiste, 56, rue Reine Farida, Tél. 53692, Caire.

KREBSER, J.R., courtier en marchandises, & Mme, née A. Reinlein, 164, avenue Fouad Ier, Camp-de-César, Tél. 26274, Alexandrie. Clubs: C.S., U.C., A.S.C., R.A.C.E., R.Y.C.E.

KRICHEWESKY, HENRY, directeur-administrateur de la Banque Mosséri, S.A.E., & Mme, née Curiel, « Curiel », 26, rue el-Gezira, Tél. 46601, Caire. Clubs: G.S.C., R.A.C.E.

KRIEGER, EDWIN, courtier en coton et expert, né à Alexandrie le 20 Dec. 1909; Et. Lycée Français, & Mme, née Derna Sabbatini, 48, rue des Abbassides, Tél. 29171, Alexandrie. Club: A.C.C.

KUENTZ, CHARLES, ✻, agrégé, directeur de l'Institut Français d'Archéologie Orientale, secrétaire général adjoint de l'Institut d'Egypte et membre correspondant de l'Académie des Inscriptions et Belles-Lettres, 37, rue Mounira, Tél. 59345, Caire.

KUNG, FRITZ F., commerçant, 4, rue Takla Bey, Bulkeley, Tél. R. 2623, Alexandrie.

KUNZLER, AUGUSTE, commerçant, & Mme, 9, rue el-Kamel-Mohamed, Zamalek, Tél. 55749, Caire.

KUPPER, HANS, exportateur de coton, administrateur de Sociétés, 73, rue Lavison, Bulkeley, Tél. R. 393, Alexandrie. Clubs: New S.C., C.S.A.

KYAN, ALGERNON, commerçant, « Esmonde », 53, avenue Reine Farida, Glyménopoulo, Tél. R. 363, Alexandrie.

KYRIAZI, CONSTANTIN J., industriel, 18, rue Souk-el-Tewfikieh, Tél. 59612, Caire.

KYRIAZI, H.E., propriétaire, 10, rue Rustom Pacha, Garden-City, Tél. 45821, Caire.

KYRIAZI, JEAN, avocat à la Cour, & Mme, Cité Nazli, Pyramides, Tél. 96022, Caire.

KYRTSONIS, Mme Vve C., propriétaire, 3, rue Mohd. Mazhar Pacha, Zamalek, Tél. 56074, Caire.

ÉDITION
IMPRESSION
PUBLICITÉ

MAISON D'ÉDITION

AL-HILAL

51 ANS D'EXISTENCE

S'adressant à des publics différents, les illustrés AL-HILAL offrent les moyens de publicité les plus efficaces de la Presse du Proche-Orient.

SERVICES TECHNIQUES COMPÉTENTS

Trois hebdomadaires à diffusion immense:

"AL-MUSSAWAR" - "IMAGES" et "AL-ITNEIN — ADDUNIA"

Maison Moderne—Ateliers équipés suivant le dernier mot de la technique moderne

Dans les illustrés AL-HILAL, les pages d'annonces admirablement présentées et imprimées en rotogravure sur de beaux papiers, sont regardées avec autant d'intérêt que les pages rédactionnelles.

LABIB BOULOS Bey, Dr., médecin, ancien sous-directeur de l'Hôpital des maladies infectieuses, & Mme, née Makram Ebeid, 38, rue Bonaparte, Héliopolis, Tél. 60062, Caire.

LABIB MICHRIKI BISHAI, vice-président du Trib. Nat. de Ière inst., Zagazig.

LACKANY Bey, SANNY, vice-président de la Cour de Comptes, & Mme, 46, rue El-Akhchid, Roda, Tél. 58518, Caire. Club: A.E.U.

LAEMMLE, WILLY, administrateur-délégué de la Phillips & Eckmann Bedsteads, S.A.E., 10, rue Maréchal Allenby, Rushdy Pacha, Tél. R. 2171, Alexandrie.

LAFAILLE, ERNEST, ✻, agent principal du transit à la Cie du Canal de Suez, né à Lorient (France), le 10 Mars 1893, ancien élève de l'Ecole Navale, Port-Tewfik. Club: R.A.C.E.

LAFOND-ORE, ANDRE, inspecteur de l'Union de Paris pour le Proche-Orient, né à Arcachon le 16 Sept. 1906; Et.: Collège St. Joseph de Sarlat; 382, av. Fouad Ier, Moustafa Pacha, Tél. R. 1950, Alexandrie. Club: A.S.C.

LAFORGE, MARCEL, ✻, C. Nichan Iftikhar, Off. Etoile Noire du Ouissam Alaouite, juge au Tribunal Mixte d'Alexandrie; & Mme, Van Ackere, Naguib Saad, 11, rue Sabri Pacha, San Stefano, Tél. R. 24, Alexandrie. Club: G.S.C.

LAGONICO, STEPHANE, ✻, rentier, administrateur de Sociétés, né à Alexandrie le 18 Juin 1890; & Mme, née Eugénidi, 6, rue de Corinthe, Tél. 28351, Alexandrie. Clubs: M.A. (Caire et Alex.), A.S.C., R.Y.C.E., C.H., Travellers' London.

LAGONICO, THEODORE, ✻, M.A. Oxford, rentier, 6, rue de Corinthe, Tél. 28351, Alexandrie. Clubs: M.A. (Caire et Alex.), C.H., A.S.C., R.A.C.E., R.Y.C.E.

LAGOUDAKIS, CONSTANTIN J., industriel, & Mme, « Danaé », 33, rue Emir el-Bahr, Moharrem Bey, Tél. 24799, Alexandrie. Club: A.S.C.

LAGOUDAKIS, EUSTACHE J., industriel, & Mme, 11a, rue Rassafah, Tél. 23459, Alexandrie. Club: A.S.C.

LAHERRERE, LOUIS, Com. O. Nil, ✻, ancien député de la Nation Française au Caire, ingénieur I.D.N., directeur général de la S.A. des Tramways du Caire, administrateur de Sociétés, né à Pau, Basses-Pyrénées (France); bâchelier ès-sciences, & Mme, Laurence Laherrère, 8, rue Minia, Héliopolis, Tél. 62473, Caire. Clubs: M.A., C.F., R.C. of Cairo.

LAHOVARY, CHRISTO, nég. en coton, 33, rue Fouad Ier, Meadi, Tél. M. 111, Caire.

LAHOVARY, J.N., avocat à la Cour, & Mme, 20, rue Soliman Pacha, Tél. 54918, Caire.

LAKAH, ANTOINE KHALIL, avocat à la Cour, & Mme, 6, rue Maréchal Allenby, Rushdy Pacha Alexandrie. Club: A.S.C.

LAKAH, ARMAND, nég. en coton, & Mme, 42, rue Dessaix, Rushdy Pacha, Tél. R. 1092, Alexandrie. Club: A.S.C.

LAKAH, GABRIEL, commerçant, 18, boul. Sultan Hussein, Tél. 21946, Alexandrie.

LAMBERT, ANDRE, ingénieur-agronome I.N.A. (Paris), chef des services administratifs de l'inspection au Crédit Foncier Egyptien, & Mme, Zamalek Mansions, 17, rue Chagaret-el-Dorr, Caire. Club: G.S.C.

M. O. Ellsworth Lambiotte

LAMBIOTTE, O. ELLSWORTH, administrateur-directeur de la Banque Belge et Internationale en Egypte, né à East-Orange, New Jersey, U.S.A., & Mme, née Vander Elst, 4, rue Pasteur, Rond-Point, Tél. 24332, Alexandrie. Clubs: M.A. (Alex.), T.C., U.C., G.S.C., A.S.C., R.C. of Alex.

LAMBLING, EDMOND, directeur de Ed. Laurens Ltd., 15, rue Ahmed Pacha Tork, Station Fleming, Tél. R. 2078, Alexandrie. Clubs: New S.C., S.S.A.

LAMLOUM Pacha, ABDALLAH, sénateur de Maghagha (Minieh), chef de la tribu arabe El-Fawaed; propriétaire, né à Kasr Lamloun au désert de Lybie en 1885; & Mme, à El-Fardous, Tél. 108, Maghagha, et 2, rue Yachbak, Abbassia, Tél. 57308, Caire.

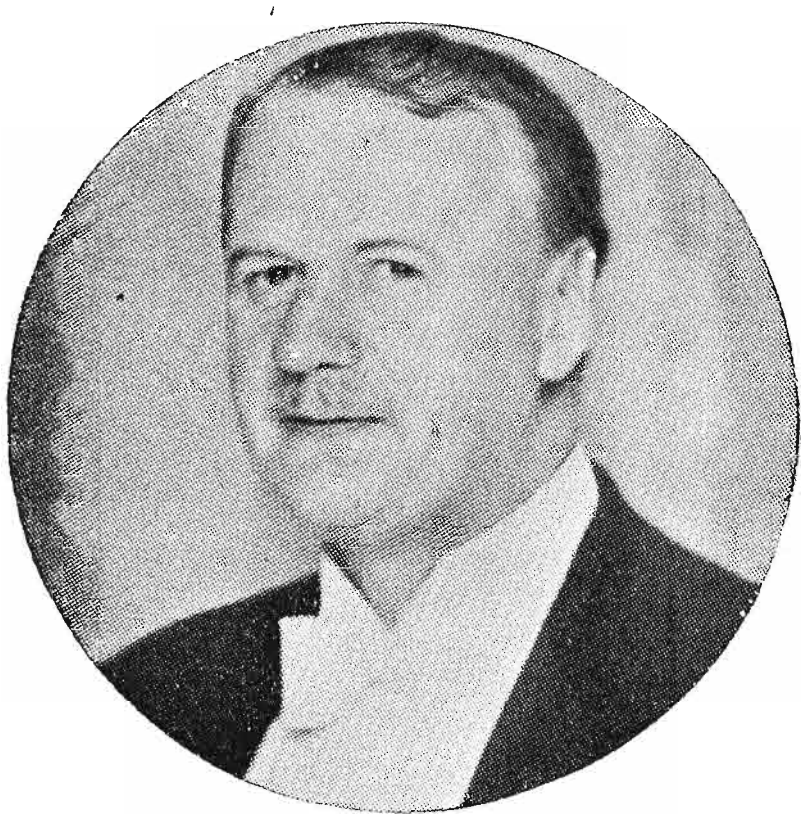

S.E. The Rt. Hon. Sir Miles Lampson

Lady Miles W. Lampson

LAMPSON, The Right Honourable Sir MILES WEDDERBURN, P.C., G.C.M.G., C.B., M.V.O., ambassadeur de S.M. Britannique en Egypte, né à Killearn le 28 Août 1880; Etudes: Eton, & Lady Lampson, née Jacqueline Castellani, Ambassade Britannique, Kasr-el-Doubara, Tél. 46555, Caire. Récréations: shooting, fishing. Clubs: M.A., E.T.A.,; Travellers' London.

LANCASTER, WILLIAM A., commerçant, président de l'Assoc. du Commerce d'Importation, & Mme, 20, rue Cordahi, Rushdy Pacha, Tél. R. 691, Alexandrie. Clubs: T.C., U.C., A.S.C., New S.C., E.T.A.

LANDERER-ALLEMANN, RODOLPHE, associé résident de J. Planta & Co., administrateur de Sociétés, 30, rue Bolbotine, Ibrahimieh, Tél. 26693, Alexandrie. Clubs: S.S.A., R.Y.C.E.

LANGLOIS, HENRI, ✠, directeur pour l'Egypte de la Cie d'Assur. « La Paternelle », & Mme, 33, rue Kasr-el-Aali, Gardeu-City, Tél. 42697, Caire. Club: C.F.

LANGTRY, E.W., secrétaire de Héliopolis Sporting Club, 41, avenue Baron Empain, Tél. 60028, Héliopolis.

LANIADO, JOSEPH EZRA, commerçant, & Mme 118, avenue Fouad Ier, Zamalek, Tél. 53260, Caire.

LARKINS, L.B., secrétaire commercial à l'Ambassade Britannique, 14, rue el-Amir Fouad, Gezira, Tél. 51960, Caire.

LARKINS, RONALD C., directeur de la National Bank of Egypt, & Mme, 5, rue Marelli, Rushdy Pacha, Tél. R. 1956, Alexandrie. Clubs: T.C., A.S.C., R.Y.C.E. U.C.

LARSEN, CARL SEIDELIN, juge au Tribunal mixte, 332, avenue Farouk Ier, Bulkeley, Tél. R. 573, Alexandrie.

LARTER, W.L., représentant de la United Kingdom Commercial Corporation, 457, av. Fouad Ier, Rushdy Pacha, Tél. R. 1565, Alexandrie.

LASCARIS, ARISTOMENE, fondé de pouvoirs de la Banque d'Athènes, 6, rue Nikilaidis, Gianaclis, Tél. R. 1389, Alexandrie.

M. Mario Lascaris

LASCARIS, MARIO, G.O. Nil, O. ✻, Com. O. Phénix de Grèce, président de la Banque d'Athènes, président et administrateur de Sociétés, président de la Chambre de Commerce Hellénique d'Alexandrie, membre du Conseil Economique de l'Etat, conseiller municipal, & Mme, née Alliotti, 7, rue Mena, Rushdy Pacha, Tél. R. 634, Alexandrie. Clubs: M.A. (Alex.), C.H. (Caire et Alex.), A.S.C., R.C. of Alex. No. A. 7016 et A 5607.

LATIS, ENRICO, avocat à la Cour, né à Alexandrie en 1909; Etudes: Université de Rome; docteur en droit, diplômé de l'Ecole d'Application juridico-criminelle, & Mme, née Tilde Morpurgo, 46, rue Sultan Hussein, Tél. 29897, Alexandrie.

LATIS Bey, Dr. M. RAFFAELE, Com. Cour. d'Italie, C. Cour. de Roumanie, C. Nichan Iftikhar, Chev. O. Nil, médecin de la Faculté de Médecine de l'Université de Modena, né à Modena (Italie), le 28 Octobre 1864, chirurgien gynécologue en chef hon. de l'Hôpital Israélite, 32, boul. Sultan Hussein, Tél. 28313, Alexandrie.

LATTEY, JOHN TABOR, B.A., Oxon, barrister-at-Law, avocat à la Cour d'Appel mixte, né à Londres le 10 Septembre 1887; Etudes : Dudwich; Christ Church, Oxford; and Middle Temple; & Mme, rue Rushdy Pacha, maison Archer Bey, Tél. R. 353, Alexandrie. Clubs: A.S.C., R.Y.C.E., U.C., New S.C., B.B.C., C.A.F., E.T.A., Constitutional, London.

LAVERGNE, MARCEL, directeur des Grands Magasins Benzion, & Mme, 37, rue Kasr-el-Nil, Tél. 40752, Caire.

LAVISON, Comte JACQUES de, industriel, administrateur-délégué de l'Egyptian Mining & Prospecting Co., S.A.E., & Ctesse, 1, rue el-Kamel Mohamed, Zamalek, Tél. 54106, Caire. Clubs: M.A., G.S.C., R.A.C.E.

M. Victor C. Lazarus

LAZARUS, VICTOR C., 2 médailles de Mérite et Croix de Mérite autrichiens, Médailles de guerre autrichienne, hongroise et bulgare, A.M.I. N.A. (Londres), ingénieur naval et mécanique, né à Vienne (Autriche) le 26 Août 1888; Etudes: Université de Glasgow (Ecosse) et Ecole Polytechnique de Vienne, Chantiers Navals « Brodogradiliste Lazarus », Susak, Yougoslavie, directeur de la « Central Navigation Co. Ltd. »; & Mme, née Hélène Pollatschek, 50, rue Reine Farida, Tél. 53547, Caire.

Major B.W. Leak

LEAK, Major BASIL WIDENHAM, M.I.E.E., ingénieur-conseil; Etudes: Queen Elizabeth's School, Kingston; City & Guilds Technical College, London; assistant du Prof. Silvanus P. Thompson, M.A., D.Sc. L.L.D., F.R.S.; et avec The British Thomson-Houston Co. Ltd., Rugby; Service Militaire 1910 à 1919; directeur général en Egypte de The British Thomson-Houstan Co. Ltd., 1920 à 1935; propriétaire et directeur de l'Eastern Engineering Co., et de l'U.S. Airco (Near East); & Mme, née Iris Scudamore, 16, rue Mohamed Saquib Pacha, Zamalek, Tél. 41775, Caire. Clubs: T.C., G.S.C., E.T.A., R.A.C.

M. Bakhos Lebnan

MISR SHIPPING S. A. E.
General Agents
MISR AIR LINES

LEBNAN, BAKHOS, ingénieur, administrateur de Sociétés, né au Liban le 15 Août 1885; Etudes: Université Saint Joseph des Pères Jésuites à Beyrouth, 4, rue Mohamed Mazhar Pacha, Zamalek, Tél. 58033, Caire.

LEBNAN, Dr. EMILE, avocat à la Cour, docteur en droit, 23, rue Chérif Pacha, Tél. 54450, Caire.

LEBOVICH, ALBERT, commerçant, & Mme, 5, rue Amir Fouad, Zamalek, Tél. 48589, Caire.

LEBOVICH, MAURICE, directeur de la Clothing & Equipment Co. of Egypt, & Mme, 35, rue No. 16, Meadi, Tél. M. 193, Caire.

LE BRETON, CAMILLE, représentant de fabriques, né à Ravigny (Mayenne) le 8 mars 1900; bachelier ès-lettres-philosophie, & Mme, née Yvonne Sarkis, 9, avenue Reine Farida, Bulkeley, Tél. R. 1777, Alexandrie. Club: A.B.C.

LE BRETON, DAVID Jr., secrétaire de Légation et vice- consul, chargé du Consulat des Etats-Unis d'Amérique, Tél. 705, Port-Said.

LEE, J., directeur de British Institute of Engineering & Technology, 7, av. Fouad Ier, Tél. 43455, Caire.

LEFRERE, FERNAND, assureur, & Mme, née Renée Louvrié, No. 26, rue No. 6, Meadi, Tél. M. 21, Caire.

LEFRERE, LUCIEN, ✻, I., Com. O. Nil, directeur hon. du Crédit Lyonnais, président de la Chambre de Commerce Française, & Mme, née Marcelle Châtelain, No. 26, rue No. 6, Tél. M. 21, Meadi, Caire. Club: C.F.

LEGRAND, JOSEPH HENRI, A., ✻ I., Off. Nichan el Anouar, négociant, né à Marseille le 5 Juillet 1865; diplômé de l'Ecole Supér. de Commerce de Marseille, & Mme, née Hélène Brest, (1er et 4ème Mercredi), 2, rue Constantinieh, Tél. 2014, Port-Said. Club: C.F.

LEHATA Bey, IBRAHIM, président de la Chambre de Commerce Egyptienne, commerçant, Tél. 597, Port-Said.

LEHATA Bey, YOUSSEF ALY, conseiller municipal, commerçant, 2, rue El-Salam, Tél. 596, Port-Said.

LEMASS, EDWIN S., conseiller à la Cour d'Appel mixte, 24, rue Gerst, Bulkeley, Tél. R. 1855, Alexandrie. Clubs: T.C., U.C., New S.C.

LENDI, Dr. JACQUES U., médecin, & Mme, 1, rue el-Kamel Mohamed, Zamalek, Tél. 54169, Caire.

LEON, EMILE de, directeur général pour le Proche-Orient de la Warner Bros., & Mme, 4, rue Bahgat Pacha Aly, Zamalek, Tél. 42810, Caire.

LEONARD, ALBERT, B.C.D., near East District manager, « Twentieth Century-Fox », 11, rue Saray-el-Ezbekieh, Tél. 52824, Caire.

LEONDIS, APOSTOLOS P., journaliste, directeur, rédacteur en chef du Journal « Tachydromos Omonia », 65, rue Safia Zaghloul, Tél. 23889, Alexandrie.

LETOCART, EDOUARD, secrétaire général de la Cie du Gaz, & Mme, 15, rue Ismail Pacha, Garden-City, Tél. 58050, Caire. Club: C.F.

LEVASSEUR, MARCEL, ✻, Off. O. Phénix de Grèce, ingénieur en chef de la Cie du Canal de Suez, ingénieur des Arts et Manufactures, né à Orléans (Lorit, France), le 2 Novembre 1879; Ismailia.

LEVEY, FELIX MORRIS, administrateur-délégué de l'Anglo-Eastern Mercantile Co. Ltd., 3, rue gare du Caire, Tél. 26119, Alexandrie.

LEVI, Dr. ARON, ✻, Méd. Interalliée, secrétaire général adj. de la Fédération Egypt. des Industries, né à Constantinople le 1er Août 1895; Etudes : Commerciales, Classiques à Rome; docteur en droit; & Mme, née Lydia Mortera, 5, rue Rowlatt, Rushdy-pacha, Tél. R. 1692, Alexandrie. Clubs: A.S.C., G.S.C., R.Y.C.E.

LEVI, CHALOM B., commerçant, & Mme, 5, rue Abbassia, Tél. 55361, Caire.

LEVI DE BENZION, MOISE, commerçant, administrateur de Sociétés, né à Alexandrie en 1873; Et.: Collège Chaptel de Paris; & Mme, 6, rue Amir Omar, Zamalek, Tél. 58562, Caire.

M. Edmond Riso Levi

LEVI, EDMOND RISO, Com. O. Nil, ancien président de la Commission de la Bourse des Valeurs, agent de change, né à Alexandrie le 27 Nov. 1880; Etudes: Ecoles Suisses et Privately, 70, boul. Sultan Hussein, Tél. 23244, Alexandrie. Clubs : M.A. (Alex.), A.S.C., C.J.J., New S.C., R.Y.C.E., R.C. of Alex.

LEVI, EMILIO, industriel, né à Venise (Italie) en 1883; Et.: Université de Turin; & Mme, 10, rue Maamoun, Moharrem Bey, Tél. 23265, Alexandrie. Clubs: A.S.C., R.A.C.E.

LEVI, ENRICO, assureur, 3, rue Mgr. Sogaro, Zamalek, Tél. 49932, Caire.

LEVI, GASTON, propriétaire, & Mme, née Bigio, 11, rue Antikhana, Tél. 58597, Caire.

LEVI, GINO EMM., industriel, 10, rue el-Maamoun, Moharrem Bey, Tél. 23265, Alexandrie.

LEVI, GUIDO, directeur de la Société Anon. Belgo-Egyptienne, administrateur-délégué de la Menzaleh Canal & Navigation Co., & Mme, 24, rue Hassan Sabry pacha, Zamalek, Tél. 57144, Caire.

Dr. Isaac G. Levi

LEVI, Dr. ISAAC G., Comm. O. Nil, Cour. d'Italie, O. Leopold I de Belgique, Off. Cour. de Belgique et O. Osmanieh, secrétaire gén. délégué de la Fédération Egypt. des Industries, ex-vice-président de l'Institut d'Egypte, membre du Conseil Economique de l'Etat, secrétaire de la Soc. Fouad Ier d'Economie Politique, administrateur de Sociétés, docteur en droit, sciences économiques et langues simitiques, anc. directeur général de la Statistique Egypt. membre hon. associé de la Soc. de Statistique de France, membre titulaire de l'Institut International de Statistique, né à Istanboul le 4 Janvier 1878; Et: Université de Naples; & Mme, née Louise Yvonne Grevaz, 9, rue Kasr-el-Nil, Tél. 53660, Caire. Récréation: golf. Clubs: M.A., T.C., G.S.C., A.S.C. No. C. 17761.

LEVI, NELLOS A., commerçant, industriel, né à Volos (Grèce) en 1889; & Mme, 11, rue Rassafa, Moharrem Bey, Tél. 28192, Alexandrie. Clubs: M.A. (Alex.), A.S.C., R.A.C.E., New S.C.

LEVI, ROLF, commerçant, industriel, administrateur de Sociétés, 4, rue Ebn Zanki, Zamalek, Tél. 51296, Caire.

LEVI, THEOPHILE, ex-secrétaire général de l'Agricultural Bank of Egypt, censeur, & Mme, 55, rue Hassan Sabry pacha, Zamalek, Tél. 40432, Caire.

LEVICK, ALBERT KENNY, directeur de Barker and Co., & Mme, 275, avenue Fouad Ier, Sporting, Tél. R. 344, Alexandrie.

LEVY, ALBERT S., exportateur de coton, « O », rue Rolo, Tél. 23690, Alexandrie.

LEVY, EMILE, avocat à la Cour, 6, rue Gezira, Tél. 56742, Caire. Club: G.S.C.

LEVY-GARBUA, JACQUES ASLAN, vice-président de la Soc. Industrielle des Filés et Textiles, S.A.E., banquier, 6, rue el-Gezira, Gezira, Tél. 54354, Caire.

LEVY-GARBUA, JACQUES M., banquier, nég. et coton, né au Caire en 1873; Et.: Ecoles des Frères; « Victoria », 2, rue Amir Seif el-Dine, Garden-City, Tél. 42388, Caire. Clubs: M.A., R.A.C.E.

LEVY-GARBUA, VICTOR ASLAN, industriel, administrateur-délégué de la Soc. Industrielle des Filés et Textiles, S.A.E., administrateur de la « Carmen Garden » Soc. An. Palestinienne, 6, rue el-Gezira, Gezira, Tél. 54354, Caire. Club: R.A.C.E. (Ecurie de Courses).

LEVY, ISAAC, commerçant, 3, rue el-Aziz Osman, Gezira, Tél. 41676, Caire. Club: M.A.

LEVY-LENZ, Dr. LUDWIG, gynécologue, spécialiste en chirurgie esthétique, né à Posen (Allemagne) en 1889; Etudes: Faculté de Heidelberg, & Mme, 21, rue Antikhana, Tél. 51551, Caire.

LEVY, MAURICE GASTON, avocat à la Cour, 14, rue el-Gezira, Tél. 57595, Caire. Club: G.S.C.

LEVY, MAURICE J., banquier, agent de la Phoenix Assur. Co. Ltd. de Londres, administrateur de Sociétés, & Mme, 3, rue Maspero, Tél. 50049, Caire. (Ecurie de Courses).

LEVY, MAYER M., directeur de United Exporters (Egypt) Ltd., 118, avenue Farouk Ier, Giza, Tél. 97743, Caire.

LEVY, RAYMOND, administrateur-directeur des Grands Magasins Hannaux, & Mme, «Levy», rue Garstin, Moustafa Pacha, Tél. R. 2143, Alexandrie. Club: A.S.C.

LEVY, SAMUEL EMILE, agent de change, & Mme, née Sakal, 10, avenue Baron Empain, Héliopolis, Tél. 60490, Caire.

LEVY, SEDAKA, avocat à la Cour, président de la Communauté Israelite de Mansourah, conseiller municipal, né à Mansourah en 1895; Tél. 2290, Mansourah.

LEVY, THEO J., administrateur de Sociétés, New Grotto House, rue el-Aziz Osman, Zamalek, Tél. 41406, Caire.

LEVY, VICTOR S., commerçant, 17, rue Neroutzos-Bey, Tél. 26440, Alexandrie.

LEWIS, ROBERT SEYMOUR, British pro-consul, 7, rue des Pyramides, Héliopolis, Tél. 60229, Caire.

LIAN, ALFRED, ✻, Com. O. Nil, Com. O. Phénix de Grèce, Com. O. St. Sépulcre, rentier, président et administrateur de Sociétés, licencié en droit, & Mme, 10, avenue de Belgique, Tél. 20718, Alexandrie. Clubs: M.A., A.S.C., New S.C., R.C. of Alex.

LIAN, GEORGES J., rentier, & Mme, 29, boul. Saad Zaghloul, Tél. 24479, Alexandrie. Clubs: M.A., A.S.C.

LICHTENSTERN-LISTER, Dr. EMILE, médecin, Sopri, 17, rue No. 79, Meadi, Tél. M. 134, Caire.

LILLEY, W.F., directeur de la Barclays Bank, D.C. & O., Tél. 8, Sohag.

LINDELL, JOSEPH, représentant de fabriques, & Mme, 8, avenue Reine Farida, Bulkeley, Tél. R. 2025, Alexandrie.

LINDI, EMILE, commerçant, & Mme, 58, boul. Sultan Hussein, Tél. 22761, Alexandrie.

M. Isaac Liscovitch

LISCOVITCH, ISAAC, joaillier, agent de la Grande Fabrique Suisse Montres « Movado », expert en bijoux et pierres précieuses près le Trib. mixte du Caire, & Mme, née Beinisch, 4, midan Elhamy, Kasr-el-Doubara, Tél. 54634, Caire. Club: T.T.C. 14731.

LITTLE, O.H., M.A., F.R.C.Sc.I., F.G.S., directeur du service géologique à l'Arpentage, & Mme, 14, rue Mohamed Saquib Pacha, Zamalek, Tél. 55354, Caire. Clubs: G.S.C.

LLEWELLYN, DONALD EVAN, attaché à la Shell Co. of Egypt Ltd., « Lega », rue Ismail Pacha Mohamed, Zamalek, Tél. 54194, Caire. Clubs: T.C., G.S.C., A.E.U., R.A.C.E.

LOISIDIS, POLY S., agent maritime et d'assurances, 28, rue Fouad Ier, Tél. 2909, Port-Said.

LONG, Wing Commdr. WILLIAM DICKSON, O.B.E., Com. O. Ismail, Com. O. Nil, ingénieur, & Mme, 157, avenue Fouad Ier, Zamalek, Tél. 57514, Caire. Clubs: T.C., G.S.C.

LOOP, GEORGES, Chev. O. Léopold et Cour. de Belgique, Médaille de la Victoire, Médaille Interalliée, Chev. Nichan el-Anouar, consul chancelier de la Légation de Belgique, & Mme, née Victoria-Henriette Bilau, 1, rue Kafr-el-Dawar, Héliop., Tél. 60172, Caire. Club: H.S.C.

LOPEZ, ERCOLE, administrateur-directeur de l'Egyptian Independent Oil Co., & Mme, 1, rue Pasteur, Rond-Point, Tél. 21173, Alexandrie.

LOSCO, BERNARD A., administrateur de Sociétés, 4, rue Saray el-Gezira, Tél. 47964, Caire

LOTFALLAH, Emir HABIB, G.C. Nahda, G.C. Istikhal, rentier, Palais de Gezira, Gezira, Tél. 51919, Caire. Clubs: M.A., G.S.C., R.A.C.E., C.R.E.C.P.

LOTFALLAH Bey, Emir MICHEL, G.C. Nahda, rentier, & Mme, née Lody Cordahi, Palais de Gezira, Gezira, Tél. 51919, Caire. Clubs: M.A., G.S.C., A.S.C., R.A.C.E., C.R.E.C.P.

LOTTE, Dr. FERNAND, de la Faculté de Paris, médecin de la Cie du Canal de Suez, rue Kaid Bey, Tél. 2268, Port-Said. Club: président du Cercle Français de Port-Said.

LOUTFI, ELIE, directeur-propriétaire de cinémas, 25, avenue Farouk, Chatby, Tél. 23768, Alexandrie.

LOW, ROGER VINCENT, directeur de la National Bank of Egypt, Khartoum.

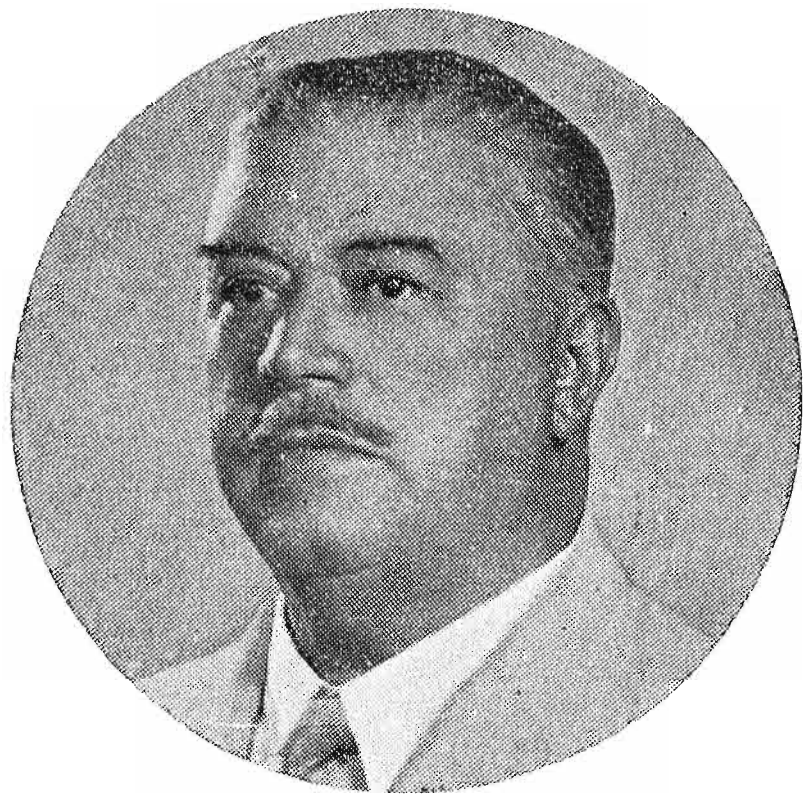

M. A.J. Lowe

LOWE, ALLISTER JACKSON, président et administrateur de Sociétés, né à Kingston, Angleterre, le 2 Mars 1880; 25, rue Mahmoud el-Dib Pacha, Zizinia, Tél. R. 561, Alex. Clubs: U.C.; Constitutional Club, London.

M. Taher Lozy Bey

LOZY Bey, TAHER, administrateur de la National Bank of Egypt, administrateur de Sociétés, ancien député, & Mme, rue Stout, Tél. M. 115, Meadi, Caire. Club: R.A.C.E.

LOZY, ABDELFATTAH Bey, sénateur de Damiette, industriel, & Mme, 22, rue Dar El-Chefa, Garden-City, Tél. 51839, Caire.

LOZY Bey, HAMED, industriel, administrateur de Sociétés, & Mme, 16, rue el-Bergas, Garden-City, Tél. 55502, Caire.

LOZY, SAYED, Chev. O. Nil, O. Mérite Syrien 2ème cl., administrateur-directeur général de la Soc. Misr pour le Tissage de la Soie, conseiller à la Fédération Egyptienne des Industries, président de la Chambre de l'Industrie Egypt. de la Soie, & Mme, 38, rue Bonaparte, Héliopolis, Tél. 60959, Caire. (Ecurie de Courses).

LUBICZ L.S., sous-directeur de la Banque Ottomane, 16, rue Pietri, Saba-Pacha, Tél. R. 416, Alexandrie.

LUCAS, ALFRED, O.B.E., chimiste-conseil du service des Antiquités Egyptiennes, membre de l'Institut d'Egypte, 20, rue Soliman Pacha, Caire. Clubs: T.C., G.S.C., A.E.U.

LUXTON, Capt. (F/Lt. R.A.F.V.R.) JESSE HENRY, deputy supt. of operations, Misr Airlines, S.A.E., né à Rumborough East Suffolk; Etudes: Private and Halton, (A.F.R. A.I.S.) Osborne House, 22, rue Aboul-Sebaa, Tél. 40390, Caire. Clubs: R.A.S., R.A.C.E.

M. William Lucas

LUCAS, WILLIAM, M.B.E., rentier, & Mme, 61, rue Zananiri Pacha, Sidi-Gaber, Tél. R. 1219, Alexandrie. Récréations: tir, chasse, golf. Clubs: New S.C., A.C.C., E.T.A., Holmrook Rifle Club, Cumberland, A.A. London.

LUCAS, W.H., fondé de pouvoirs de Behrend & Co. Ltd., 3, rue Farid Bey, Moustafa Pacha, Tél. R. 1148, Alexandrie.

LUCE, PIERRE, directeur de la Cairo Sand Bricks Co. S.A.E., & Mme, Sekket-el-Baida, Abbassia, Tél. 51240, Caire. Clubs: C.F., C.R.E., H.S.C.

LUDVIGSEN, A.M., vice-président et directeur-général de l'American Eastern Trading & Shipping Co., 245, avenue Fouad Ier, Hadra, Tél. 26846, Alexandrie.

M. Jean Lugol

LUGOL, JEAN, Chev. O. Leopold de Belgique et Off. O. Phénix de Grèce, publiciste, rédacteur en chef de la « Bourse Egyptienne », né à Genève (Suisse) le 10 Septembre 1901, & Mme, 2, rue Ahmed Hishmat Pacha, Zamalek, Tél. 44757, Caire. Club: C.S.

LUMBROSO, JEAN, rentier, administrateur de Sociétés, & Mme, 115, av. Fouad Ier, Tél. 27890, Alexandrie. Clubs: M.A., A.S.C., R.A.C.E.

LUMBROSO, MARIO, négociant en coton, administrateur de Sociétés, 115, av. Fouad Ier, Tél. 22674, Alexandrie. Clubs: M.A. (Alex.), A.S.C., New S.C..

LUNGHIS, CLEON, commerçant, 479, av. Fouad Ier, Bulkeley, Tél. R. 366, Alexandrie.

LUPTON, Rev. JOHN FRANCIS, directeur de St. George English College, 8, midan el-Afdal, Choubra, Tél. 56970, Caire.

LUSENA, ALBERTO, avocat à la Cour, membre de l'Institut d'Egypte, 12, rue Bahari, Heluan, Tél. H. 109, Caire.

LUZZATO, ALDO, avocat à la Cour, & Mme, 84, avenue Fouad Ier, Tél. 23898, Alexandrie. Club: R.A.C.E.

LUZZATO Pacha, Mme Vve AUGUSTE, rentière, 5, avenue Fouad Ier, 20576, Alexandrie.

LUZZATO, PACIFICO, propriétaire, né à Spalato (Autriche) en 1877; Et.: Ecole Ecossaise d'Alexandrie; & Mme, 3, rue Genève, Station Zizinia, Tél. R .133, Alexandrie.

LYMBEROPOULO, JEAN, vice-consul de Grèce, Zagazig.

LYNCH, F.C., administrateur-délégué de la General Motors Near East S.A., 70, rue Khalifa el-Maamoun, Manchiet-el-Bakri, Tél. 63226, Caire.

LYONS, Dr. F. MAXWELL, oculiste, 69, rue Gabalaya, Zamalek, Tél. 52638, Caire. Club: G.S.C.

LYRITIS, Dr. GEORGES, médecin en chef de l'Hôpital Cozzika, 12, rue Tanis, Camp-de-César, Tél. 20434, Alexandrie.

MAAKAD Bey, ADIB, Off. O. Phénix de Grèce, greffier en chef du Tribunal mixte, & Mme, 12, rue Hezler, Fleming, Tél. R. 452, Alexandrie.

MABARDI, MAURICE, directeur des Etabts Textiles de Witte Lietaer, 3, midan El-Adel, Zamalek, Tél. 45769, Caire.

MABARDI, GEORGES, avocat à la Cour, rue Kelada, Tél. 2126, Mansourah.

MABRO, ALEXANDRE, ingénieur-architecte, diplômé E.S.T.P., Paris, coin avenue Fouad Ier et 2, avenue Mohamed Aly, Tél. 25136, Alexandrie.

MABRO, TEWFIK, courtier en marchandises, & Mme, 52, boul. Sultan Hussein, Tél. 27848, Alexandrie.

MACALDIN, JASPER WYNDHAM, Com. O. Nil, ingénieur en chef de la voie et des travaux aux Chemins de fer de l'Etat, 183, avenue Fouad Ier, Gezira, Tél. 52505, Caire. Clubs: T.C., G.S.C., E.T.A.; Constitutional.

MACDONALD, IAN, agent d'assurances, « Georgette », 10, rue Mazhar Pacha, Zamalek, Tél. 58718, Caire. Clubs: G.S.C., E.T.A.

MACDONALD, IAN T.A., O.B.E., inspecteur au Minist. de l'Instruction Publ., 157, av. Fouad Ier, Zamalek, Tél. 57265, Caire. Clubs: T.C., U.C., G.S.C., A.E.U.

MACDONALD, JAMES A., ingénieur-conseil, & Mme, « Boucas », 13, rue Maréchal Allenby, Rushdy Pacha, Tél. R. 1180, Alexandrie.

MAC EWEN, WILLIAM G., directeur de Anderson Clayton & Co., & Mme, 63, avenue Fouad Ier, Tél. 28570, Alexandrie. Clubs: U.C., A.S.C., E.T.A.

MACKAY, Dr. S. JAMES CRAUFURD, M.D., B.S., D.R.C.O.G., P.M.O. British Hospital, Tél. 2022, Port-Said. Clubs: T.C., U.C. (Port-Said); Overseas London. No. CL. 1220.

MACKENZIE, Lt. Col. WILLIAM, O.B.E., administrateur de Peel and Co. Ltd., & Mme, 32, rue Yéhia Pacha, Zizinia, Tél. R. 1342, Alexandrie. Clubs: U.C., G.S.C., A.S.C., R.A.C.E., R.Y.C.E.

MACKENZIE-PENDEREL, A.M., commerçant, rue el-Kamel Mohamed, maison Avramoussi, Gezira, Tél. 51390, Caire. Club: G.S.C.

MACKINTOSH, CHARLES A.G., O. du Nil, Or. El-Nahda, rentier, né aux Indes le 14 Août 1878; Etudes: Eton College; Oxford University 41, rue el-Gabalaya, Gezira, Tél. 51691, Caire. Clubs: T.C., G.S.C., A.E.U., Bath Club, M.C.C., London.

MACKINTOSH, DUNCAN ROBERT, sous-directeur général de la Shell Co. of Egypt Ltd., & Mme, Boulac-El-Dakrour, Tél. 96271, Caire. Clubs: G.S.C., A.E.U., C.R.E.C.P.

MACLACHLAN, ANDREW PATRICK, directeur de la comptabilité de la Socony-Vacuum Oil Co. Inc., & Mme, 7, rue Ahmed Hishmat Pacha, Zamalek, Tél. 57248, Caire. Club: G.S.C.

MAC LAREN, J.C., J.P., directeur de Carver Bros and Co. Ltd., administrateur de Sociétés, & Mme, rue Ruffer, Rushdy Pacha, Tél. R. 1330, Alexandrie. Clubs: U.C., E.T.A.

MACRI, A.G., courtier en coton, & Mme, 14, avenue Prince Ibrahim, Camp-César, Tél. 26172, Alexandrie.

MADJAR, DAVID, ingénieur, 38, rue No. 20, Meadi, Tél. M. 93, Caire.

MADJAR, EDOUARD, propriétaire, 19, avenue Koubbeh, Héliopolis, Tél. 60516, Caire.

MADJAR, VITALI, antiquaire, 2, midan Palais-de-Koubbeh, Tél. 61848, Caire.

MADKOUR, Dr. IBRAHIM BAYOUMI, médecin, sénateur de Hawamdieh, avenue des Pyramides imm. Nessim Pacha, Tél. 96175, Caire.

MADKOUR Pacha, M. ABDELKHALEK, G.O. Osmanieh et Medjidieh, propriétaire, administrateur de Sociétés, ex-président honoraire de la Chambre Egyptienne de Commerce; né au Caire le 10 Novembre 1880; Etudes: Ecole Secondaire Tewfikieh, Caire; & Mme, imm. Nessim Pacha, avenue des Pyramides, Giza, Tél. 96000, Caire.

MAEDER, ALFRED, directeur de l'Ionian Bank, Ltd., & Mme, née Hélène Gubler, 7, rue François d'Assise, Moustafa pacha, Tél. R. 1570, Alexandrie. Clubs: U.C., C.S., R.Y.C.E.

Mtre Alfred Magar

MAGAR, ALFRED, avocat à la Cour, 118, av. Fouad Ier, Zamalek, Tél. 50840, House Boat près Soc. Roy. d'Agriculture, Bahr el-Aama, Gezira, Tél. 40423, Caire. Clubs: M.A., C.R.E.E.P., C.R.E., R.A.C.E. C. 990

MAGUD VLADIMIR, directeur de l'Agence L. Savon & Co., 30, avenue Fouad Ier., Tél. 45798, Caire.

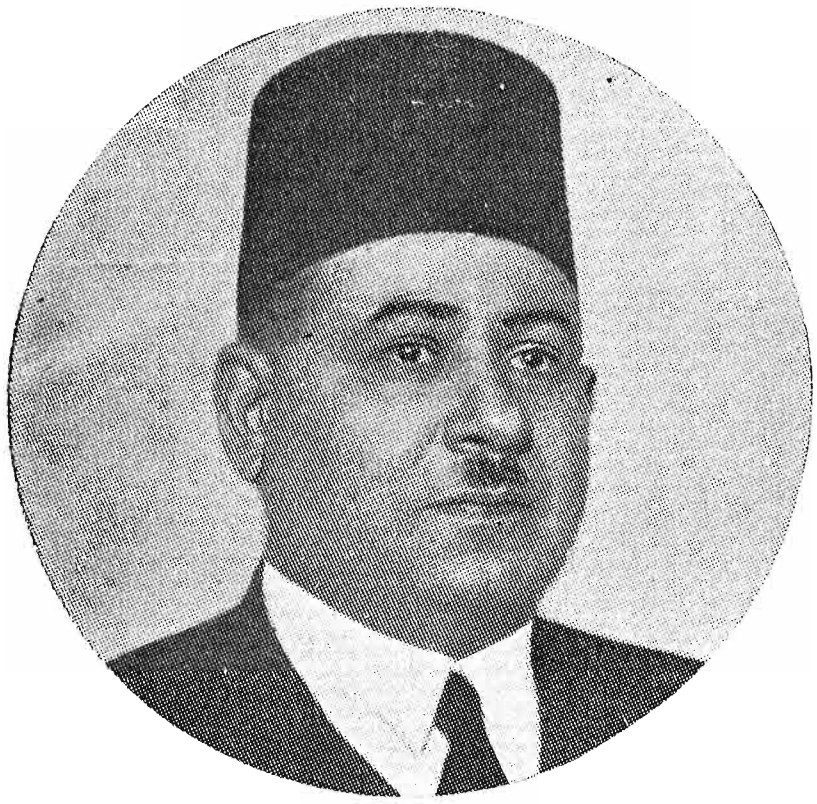

S.E. Dr. Ahmed Maher Pacha

MAHER Pacha, Dr. AHMED, G.C. O. Cour. de Belgique, G.C. O. Hamayoun d'Iran, ex-président de la Chambre des Députés, ancien ministre des Finances et de l'Instruction Publique, membre du Conseil Economique de l'Etat, né au Caire le 30 Mai 1888; Etudes: Ecoles Nasrieh, Khédivieh, Ecole Khédéiviale de Droit du Caire et Faculté de Montpellier, docteur en droit ès-sciences juridiques et ès-sciences économiques, & Mme, (1er lundi), 101, avenue du Roi, Koubbeh-Gardens, Tél. 43925, Caire. Clubs: M.A., Saad Zaghloul, S.P.C., H.R.C., Steward de l'H.R.C. (Ecurie de Courses).

MAHER Pacha, Dr. ALY, G. Collier O. Fouad Ier, G.C. ✻, G.C.O. Mohamed Aly, G.C.O. Nil, G.C. Léopold Ier de Belgique, G.C.O. SS. Maurice et Lazare d'Italie, G.C.O. Orange-Nassau des Pays-Bas, G.C.O. l'Aigle Allemand, G.C.O. Georges Ier de Grèce, G.C.O. Tadj d'Iran, G.C.O. Saint-Sauveur, ancien président du Conseil des Ministres et ex-chef du Cabinet de S.M. le Roi, président de l'A.N.A.P., administrateur de Sociétés, né au Caire en 1882; Etudes: Ecole Khédiviale de Droit, licencié en droit, docteur « honoris causa » de l'Université Fouad Ier, 38, rue Mohamed Mazhar Pacha, Zamalek, Caire. Clubs: M.A., G.S.C. C.R.E. C.P.

MAHER, Dr. AMINE, L.D.S., R.C.S. (Eng.), M.Ch.D., professeur de chirurgie dentaire à la Faculté de Médecine, & Mme, rue Salah-el-Dine, Héliopolis, Caire.

MAHER Bey, Dr. MAHMOUD, G.O. Ismail, Com. O. Nil, M.R.C.S. (Eng.), L.R.C.P. (Lond.), directeur général et médecin légiste en chef du Dépt. de la Médecine Légale, & Mme, 13, rue el-Kamel, Helmieh, Zeitoun, Tél. 63136, Caire.

MAHFOUZ Bey, Dr. ABDELHALIM, Com. O. Nil, & Mme, rue Okba, Dokki, Giza, Tél. 96630, Caire. Club: A.E.U.

MAHIVECHE AZIZA, S.A. la Princesse, Koubbeh-Gardens, Tél. 60005, Caire.

MAHMOUD ABDELNABI Bey, sénateur, 25, rue Rushdy Pacha, Héliopolis, Tél. 60095, Caire.

MAHMOUD ABDELRAHMAN, moudir de la province de Giga, Sohag.

MAHMOUD ABDELRAHMAN, sous-directeur de l'Adm. gén. des Antiquités Egyptiennes, Caire.

MAHMOUD ABOUBAKR DEMERDASH Bey, Dr., médecin, directeur de l'Hôpital des Maladies Infectieuses au Minist. de l'Hygiène Publ., & Mme, rue Wali-el-Ahd, Koubbeh-Gardens, Tél. 44326, Caire.

MAHMOUD AFIFI Bey, conseiller à la Cour d'Appel Nat., Caire. Club: Club des Magistrats.

MAHMOUD ALY HAMZA, conservateur en chef du Musée Egyptien, 17, rue el-Kalâa, Héliopolis, Tél. 63730, Caire.

MAHMOUD BADAOUI EL-CHIATI, 2ème secrétaire, attaché au Minist. des Affaires Etrangères, 118, av. Farouk Ier, Giza, Tél. 97155, Caire.

Mtre Mahmoud Bassiouni

MAHMOUD BASSIOUNI, ancien président du Sénat, ex-ministre des Wakfs, bâtonnier de l'ordre des avocats nationaux, sénateur, avocat à la Cour, 112, avenue du Roi, Tél. 44582, Koubbeh-Gardens, Caire.

MAHMOUD CHAFIK Pacha, Lewa, Com. O. Tadj d'Iran, Off. O. Ismail et O. Nil, ancien aide-de-camp de S.M. le Roi, rue el-Moufti, Pont-de-Koubbeh, Tél. 61897, Caire.

MAHMOUD CHAKER ABDELLATIF Bey, sous-secrétaire d'Etat au Ministère de la Justice, & Mme, 67, rue Ibrahim Pacha, Tél. 58432, Caire.

MAHMOUD CHAWKI, juge au Tribunal mixte, Mansourah.

MAHMOUD CHAWKY Pacha, G.C.O. Nil, G.O. Ismail, G.C. Cour. d'Italie, médaille d'honneur du Mérite Syrien de 1ère cl. en Or, Médaille du Mérite Libanais de 1ère cl. en Or, ancien secrétaire privé de S.M. le Roi, licencié en droit & Mme, 98, avenue Farouk Ier, Giza, Tél. 96343, Caire.

MAHMOUD CHOUKRI Pacha, El-Ferik, G.O. Nil, M.C., G.O. Hamayoun d'Iran, Off. O. Ismail, ex-chef de l'Etat-Major de l'Armée Egyptienne, né en Déc. 1881, & Mme, 8, rue Ebn-Sandar, Pont-de-Koubbeh, Tél. 60627, Caire.

S.E. M. Mahmoud Djem

MAHMOUD DJEM, ambassadeur extraordinaire et plénipotentiaire de S.M.I. le Chahnichah de l'Iran en Egypte, & Mme, 127, rue Khedive Ismail, Giza, Tél. 97774, Caire.

MAHMOUD FAHMY, secrétaire-gén. adj. de l'Adm. des Chemins de Fer, Caire.

S.E. Mahmoud Fahmy El-Keissy Pacha

MAHMOUD FAHMY EL-KEISSY Pacha, G.O. Nil et O. Ismail, G.O. SS. Maurice et Lazare, ancien ministre de l'Intérieur et ex-député, licencié en droit de l'Ecole de Droit du Caire, 10, rue Ebn Zanki, Gezira, Tél. 55584, Caire.

MAHMOUD FAHMY Pacha, G.O. Nil, sénateur anc. sous-secrétaire d'Etat aux Communications 32, rue Maglis-el-Nouab, Tél. 42866, Caire.

MAHMOUD FAHMY GUINDIA Bey, avocat à la Cour, député d'El-Baradâa (Galioubieh), 40, rue Chérif-pacha, Tél. 54159, Caire.

MAHMOUD FAHMY YOUSSEF Pacha, G.O. Tadj d'Iran, anc. président de la Cour d'Appel Nationale du Caire, 70, rue Heluan, Tél. 43241, Caire.

MAHMOUD FAWZY Bey, Dr., médecin, directeur de la section des Hôpitaux au Minist. de l'Hygiène Publique, 7, rue Masaken el-Guind, Abbassia, Tél. 46969, Caire.

MAHMOUD FOUAD Bey, conseiller à la Cour d'Appel Nat., & Mme, 7, rue Amir Hussein, Zamalek, Tél. 55017, Caire.

MAHMOUD GHALEB Pacha, G.C. O. Nil, G.C. O. Hamayoun d'Iran, ancien ministre de la Justice, sénateur, licencié en droit de l'Ecole de Droit du Caire, & Mme, avenue des Pyramides, Giza, Tél. 97333, Caire.

MAHMOUD GHAZALI Bey, directeur général de la Sécurité Publique au Minist. de l'Intérieur, & Mme, 11, rue Sir Moncrieff, Zamalek, Tél. 48884, Caire. Club: A.E.U.

MAHMOUD HACHEM Bey, Miralai, secrétaire, militaire de l'Armée Egyptienne, 16, rue Rifaat, Abbassia, Tél. 55314, Caire.

MAHMOUD HAMDI, président du Tribunal Nat. de Ière inst., Beni-Suef.

MAHMOUD HAMDI EL-DEEB Pacha, Lewa, G.O. Orange-Nassau de Hollande, G.O. Phénix de Grèce; Com. Cour. d'Italie; Com. Léopold II de Belgique; Com. Trésor Sacré du Japon; O. Mérite Hongrois; Off. O. SS. Maurice et Lazare Off. du Nil et O. Medjidieh, ancien sous-directeur général des Ports et Phares, Amir el Mahareyia, Smouha City, Sidi-Gaber, Tél. R. 2268, Alexandrie.

MAHMOUD HAMDI SEIF EL-NASR, Dr., médecin-chirurgien, sous-directeur de l'Hôpital Demerdache, & Mme, 12, rue Salamlek, Garden-City, Tél. 53455, Caire.

MAHMOUD HAMDI TAHER pacha, Lewa, commandant en chef de la zone du Canal et l'Est du Delta de l'Armée Egyptiene, Port-Said.

MAHMOUD HAMZA Bey, député de Nawa (Kalioubieh), 24, rue Saray-el-Gezira, Zamalek, Tél. 58636, Caire.

MAHMOUD HAMZA Pacha, Amir El-Bahr, G.O. Ismail, G.O. Nil, G.C. Cour. d'Italie, G.O. Hamayoun d'Iran, ancien commandant des Yachts de S.M. le Roi, & Mme, « Mahroussa », 18, rue Ebn Sandar, Pont-de-Koubbeh, Tél. 60484, Caire.

MAHMOUD HASSAN, secrétaire général du Club Mohamed Aly, né en 1892; licencié en droit de l'Ecole de Droit du Caire, & Mme, 7, rue Comboni, Zamalek, Caire.

MAHMOUD HASSAN Pacha, G.O. Nil, ancien président p.i. du Comité du Contentieux de l'Etat, & Mme, 16, rue el-Sarayat, Abbassia, Tél. 52331, Caire.

MAHMOUD HELAL, propriétaire, 1, rue Dar el-Chefa, Garden-City, Tél. 45724, Caire.

MAHMOUD HELMY SOUKA Bey, conseiller à la Cour d'Appel National, 12, avenue Farouk Ier, Giza, Caire.

MAHMOUD HOUSNY Bey, magistrat, 9, rue Safwat Pacha, Helmia, Zeitoun, Tél. 61704, Caire.

MAHMOUD HUSSEIN Bey, Kaimakam, directeur du service des investigations criminelles au Minist. de l'Intérieur.

MAHMOUD IBRAHIM EL-NOMROSSY Bey, Off. O. Nil, rentier, & Mme, née Aly Salem Bey, rue Nomrossy, Manchiet-el-Bakry, Tél. 62189, Caire.

MAHMOUD KAMAL ABOULNASR, député de Chebin-el-Kom (Menoufieh), 8, rue el-Ishaki, Manchiet-el-Bakri, Tél. 60284, Caire.

MAHMOUD KAMEL ALY Bey, Dr., médecin en chef de l'Hôpital du Gouvernement, & Mme, 3, rue Belhars, Rond-Point, Tél. 20164, Alexandrie.

S.E. M. Mahmoud Khalil Bey

MAHMOUD KHALIL Bey, MOHAMED, G.C. ✲, G.C. Léopold de Belgique et SS. Maurice et Lazare, G.C. Tadj d'Iran, ancien et ex-président du Sénat, ministre; président de la Soc. des Amis de l'Art, sénateur, & Mme, ✲, (premier du mois), 1, rue Kafour, Giza, Tél. 96747 et 96325, Caire. Clubs: M.A., R.A. C.E., G.S.C., C.R.E.C.P., R.C. of Cairo; L'Union, Paris.

MAHMOUD LOTAYEF Bey, député de Bouch (Beni Suef), & Mme, 6, rue Khalil Agha, Garden-City, Tél. 51995, Caire.

MAHMOUD MANSOUR Bey, conseiller à la Cour d'Appel Nationale, & Mme, 10, rue el-Diwan, Garden-City, Tél. 46488, Caire.

MAHMOUD MOHAMED ELFI Bey, propriétaire ancien député, Tél. 36. Minia-el-Gamh et 34, midan Ismailia, Tél. 63440, Héliopolis, Caire.

MAHMOUD MOHAMED EL-SABH Bey, conseiller à la Cour d'Appel Nationale, & Mme, 14, rue Saray-el-Gezira, Tél. 45640, Caire.

MAHMOUD MOHAMED HASSAN, Off. O. Nil, directeur du bureau de secours au Minist. de l'Intérieur, Caire.

MAHMOUD MOHAMED MAHMOUD, avocat à la Cour, ancien député, 24, rue el-Falaki, Tél. 43867, Caire.

MAHMOUD NAZIM Bey, directeur du Contentieux de la Municipalité, & Mme, 11, Mortada Pacha, Gianaclis, Tél. R. 1364, Alexandrie.

MAHMOUD NOSSEIR Bey, député de Mansourah, & Mme, « Nosseir », Tél. 2422, Mansourah.

MAHMOUD RIAD Bey, Dr., D.O. (London), oculiste, professeur à la Faculté de Médecine, rue Chérif, Helmieh, Zeitoun, Tél. 62101, Caire.

MAHMOUD ROUCHDI Bey, propriétaire, 13, rue Massoud, Dokki, Giza, Tél. 97617, Caire.

MAHMOUD SABER Bey, ingénieur, inspecteur du Cercle d'Irrigation de Giza, M.T.P., & Mme, 5, rue Yafeh Ibn Yazid (rue Mourad), Giza, Tél. 97260, Caire.

MAHMOUD SABRI MAHBOUB Bey, C.B.E., G.O. Cour. d'Italie, sous-secrétaire d'Etat adj. au Minist. des Communications, rue Beni-Tai, Koubbeh-les-Bains, Tél. 61144, Caire.

MAHMOUD SADEK, juge au Tribunal mixte, & Mme, Caire.

MAHMOUD SADEK YOUNIS Pacha, G.O. Or. SS. Maurice et Lazare, ex-directeur général de la Municipalité d'Alexandrie, administrateur de Sociétés, 5, rue Kassab, Giza, Tél. 96969, Caire.

MAHMOUD SAID, sous-moudir de Dakahlieh, Mansourah.

MAHMOUD SAMY Pacha, Com. O. Nil, ancien vice-président de la Cour d'Appel Nat., & Mme, 139, avenue du Roi, Koubbeh-Gardens, Tél. 61186, Caire.

MAHMOUD SIDKY Bey, Dr., médecin, & Mme, née Ahmed Yéhia Pacha, 6, rue El-Khatib, Giza, Tél. 96263, Caire.

MAHMOUD SOLIMAN, Dr., médecin, directeur de l'Hôpital du Roi, & Mme, 10, rue el-Salamlek, Garden-City, Tél. 47339, Caire.

MAHMOUD SOLIMAN GHANNAM, ministre du Commerce et de l'Industrie, député d'Embabeh (Giza), licencié en droit de l'Ecole de Droit du Caire, & Mme, 3, rue Ridan, Abbassia, Tél. 40055, Caire.

MAHMOUD TEWFIK AHMED Bey, Com. O. Nil sous-secrétaire d'Etat au Minist. des Communications, ingénieur, & Mme, « New Villa », près Meadi Sporting Club, Meadi, Tél. M. 4, Caire.

MAHMOUD TEWFIK HIFNAOUI Bey, ancien ministre de l'Agriculture et ex-doyen de la Faculté d'Agriculture à l'Université Fouad Ier, président de la Société Royale d'Entomologie, anc. député, & Mme, 22, rue Lazoghli, Heluan, Tél. H. 75, Caire. Club: A.E.U.

MAHMOUD WAHBY Bey, rentier, ex-moudir de Beni-Souef, 9, rue Chakour Pacha, Koubbeh-Gardens, Tél. 43792, Caire.

MAHMOUD YOUSSEF Pacha, G.O. Tadj d'Iran, Off. O. Agriculture, Com. O. Ismail, Com. SS. Maurice et Lazare, sous-directeur des Wakfs Royaux, & Mme, 12, rue Rifâa, Giza, Tél. 96392, Caire.

MAHMOUD ZAKI Bey, Off. O. Nil, conseiller économique du Gouvernement Egyptien au Soudan, Khartoum, & Mme, 41, rue el-Nil, Roda, Tél. 97199, Caire.

MAHMOUD ZAKI, secrétaire gén. de l'Université Farouk Ier, Alexandrie.

MAHMOUD ZAKI EL-TAWIL, directeur-gén. de l'Adm. des Ponts et Chaussées au Minist. des Communications, & Mme, rue d'Akhchid, Manial, Tél. 97919, Caire.

MAHMOUD ZAKI SALEM Bey, Dr. ✲ contrôleur des Banques et Sociétés Hypothécaires au Minist. des Finances, 37, rue Kasr-el-Nil, Tél. 53521, Caire.

MAHON, JOHN L., sous-directeur de Worms & Co., Port Tewfik, gérant de l'Agence consulaire de Belgique à Suez, Tél. 72, Port-Tewfik.

MAIN, E., attaché, Publicity Section à l'Ambassade Britannique, 11, rue Ahmed pacha, Garden-City, Tél. 48256, Caire.

MAINZER, Dr. Prof. FRITZ, des Facultés de Francfort et de Heidelberg, médecin en chef de l'Hôpital Israélite, né à Munich en 1897; & Mme, 63, av. Fouad Ier, Tél. 24183, Alexandrie. Club: A.S.C.

MAJID, INAM UL-, M.A. Cantab., barrister-at-law, Indian Government Trade Commissioner, Hotel Beau-Rivage, Station Laurens, Alexandrie. Club: A.S.C.

MAKAR, Dr. NAGUIB, L.R.C.P. (Lond.), M.R.C.S., F.R.C.S. (Eng.), professeur de chirurgie à la Faculté de Médecine de l'Université Fouad Ier, & Mme, née Alice Boutros, (premier samedi), 1, rue el-Salsoul, Garden-City, Tél. 42255, Caire. Club: A.E.U.

MAKRAM EBEID Pacha, G.C. O. Ismail et Nil, G.C. Cour. d'Italie, Plaque de la Croix Rouge Allemande, ancien ministre des Finances, député de Kéneh, ancien bâtonnier de l'Ordre des Avocats Nationaux, vice-président de l'Anglo-Egyptian Union, avocat à la Cour, né à Kéneh le 25 Octobre 1889; Etudes: Ecole Secondaire Tewfikieh, American College, Assiout; Oxford University; & Mme, née Aida Morcos Hanna Pacha, Croix des Dames de la Croix Rouge Allemande, Manchiet-el-Bakri, Tél. 62440, Caire et Sidi-Bishr, av. Farouk I., Tél. R. 1935, Alexandrie. Clubs: M.A., A.E.U.

S.E. Makram Ebeid Pacha

MAKRAM EBEID, FIKRI, avocat, & Mme, rue Khalifa Mansour, Héliopolis, Tél. 63943, Caire. Club: A.E.U.

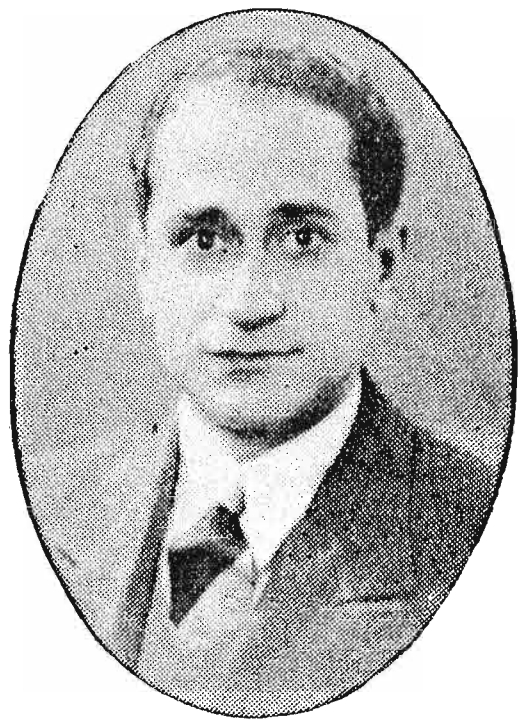

M. George Makram Ebeid

MAKRAM EBEID, GEORGE, B.A. (Commerce); député d'Awlad Amr (Kéneh), sous-directeur de la Shell Co. of Egypt Ltd., né à Kéneh le Ier Janvier 1908; Etudes: Ecole Secondaire Saidieh, Caire, Manchester University, & Mme, née Aida El-Moutei Pacha, 18, rue Mohamed Mazhar Pacha, Zamalek, Tél. 42404, Caire. Club: A.E.U., Caire.

MAKRAM EBEID, HILMI, B.A., L.L.B., juge au Tribunal Mixte, né à Assiout le 11 Juin 1901; Etudes: Universités de Cambridge et de Dijon, docteur en droit; & Mme, née Isis Mahfouz Pacha, 5, rue Ibrahim Pacha Naguib, Kasr-el-Doubara, Tél. 44043, Caire. Club: A.E.U.

MAKRAM EBEID, Dr. RIAD, M.R.C.S. (Eng.), L.R.C.P. (Lond.), médecin, & Mme, 18, rue Chérif, Héliopolis, Tél. 62404, Caire. Club: A.E.U.

Mtre Gabriel Maksud Bey

MAKSUD Bey, GABRIEL, avocat à la Cour, anc. bâtonnier de l'ordre des avocats mixtes, 5, rue Mina, Moustafa Pacha, Tél. R. 787, Alexandrie. Clubs: M.A. (Alex.), A.S.C., A.R.C., R.A.C.E.

MAKSUD, HENRY, avocat à la Cour, rue du Tribunal Mixte, Tél. 2015, Mansourah.

MAKSUD, EMILE, administrateur-délégué de The Egyptian Engineering Stores, 11, rue Maréchal Allenby, Rushdy-pacha, Tél. R. 448, Alexandrie.

MAKSUD, RENE A., directeur commercial de l'Eg. Salt & Soda Co. Ltd., né à Alexandrie; Etudes: licencié en droit de la Faculté de Paris, & Mme, née Olm, Smouha City, Tél. R. 1821, Alexandrie. Clubs: A.S.C., R.A.C.E., R.Y.C.E., S.F., Paris, (Yacht). A. 3445.

MALACHE, Dr. MOHAMED KAMEL AMINE, docteur en droit, juge au Tribunal Mixte, 26, rue Elhamy Pacha, Helmia-el-Gedida, Tél. 50084, Caire.

MALDEN, HENRY RUSSELL, administrateur de Carver Bros & Co. Ltd., 39, rue des Abbassides, Tél. 28143, Alexandrie. Clubs: U.C., A.S.C., New S.C.

MALISZESKI, ZBIGNIEW A., attaché à la Légation de Pologne, & Mme, 3, rue Amir Toussoun, Zamalek, Tél. 46328, Caire. Clubs: M.A., G.S.C.

MALLET, DONALD, first secretary (Publicity Section), British Embassy, 12 rue Soliman-pacha, Tél. 41568, Caire.

MALLET, JEAN A., directeur des Etabts. Orosdi-Back, vice-président de la Chambre de Commerce Française, 39, rue No. 75, Meadi, Tél. M. 41, Caire. Club: C.F.

MALLOWAN, C.F., director, British Institute, rue el-Malek el-Kamel, Mansourah.

MANCY, AZIZ, avocat à la Cour, anc. délégué de l'ordre des avocats mixtes, & Mme, née Renée Houriet, 4, rue Sésostris, Héliopolis, Tél. 60128, Caire. Clubs: H.S.C., R.A.C.E.

MANDOUR MOHAMED Pacha, Lewa, commandant du district du Caire à l'Armée Egyptienne, 11, rue Sultan, Pont-de-Koubbeh, Tél. 62218, ne. Caire.

MANNING, H.W.H., chef du dépt. militaire à la Barclays Bank, D.C. & O., Alexandrie.

MANSOUR FAHMY Bey, Dr., O. ✻, ✻ O., Com. O. Tadj. d'Iran, directeur général de la Bibliothèque Egypt., anc. doyen de la Faculté des Lettres, membre de l'Institut d'Egypte, né en 1886; Etudes: Université de Paris; & Mme, 13, rue Abdelmoneim, Dokki, Tél. 96810, Caire. Club: C.R.E.C.P.

MANSOUR ISMAIL Bey, conseiller à la Cour de Cassation, & Mme, 10, avenue Farouk Ier, Giza, Tél. 96345, Caire.

MANSOUR, J., agent de la National Bank of Egypt, Zagazig.

MANSOUR MACHALI, sous-contrôleur général de la Statistique de l'Etat, ancien député, 2, rue Ismailia, Héliopolis, Tél. 62626, Caire.

MANY, Dr. B., médecin, & Mme, 136, avenue Fouad Ier, Zamalek, Tél. 48942, Caire.

M. Pierre Marais

MARAIS, PIERRE, directeur des Agences en Egypte du Comptoir National d'Escompte de Paris, ancien député de la Nation Française à Alexandrie, né à Paris le 2 Décembre 1899; docteur en droit; & Mme, née Deyris, 11, rue Chérif Pacha, Tél. 26985, Alexandrie. Clubs: M.A. (Alex.), A.S.C., Bombay Gymkhana, Bombay.

MARATOS, EMMANUEL N., commerçant, & Mme, 6, rue Walda Pacha, Garden-City, Tél. 50641, Caire. Clubs: T.T.C., R.A.C.E., C.R.E.C.P.

MARC Bey, Kaimakam T.A., inspecteur du zapt à la police du Caire, 12, boul. Abbas, Héliopolis, Caire.

MARCARIAN, ARAM DRENTZ-, industriel, administrateur de Sociétés, 16, rue Sesostris, Alexandrie. Clubs: M.A. (Caire & Alex.), G.S.C., A.S.C., R.Y.C.E.

MARCARIAN, YERVANT DRENTZ-, directeur de The Egyptian Neon Lights Co. S.A.E., né à Constantinople en Oct. 1897; 159, avenue Fouad Ier, Zamalek, Tél. 42248, Caire. Clubs: R.A.C.E., A.P.A., Union Sportive Nubar.

MARCENARO, MAX, secrétaire du Royal Automobile Club d'Egypte, 12, rue Chérif Pacha, Tél. 26730, Alexandrie.

MARCOU, Dr. MILTIADES Th., médecin en chef de 'Hôpital Hellénique; & Mme, 29, boul. Saad Zaghloul, Tél. 20731, Alexandrie. Club: A.S.C.

MARDEN, PAUL R.O., directeur de Thornycroft (Egypt) Ltd., & Mme, 23, rue Mazhar Pacha, Zamalek, Tél. 44037, Caire. Clubs: T.C., G.S.C.

MARDIN, MUHITTIN, directeur de la Türkye Is Bankasi, S.A., Alexandrie.

MARGOT, R.P. CHARLES S.J., directeur du Collège de la Sainte-Famille des RR.PP. Jésuites, 1, rue Bustan el-Maksy, Faggala, Tél. 51217, Caire.

MARGOUCHY Bey, MOHAMED MOHAMED, commerçant, ancien député, & Mme, 17, rue el-Attar, Choubrah, Tél. 59435, Caire.

MARGULIES. Dr. HELMAR, chirurgien-gynécologue, né à Berlin en 1903; Etudes: Facultés de Médecine de Berlin, Zurich et Vienne, 20, rue Adly Pacha, Tél. 45568, Caire.

MARIY, ALY FAWZI, 2ème secrétaire, directeur des Affaires d'Europe au Minist. des Affaires Etrangères, & Mme, née Sidky-pacha, Caire.

MARIACCI, NOEL, fondé de pouvoirs au Crédit Foncier Egyptien, & Mme, née Linant de Bellefonds, 7, avenue Fouad Ier, Caire. Club: C.F.

MARINAKIS, MIKE JOHN, secrétaire général de l'Alexandria Racing Club S.A.E., né à Nag-Hammadi le 21 Mars 1901; Etudes: Collège Averoff; Victoria College, & Mme, née Natalie Crispi, 292, avenue Fouad Ier, Cropâtra, Ramleh, Alexandrie. Clubs: A.R.C., New S.C., C.N.H., H.A.U. A. 8834.

MARRYAT, Brigadier JOHN RUDOLPH, D.S.O., O.B.E., M.C., R.E., administrateur de Sociétés, & Mme, née Atkinson, 18, rue Cordahi, Rushdy-pacha, Tél. R. 137. Clubs: T.C., A.S.C., B.B.C.

MARSHALL, COLIN ANDREW, O.B.E., rentier, 24, rue Baron Alfred, Rond-Point, Tél. 27894, Alexandrie. Clubs: T.C., A.S.C., U.C. B.B.C., R.Y.C.E.

MARTACOS, NEARQUE, chancelier du Consulat Général de Belgique, 5, pl. Zaghloul, Alex.

MARTIN, Rev. ALBERT CHARLES, O.B.E., M.A. (Oxon), clerk in Holy Orders and principal, English Mission College, né à Londres le 5 Février 1888; Etudes: West Kent Grammar School, City of London College and Ridley Hall, Cambridge; & Mme, Eleanor Annie Martin, 59, rue Tuman Bey, Palais de Koubbeh, Tél. 61482, Caire. Récréations: tennis et musique. Clubs: R.A.C.E., Overseas, London.

MARTIN, G.A., administrateur-délégué de la la S.A. Bières Bomonti & Pyramides, rue Saroit, Giza, Caire.

MARTIN, VICTOR, ✿ I., directeur du Lycée Français, Port-Said. Club: C.F.

MARTINI, DEMETRE G., Croix d'Or O. Phénix de Grèce, directeur de la Banque d'Athènes, président de la Chambre de Commerce Hellénique du Caire, Hôtel Continental, Caire. Clubs: M.A., C.H., R.A.C.E.

MARTYNIK, J., F.R.S.A., M.Inst.P.T., M.I.B.V., directeur général de l'Egyptian Central Oilfields Ltd., P.O. Genesa, via Suez.

MARTZ, Dr. ERNST, ingénieur-chimiste, président du Conseil d'administ. de la Soc. des Ciments Portland Tourah, Tourah, Tél. M. 326,

M. Mike J. Marinakis

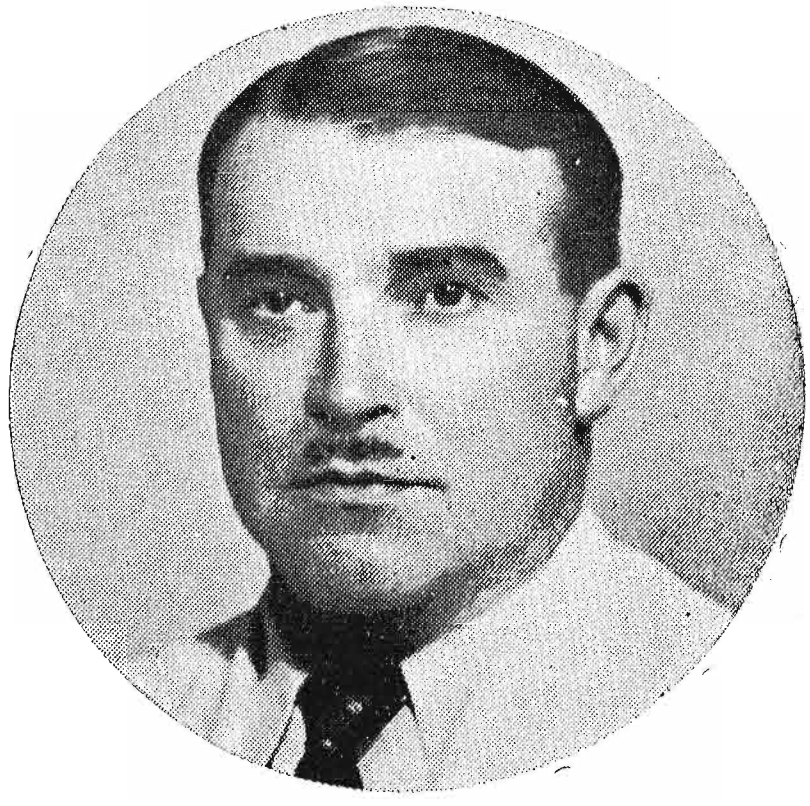

M. Sydney Masdubost

MASDUBOST, SYDNEY, ✠, Médaille Interalliée, conseiller du Commerce Extérieur de la France, directeur de M. Michelin & Co., & Mme, 6, rue Colombaroli, Zamalek, Tél. 50903, Caire. Clubs: R.A.C.E., Willcocks Club. No. C. 12932.

MASSOUDA, GABR, ingénieur-agronome, expert près les Trib. mixtes, & Mme, 51, rue el-Mahroussa, Koubbeh-Gardens, Tél. 52602, Caire.

MASSOUDA, KADRE Y., avocat à la Cour, & Mme, 3, rue Saray-el-Kobra, Garden-City, Tél. 40756, Caire.

MASTERS, Col. CHARLES WALTON, sollicitor of the Supreme Court, av. à la Cour, & Mme, 1, rue el-Walda, Garden-City, Tél. 47249, Caire. Clubs: T.C., G.S.C., A.S.C., New S.C., R.Y.C.E.

MATERIADIS, GEORGES, agent de change, imm. Kelada, Kom-el-Dick, Tél. 26616, Alex.

MATHIAS, E.L.A., ingénieur, directeur général de la Marconi Radio Telegraph Co., & Mme, « Eureka », 49, rue No. 18, Tél. M. 133, Meadi Caire. Clubs: T.C., G.S.C., E.T.A.

MATHIEU, HENRI, directeur du Comptoir National d'Escompte de Paris, & Mme, née Van Ackere, Tél. 2215, Port-Said.

MATHIEU, VICTOR, ✠, commerçant, ex-président de la Chambre Française de Commerce d'Alexandrie, conseiller du Commerce Extérieur de la France, & Mme, 70, boul. Sultan Hussein, Tél. 28115, Alexandrie.

MATOSSIAN, JACQUES O., Croix d'Argent O. Saint-Sauveur, rentier, président et administrateur de Sociétés, & Mme, née Nina Moutatoff, rue Baker pacha, imm. Adda, Rond-Point, Tél. 29655, Alexandrie. Clubs: M.A., J.C.E., G.S.C., A.S.C., R.A.C.E., A.R.C., C.R.E.C.P., New S.C.

MATOSSIAN, JOSEPH O., vice-président du Conseil d'administration de l'Eastern Company, S.A.E., & Mme, imm. Biabolos, rue Mohd. Mazhar Pacha, Zamalek, Tél. 59631, Caire. Clubs: M.A., G.S.C., A.S.C., R.A.C.E.

MATOSSIAN, LEON O., banquier, & Mme, née Genia Oscan, 236, promenade Reine Nazli, Tél. 24672, Alexandrie.

MATOSSIAN, VINCENT, administrateur de l'Eastern Co. S.A.E., 13, rue Sidi Metwalli, Alexandrie. Clubs: A.S.C., New S.C., R.A.C.E.

MATOUK, BICHARA, ✠, négociant, né le 24 Mars 1897, & Mme, née Marguerite Homsy, 149, rue Khedive Ismail, Dokki, Giza, Tél. 97136, Caire. Club: Président du Cercle de la Jeunesse Catholique.

MATOUK, FOUAD, négociant, & Mme, née Odette de Freige, 15, rue Nabatat, Garden-City, Tél. 50654, Caire. Club: C.R.E.C.P. (Ecurie de Courses).

MATSA, CONSTANTIN A., Croix d'Or O. Phénix de Grèce, administr. de Sociétés, anc. directeur de banque, & Mme, née Z. Valassopoulo, 14, rue Gezira, Zamalek, Tél. 50198, Caire. Clubs: C.H., G.S.C., T.T.C.

MATTALON, WILLIAM, administrateur-directeur de la Rosetta & Alexandria Rice Mills Co., & Mme, née Lusena, 3, rue Rolo, Tél. 28287, Alexandrie. Club: A.S.C.

MATTATIA, SAUL A., commerçant, & Mme, 75, avenue prince Ibrahim, Sporting, Tél. 24177, Alexandrie.

MATTHEWS, W.T., C.B., C.B.E., directeur-général, Middle East Refugee and Relief Administration, Bureau du Ministre d'Etat Britannique dans le Moyen-Orient, 10, rue Tolumbat, Garden-City, Caire.

MAUARDI Bey, MOHAMED KAMEL, sous-contrôleur des Beaux-Arts au Minist. de l'Instruction Publ., 11, rue No. 10, Tél. M. 22, Meadi, Caire.

MAUND, Air Vice-Marshall A.C., C.B.E., D.S.O., commandant en chef adj. de la R.A.F., Middle East, & Mme, 14, rue el-Gezira, Tél. 53182, Caire.

MAVRIDES, SAVA, courtier en coton, 44, rue Haidar-pacha, Saba pacha, Tél. R. 488, Alex.

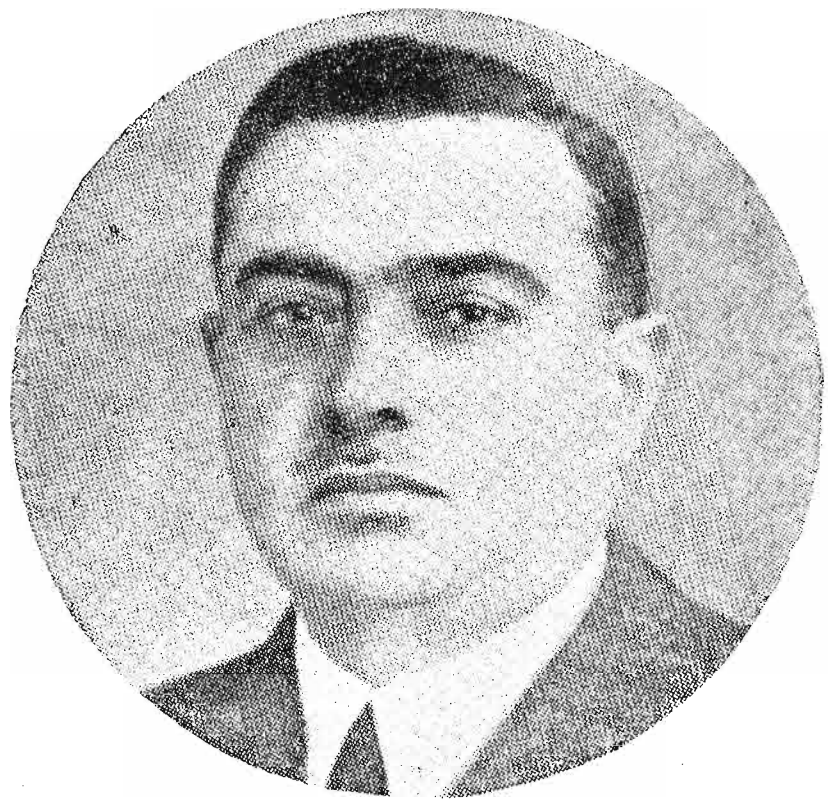

M. Miké Mavro

MAVRO, MIKE, Com. O. Nil, vice-président de la Communauté Hellénique du Caire, administrateur-délégué de l'A.N.A.P., expert-syndic, & Mme, 2. rue El-Amir Halim, Zamalek, Tél. 50208, Caire.

MISR SHIPPING S. A. E. Amalgamating COX & KINGS, EGYPT

MAWAS, ALFRED, avocat à la Cour, & Mme, 8, rue Baker Pacha, Rond-Point, Tél. 24107, Alexandrie. Clubs : M.A. (Alex.), A.S.C., R.A.C.E.

MAWAS. ZAKI, avocat à la Cour, né à Tanta en 1888; licencié en droit de la Faculté de Lyon; & Mme. 65, avenue Fouad Ier, Tél. 24192, Alexandrie. Clubs: M.A. (Alex.), A.S.C., R.A.C.E.

MAXWELL, Major General RUSSELL L., commanding general, United States Army Forces in the Middle East, 5, rue el-Walda, Garden-City, Tél. 49236, Caire.

MAXWELL, ROBERT, O.B.E., regional director Near East, British Overseas Airways Corp., né le 2 Janvier 1906; & Mme, née Mary Courtney Jewell, 18, rue Saray-el-Gezira, Tél. 59827, Caire. Clubs: M.A., T.C. & Royal Aero Club, London. No. A. 9299.

MAYER, CHARLES, commerçant, & Mme, 13, rue Sultan-Hussein, Héliopolis, Tél. 63063. Caire.

MAYNE, A.C., administrateur et secrétaire de l'Egyptian Engineering Stores, 45, rue Général Wilson, Bulkeley, Tél. R. 1794, Alexandrie.

MAZIN, LOUIS AUGUSTE, ingénieur architecte, expert près les Tribunaux mixtes, administrateur de Sociétés, 18, rue Stamboul, Tél. 22001, Alexandrie. Club: M.A. (Alex.).

MAZINY, Dr. ESA HAMDY Bey, oculiste, directeur général du Département sanitaire au Minist. de l'Hygiène Publ., 26, avenue du Roi, Koubbeh-Gardens, Tél. 44523, Caire.

S.E. Ahmed Mazloum Bey

MAZLOUM Bey, AHMED, Com. Cour. d'Italie, Or. St. Sauveur de Grèce, conseiller à la Cour d'Appel mixte, né à Alexandrie le 27 Janvier 1892, licencié en droit de la Faculté de Paris, & Mme, née Riaz Pacha, « Mazloum Pacha » 2, place Mazloum Pacha, Glymenopoulo, Tél. R. 142, Alexandrie. Clubs: M.A. (Alex.), A.S.C., A.R.C., R. Aéro C.E. (Ecurie de Courses). Yacht « Orion ».

S.E. Hassan Mazloum Pacha

MAZLOUM Pacha, HASSAN, Com. O. Nil, C. de 1ère cl. O. de l'Etoile Polaire, sénateur, anc. gouverneur du Canal de Suez, et directeur général de l'Adm. des Postes Egyptiennes; vice-président du Conseil d'administration de la Banque Belge et Internationale en Egypte, président et administrateur de Sociétés, licencié en droit, né à Alexandrie le 10 Mars 1879; Etudes: Diplôme de Fin d'Etudes Scolaires des Pères Jésuites, & Mme, née Riaz Pacha, 33, rue No. 85, Meadi, Tél. M. 155, Caire. Clubs: G.S.C., A.E.U., C.E., R.C.

MAZLOUM Bey, VITALI, industriel-chimiste, 165, rue Emad-el-Dine, Tél. 59914, Caire.

Mc ALISTER, Lt. Col. A.D.C., Cheshire Regt., adviser, British Military Mission to the Egyptian Army, Caire.

Mc CALLUM, LOUIS FRANCIS, chimiste, directeur du Laboratoire Chimique du Caire au Dépt. Chimique, 13, avenue Said, Héliopolis, Tél. 60789, Caire. Club: A.E.U.

Mc CLANAHAN, Dr. FRANK C., médecin de la Faculté de Chicago, chirurgien en chef de l'American Mission Hospital, & Mme, née Helen Smith, rue Mohamed Aly, Tél. 22, Assiout.

Mc CLEERY, R.J., directeur de Wills & Co. Ltd., rue Tanta, imm. Slavick, Tél. 2053, Port-Said. Club: T.C.

Mc CONNELL, Lt. Col. R.B., M.B.E., M.C., Y. & L. Regt., adviser British Military Mission to the Egyptian Army, Caire.

Mc CREERY, Maj. General R.L., chief general staff, B.T. in the Middle East, Caire.

Mc GURK, T.J., archiviste à l'Ambassade Britannique, & Mme, 9, midan Khédive Ismail, Caire.

Mc KENZIE, P.S., directeur des installations Shell Co. of Egypt Ltd., 16, rue Salvago, Tél. 29997, Alexandrie. Club: T.C.

Mc LEAN, Capt. GORDON ROBERT, né à Alex. le 30 Mars 1912; 24, av. Reine Farida, Fleming, Tél. R. 1562, Alexandrie. Clubs: T.C., A.S.C., U.C., G.S.C. A 754.

Mc LEAN, JOHN COLIN, directeur de la Shell Co. of Egypt Ltd. à Alexandrie, né le 25 Déc. 1898; 14, rue Salt, Moustafa Pacha, Tél. R. 1918, Alexandrie. Clubs: T.C., U.C., G.S.C., New S.C.

Mc LELLAN, D.H., Assoc. H.W.C., A.M.I.E.E., ingénieur-électricien, directeur de la British Thomson-Houston Co. Ltd., né à Edinburgh; Etudes: Stewart's College, Edinb., Herriot-Watt College, Edinb., 1, rue el-Kamel Mohamed, Gezira, Tél. 43690, Caire. Clubs: T.C., G.S.C.

Mc NALLY, GEORGE VICTOR, classificateur de coton de Anderson, Clayton Co., & Mme, 53, rue Khalil Pacha Khayat, Moustafa Pacha, Tél. R. 827, Alexandrie. Clubs: U.C., A.S.C., New S.C., E.T.A.

MEARLES, V.E., professeur à l'Ecole Secondaire Fouad Ier, & Mme, née Evelyn MacLennan, 8, rue Comboni, Zamalek, Tél. 52049, Caire. Clubs: G.S.C., A.E.U.

MEDAWAR Bey, FOUAD, directeur de la maison S. & S. Sednaoui et Co., Ltd., & Mme, 19, rue Adly Pacha, Tél. 53124, Caire.

MEDHAT EL-HAKIM Bey, rentier, 110, avenue Fouad Ier, Zamalek, Tél. 55558, Caire.

MEHREZ, DAVID, co-directeur de The Egyptian Produce Trading Co., S.A.E., 13, rue des Pharaons, Tél. 26594, Alexandrie.

Mtre Antoine Meimarachi

MEIMARACHI, ANTOINE, B.A., L.L.M., barrister-at-Law du Inner Temple de Londres, avocat près la Cour Suprême Britannique et la Cour d'Appel mixte; Etudes: Eastbourne College, Christs' College (Cantab.), Ecole de Droit, Paris; & Mme, née Georgette Baraklis, 10, rue Mohamed Mazhar Pacha, Zamalek, Tél. 50733, Caire. Clubs: T.C., G.S.C., C.H.; Union Society, Cambridge.

MELTZ, LEON R., courtier en marchandises, & Mme, 43, rue des Pharaons, Tél. 23864, Alexandrie.

MELHUISH, FREDERICK JOHN CHISNALL, directeur de Mather & Platt Ltd., né à Londres le 21 Février 1901; Etudes: Dulwich, & Mme, Ivy Melhuish, 165, avenue Roi Farouk Ier, Cléopâtra, Tél. R. 331, Alexandrie. Clubs: A.S.C. B.B.C., U.C., Jodhpur Club. No. A. 1139.

MELETIOS, TELEMAQUE, sous-directeur du Crédit Lyonnais, 1, rue Chagaret-el-Dorr, Tél. 42886, Caire.

MELOT, HENRI, commerçant, 12, rue Sidi Metwalli, Alexandrie. Club: A.S.C.

MENASCHE, ALBERT M., banquier, industriel, 14, rue Saray-el-Kobra, Garden-City, Tél. 43071.

MENACHE, JACQUES MOISE, agent de change, 38, rue Reine Farida, Tél. 54897, Caire.

MENACHE, M. MENACHE, banquier, 16, rue Nabatat, Garden-City, Tél. 44934, Caire.

MENACHE, MAURICE M., banquier, 14, rue Nabatat, Garden-City, Tél. 57705, Caire.

MENASCE, Mme Vve ABRAMINO, rentière, 16, rue Nabatat, Garden-City, Tél. 59216, Caire.

MENASCE, Baron CHARLES de, rentier, né à Alex. en 1898; 35, rue Fouad Ier, Alexandrie. Club: R.A.C.E.

MENASCE, Baron EMILE de, rentier, 93, aven. Fouad Ier, Tél. 28437, Alexandrie. Clubs: M.A. (Alex.), A.S.C., New S.C.

MENASCE, Baron EUGENE de, rentier, 24, rue St. Genis, Moustafa Pacha, Tél. R. 1202, Alexandrie.

MENASCE, Baron FELIX de, ✻, banquier, président d'honneur de la Communauté Israélite d'Alexandrie, administrateur de Sociétés, né à Alex. en 1865; & Baronne, 1, rue Rassafa, Tél. 21122, Alexandrie. Clubs: M.A. (Alex.), A.S.C., R.C. of Alex.

MENASCE, Baron GEORGES de, rentier, né à Liverpool en 1891; licencié en droit; 1, rue Rassafa, Tél. 21122, Alexandrie. Clubs: A.S.C., R.Y.C.E.

MENASCE, Baron JACQUES E. de, propriétaire, 71, av. Fouad Ier, Tél. 28428, Alexandrie. Club: R.A.C.E.

MENASCE, MOISE A., commerçant, & Mme, « Christina », 48, rue Rowlatt, Bulkeley, Tél. R. 330, Alexandrie.

MENASCE, RAYMOND de, avocat à la Cour, 13, place Mohamed Aly, Tél. 28898, Alexandrie.

MENASCE, Baron ROBERT de, commerçant, administrateur de Sociétés, & Baronne, 4, rue Neroutzos Bey, Tél. 29482, Alexandrie. Clubs; M.A. (Alex.), A.S.C., New S.C.

MENASCHE, RICHARD, directeur de la Columbia Pictures Near East Ltd., 26, rue Chérif Pacha, imm Immobilia, Tél. 49730, Caire.

MENDEL, MAX, rentier, & Mme, née Lydia Benaroio, 48, rue Kasr-el-Nil, Tél. 40069, Caire.

MENDOZA, TOBY, courtier en marchandises, & Mme, 443, avenue Fouad Ier, Rushdy-pacha, Tél. R. 1293, Alexandrie.

MENNESSIER, PIERRE, attaché à l'Agence Supérieure de la Cie du Canal de Suez, ancien élève de l'Ecole Polytechnique, né à Ajaccio le 7 Nov. 1898, 14, rue Gezira, Zamalek, Tél. 54196, Caire. Club: R.A.C.E.

MAWAS, ALFRED, avocat à la Cour, & Mme, 8, rue Baker Pacha, Rond-Point, Tél. 24107, Alexandrie. Clubs : M.A. (Alex.), A.S.C., R.A.C.E.

MAWAS. ZAKI, avocat à la Cour, né à Tanta en 1888; licencié en droit de la Faculté de Lyon; & Mme. 65, avenue Fouad Ier, Tél. 24192, Alexandrie. Clubs: M.A. (Alex.), A.S.C., R.A.C.E.

MAXWELL, Major General RUSSELL L., commanding general, United States Army Forces in the Middle East, 5, rue el-Walda, Garden-City, Tél. 49236, Caire.

MAXWELL, ROBERT, O.B.E., regional director Near East, British Overseas Airways Corp., né le 2 Janvier 1906; & Mme, née Mary Courtney Jewell, 18, rue Saray-el-Gezira, Tél. 59827, Caire. Clubs: M.A., T.C. & Royal Aero Club, London. No. A. 9299.

MAYER, CHARLES, commerçant, & Mme, 13, rue Sultan-Hussein, Héliopolis, Tél. 63063. Caire.

MAYNE, A.C., administrateur et secrétaire de l'Egyptian Engineering Stores, 45, rue Général Wilson, Bulkeley, Tél. R. 1794, Alexandrie.

MAZIN, LOUIS AUGUSTE, ingénieur architecte, expert près les Tribunaux mixtes, administrateur de Sociétés, 18, rue Stamboul, Tél. 22001, Alexandrie. Club: M.A. (Alex.).

MAZINY, Dr. ESA HAMDY Bey, oculiste, directeur général du Département sanitaire au Minist. de l'Hygiène Publ., 26, avenue du Roi, Koubbeh-Gardens, Tél. 44523, Caire.

S.E. Ahmed Mazloum Bey

MAZLOUM Bey, AHMED, Com. Cour. d'Italie, Or. St. Sauveur de Grèce, conseiller à la Cour d'Appel mixte, né à Alexandrie le 27 Janvier 1892, licencié en droit de la Faculté de Paris, & Mme, née Riaz Pacha, « Mazloum Pacha » 2, place Mazloum Pacha, Glymenopoulo, Tél. R. 142, Alexandrie. Clubs: M.A. (Alex.), A.S.C., A.R.C., R. Aéro C.E. (Ecurie de Courses). Yacht « Orion ».

S.E. Hassan Mazloum Pacha

MAZLOUM Pacha, HASSAN, Com. O. Nil, C. de 1ère cl. O. de l'Etoile Polaire, sénateur, anc. gouverneur du Canal de Suez, et directeur général de l'Adm. des Postes Egyptiennes; vice-président du Conseil d'administration de la Banque Belge et Internationale en Egypte, président et administrateur de Sociétés, licencié en droit, né à Alexandrie le 10 Mars 1879; Etudes: Diplôme de Fin d'Etudes Scolaires des Pères Jésuites, & Mme, née Riaz Pacha, 33, rue No. 85, Meadi, Tél. M. 155, Caire. Clubs: G.S.C., A.E.U., C.E., R.C.

MAZLOUM Bey, VITALI, industriel-chimiste, 165, rue Emad-el-Dine, Tél. 59914, Caire.

Mc ALISTER, Lt. Col. A.D.C., Cheshire Regt., adviser, British Military Mission to the Egyptian Army, Caire.

Mc CALLUM, LOUIS FRANCIS, chimiste, directeur du Laboratoire Chimique du Caire au Dépt. Chimique, 13, avenue Said, Héliopolis, Tél. 60789, Caire. Club: A.E.U.

Mc CLANAHAN, Dr. FRANK C., médecin de la Faculté de Chicago, chirurgien en chef de l'American Mission Hospital, & Mme, née Helen Smith, rue Mohamed Aly, Tél. 22, Assiout.

Mc CLEERY, R.J., directeur de Wills & Co. Ltd., rue Tanta, imm. Slavick, Tél. 2053, Port-Said. Club: T.C.

Mc CONNELL, Lt. Col. R.B., M.B.E., M.C., Y. & L. Regt., adviser British Military Mission to the Egyptian Army, Caire.

Mc CREERY, Maj. General R.L., chief general staff, B.T. in the Middle East, Caire.

Mc GURK, T.J., archiviste à l'Ambassade Britannique, & Mme, 9, midan Khédive Ismail, Caire.

Mc KENZIE, P.S., directeur des installations Shell Co. of Egypt Ltd., 16, rue Salvago, Tél. 29997, Alexandrie. Club: T.C.

Mc LEAN, Capt. GORDON ROBERT, né à Alex. le 30 Mars 1912; 24, av. Reine Farida, Fleming, Tél. R. 1562, Alexandrie. Clubs: T.C., A.S.C., U.C., G.S.C. A 754.

MERICLE, Lt. Col. HAROLD, attaché militaire adj. à la Légation des E.U. d'Amérique, Caire.

MERZBACH Bey, Mme Vve. GEORGES, rentière, 15, rue Nabatat, Garden-City, Tél. 58854, Caire. Club: G.S.C.

MESSARA, JEAN, commerçant, & Mme, 12, rue Sidi Metwalli, Tél. 20757, Alexandrie.

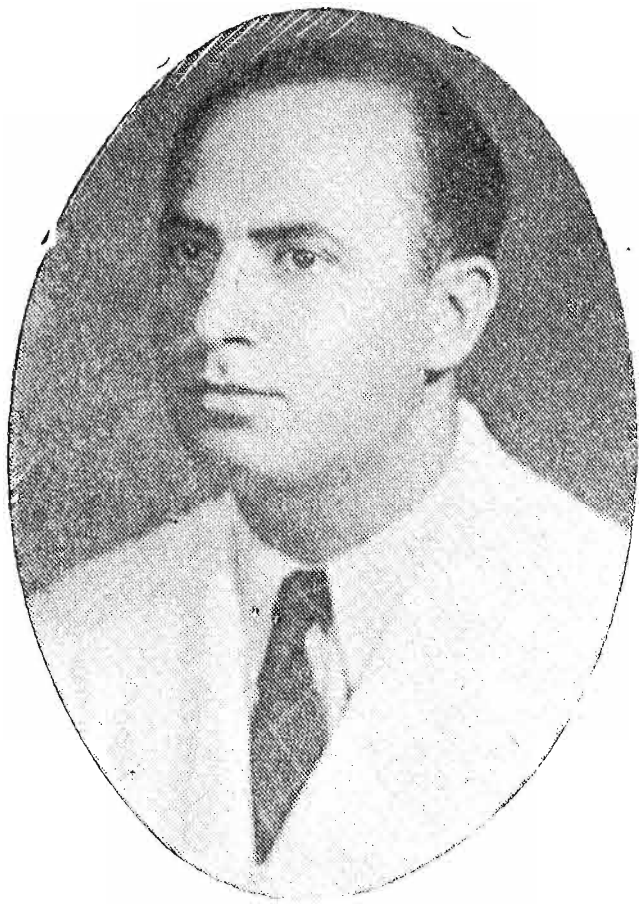

Mtre Alexandre Messawer

MESSAWER, ALEXANDRE, avocat près les juridictions mixtes et nationales. Etudes: Jésuites du Caire, Facultés Royales des Lettres et de Droit; & Mme, née Yvette Taamy, 7, rue el-Saleh Ayoub, Zamalek, Tél. 43169, Caire.

MESSAWER Bey, CAMILLE, anc. conseiller Royal, 8, rue Comanos Pacha, Héliopolis, Tél. 60656, Caire. Club: E.T.A.

MESSAWER, GEORGES, substitut au Contentieux des Affaires Judiciaires Mixtes, 18, Baron Empain, Héliopolis, Tél. 61724, Caire.

M. Joseph Messawer Bey

MESSAWER Bey, JOSEPH, ✻, I., Chev. O. Nil, Off. Nichan Iftikhar, Com. Ouissam Alaouite, Off. du Mérite Syrien; né au Caire le 16 Fév. 1884; rentier, ex-directeur administ. du Serv. des Antiquités Egypt., & Mme, née Isabelle Zananiri, 20, rue Ismail Pacha Mohamed, Zamalek, Tél. 53853, Caire. Clubs: Le Nil, T.T.C., R.A.C.E.

MESSAWER, MAURICE, industriel, ingénieur, diplômé de l'Ecole des Travaux Publics de Paris, né au Caire le 15 Juillet 1912; Etudes: Collège des R.P. Jésuites du Caire, & Mme, née Jacqueline Bannout, 9, rue Ismail pacha, Garden-City, Tél. 58424, Caire. C.L. 950.

MESSECA, ELIE, commerçant, & Mme, 48, avenue Fouad Ier, Tél. 20964, Alexandrie. Club: A.S.C.

MESSIQUA, BENJAMIN, administrateur-délégué de la S.A. des Drogueries d'Egypte, & Mme, 48, rue Kasr-el-Nil, Tél. 57813, Caire.

METAXAS, MENELAS M., ingénieur-civil, propriétaire, rue Mina, Rushdy Pacha, Tél. R. 1629, Alexandrie.

METAXAS, NICOLAS, chef de section de la Banque de Commerce, 1, rue Thérapia, Alex.

METZGER, ALBERT, hôtelier, & Mme, Cecil Hotel, promenade Reine Nazli, Port-Est, Tél. 23056, Alexandrie. Clubs: A.S.C., New S.C., A.F.C., R.A.C.E., R.Y.C.E., E.T.A.

METZGER, MARK propriétaire du Summer Palace Hotel, Glymenopoulo, Tél. R. 2073, Alex.

MEYER, HAROLD F., attaché à la Socony Vacuum Oil Co. Inc., midan Fouad Ier, Meadi, Tél. M. 236, Caire.

MEYER, HENRI, propriétaire, administrateur de Sociétés, « Pax », av. Pax, Embabeh, Caire. Clus: C.F., C.S., E.T.A.

MEYERHOF, Dr. MAX, Com. O. Nil, Cour. Prusse, Croix Rouge, médecin-oculiste, docteur en philosophie « honoris causa » de la Faculté de Médecine de Berlin et de Strasbourg, né à Hildesheim (Allemagne), le 21 Mars 1874, membre de l'Institut d'Egypte, & Mme, née Henning, 26, rue Chérif Pacha, imm. Immobilia, Tél. 52992, Caire. Club: R.C. of Cairo.

MEYRIER, CHARLES, directeur de L. Savon & Co., 9, rue Eman, Rushdy-pacha, Tél. R. 1665, Alexandrie.

MICALLEF, FELIX, propriétaire, né au Caire le 18 Nov. 1913; Etudes: Ecole des Jésuites du Caire, à Kénayat, Tél. 184, Zagazig. Club: C.R.C.

MICHACA, ALEXANDRE, commerçant, 20, avenue Fouad Ier, Tél. 27592, Alexandrie.

MICHALLA Pacha, Mme ISABELLE Vve JOSEPH, dame d'honneur à la Cour Royale, 54, avenue Fouad Ier, Tél. 21855, Alexandrie.

MIELI, MARCELLO, directeur de G. Padova & Co., & Mme, 20, rue el-Mansour Mohamed, Zamalek, Tél. 52580, Caire.

MIKHAIL GHALI, député de El-Ammar (Galioubieh), avocat à la Cour, 14, rue Adly Pacha, Tél. 55375, Caire.

MILLER, AUGUSTUS, rentier, superintendent honoraire de la « R.S.P.C.A. » du Caire, né à Cambridge le 6 Mai 1875; 8, rue Kaddis Youssef, Zamalek, Tél. 50179, Caire. Clubs: T.C., G.S.C., R.A.C.E., U.C. (Alex.), A.E.U.; Constitutional Club, London.

MILLINGTON, T.H., expert--comptable, & Mme, Caroline Alice Millington, rue Said Pacha, Gianaclis, Tél. R. 1724, Alexandrie.

MILLS, ALTON EDWARD, directeur général de la Soc. Générale de Pressage et de Dépôts, conseiller municipal, & Mme, née Constantinescu, 10, rue Ahmed Bey Ayoub, Moharrem-Bey, Tél. 28906, Alexandrie. Clubs : U.C., A.S.C., B.B.C. & Conservative Club, St. James' London.

MILLWOOD, W.H., rentier, & Mme, 5, rue Amir Fouad, Gezira, Tél. 45708, Caire. Club: G.S.C.

MILWARD, Lt. Col. H.M., D.S.O., & Mme, « Adib », 14, rue Fenderl, St. Georges, Tél. R. 833, Alexandrie. Clubs: T.C., A.S.C., G.S.C., E.T.A.

M. Emile Minost

MINOST, EMILE, ✻, ✠, G.O. Nil, C.O. Ismail, administrateur-directeur général du Crédit Foncier Egyptien, administrateur de la National Bank of Egypt, du Crédit Agricole d'Egypte et de la Soc. Anon. Egypt. d'Assurance « Al-Chark »; vice-président de la Société Fouad Ier, d'Economie Politique, de Statistique et de Législation, trésorier de l'Institut d'Egypte et membre du Conseil Economique de l'Etat; & Mme, 4, rue Tahaouieh, Giza, Tél. 96269, Caire. Clubs: C.F., G.S.C., R.A.C.E.

MINOTTO, ANDRE, agent de change, Sinadino, 28, Station Seffer, Tél. R. 154, Alex.

MIREHOUSE, Col. H.W., M.B.E., S. Lancs., A.A. & Q.M.G., British Military Mission to the Egyptian Army, & Mme, 12, rue Saray-el-Gezira, Tél. 48229, Caire.

MIRES, ANDRE, banquier, & Mme, née Esther de Menasce, 3, rue Mohamed Saquib Pacha, Zamalek, Tél. 52002, Caire.

MIRES, REMY S., agent de bourse, & Mme, 26, avenue Alexandre-le-Grand, Mazarita, Tél. 20591, Alexandrie.

MIRHOM, AZIZ, sénateur du Caire, & Mme, née Suzanne Bogdadi, (1er dimanche), midan el-Kholafa, Choubra, Tél. 45895, Caire et rue Mohd. Sid-Ahmed pacha, Tél. H. 177, Heluan.

MIRSHAK, ELIAS A., commerçant, & Mme, 26, rue Chérif Pacha, imm. Immobilia, Tél. 59019, Caire.

MIRZA, HENRI, fondé de pouvoirs du Crédit Immobilier Suisse-Egyptien, 15, rue Ismail pacha, Garden-City, 48057, Caire.

MIRZA Bey, JOSEPH, Com. O. Ismail et O. Nil, ancien secrétaire général du Ministère des Finances, & Mme, 11, rue Zaki, Tewfikieh, Tél. 58948, Caire.

MIRZA MAHDI RAFIE MISHKY Bey, président de la Chambre de Commerce Iranienne, commerçant, & Mme, 12, rue Abbassia, Tél. 58671, Caire.

MISRAHI, ALBERT, administrateur de Sociétés, & Mme, 16, rue el-Gezira, Tél. 50121, Caire. Clubs: G.S.C., R.A.C.E.

MISRAHI, ALBERT, avocat à la Cour, docteur en droit, & Mme, née Irène Chemla, 12, rue Ibrahim Pacha Naguib, Kasr-el-Doubara, Tél. 45841, Caire. Club: R.A.C.E.

MISRAHI, CLEMENT, avocat à la Cour, & Mme, « Baron Menasce », 4, rue Baron Alfred, Rond-Point, Tél. 24713, Alexandrie. Clubs: M.A. (Caire et Alex.), A.S.C., New S.C.

MISRAHI, JOSEPH, avocat à la Cour, rue Pasteur, imm. Aghion, Rond-Point, Tél. 23720, Alexandrie. Clubs : M.A. (Alex.), A.S.C., R.A.C.E.

MISRAHI, LEON CLEMENT, banquier, & Mme, née Iris Toledano, 18, rue el-Selouli, Giza, Tél. 96478, Caire. Club: R.A.C.E.

MISRAHI, MARCEL, agent d'assurances, et représentant de produits pharmaceutiques, né à Alexandrie en 1901; Etudes supérieures commerciales; & Mme, Marguerite Misrahi, 56, rue No. 14, Meadi, Tél. M. 43, Caire. Clubs: M.S.C., R.A.C.E.

MISRAHY Pacha, EMMANUEL, C. ✻, G.O. Nil et O. Ismail, Com. O. Tadj d'Iran et Cour. d'Italie, avocat à la Cour, avocat de la Khassa de S.M. le Roi, & Mme, midan Mosséri, Meadi, Caire. Clubs: M.A., G.S.C., M.S.C., R.A.C.E.

MISRAHY, JAMES B.S., avocat à la Cour, & Mme, née Battino, 65, avenue Fouad Ier, Tél. 23618, Alexandrie. Club: A.S.C.

MITARACHI, AMBROISE P., rentier, & Mme, née Apostolides, 7, place Carducci, boul. Sultan Hussein, Tél. 26820, Alexandrie. Clubs: M.A. (Alex.), A.S.C., C.H., R.Y.C.E.

MITARACHI, PANOS G., courtier à la Bourse, & Mme, 16, rue Salvago, Tél. 24774, Alexandrie. Clubs: M.A. (Alex.), A.S.C., C.H., C.Y.R.E., C.R.E.C.P.

MITARACHI, NOTI A., courtier à la Bourse, & Mme, 3, rue Rolo, Tél. 24085, Alexandrie. Clubs: M.A. (Ale.x), A.S.C.

MITARACHI, THEODORE P., banquier, indus., président et administrateur de Sociétés, 41, rue des Abbassides, Tél. 22770, Alexandrie. Clubs: M.A. (Alex.), A.S.C., R.A.C.E., R.Y.C.E.

M. Gaston Mitchell

MITCHELL, GASTON, ✻, ✠, Off. O. Nil, Com. O. Ismail, Off. Aigle Blanc de Serbie; directeur-général en Egypte de la Cie du Gaz, Lebon & Cie, conseiller du Commerce Extérieur de France, administrateur de Sociétés; 98, avenue Reine-Farida, Zizinia, Tél. R. 1610, Alexandrie. Club: New S.C.

MITHOIS, PAUL, ingénieur des Arts & Métiers, sous-chef Ire section trav. à la Cie du Canal de Suez, & Mme, née Mary Watson, rue Sultan Mahmoud, imm. Schiano, Tél. 2261, Port-Said.

MITRANI, S., directeur de l'Agence du Caire de la Legal & General Assur. Society, Ltd. et la Bankers & Traders Ins. Co. Ltd. (Marine), & Mme, 39, rue Kasr-el-Nil, Tél. 59477, Caire.

MITRI, CHAFIK, éditeur, & Mme, 16, rue Nabatat, Garden-City, Tél. 44108, Caire.

MITROVICH, G.A., conseiller municipal, industriel, & Mme, rue Kitchener, Tél. 592, Port-Said. Club: R.C. of Port-Said.

MITZOS, MICHEL D., commerçant, & Mme, 22, rue Eleusis, Camp-de-César, Tél. 22349, Alexandrie.

MIZRAHI, F., directeur de l'Egyptian Bonded Warehouses Co. Ltd., Suez.

MIZRAHI, ISAAC J., administrateur-directeur de Financial Bureau (Egypt) Ltd., & Mme, née Marie Toriel, 16, rue Bergas, Garden-City, Tél. 40413, Caire. Clubs: G.S.C., A.S.C., R.A.C.E., R.Y.C.E., R.C. of Cairo.

MIZRAHI, JACKIE, Fire and Accident Supt. for Egypt, The Prudential Assur. Co. Ltd., né au Caire le 16 Octobre 1913; & Mme, 14, rue Gezira, Tél. 57509, Caire. Clubs: G.S.C., R.Y.C.E.

MIZRAHI, TOGO, producteur de films cinématographiques, né à Alex. en 1901; Ét.: Ecole des Hautes Etudes Commerciales de Lyon; Université de Milan; 12, avenue Farouk Ier, Giza, Tél. 97622, Caire.

MIZRAHI, VICTOR I., commerçant, 5, midan Cheikh Youssef, Kasr-el-Doubara, Tél. 56403, Caire.

MOCHFEGH KAZEMI, conseiller de l'Ambassade Impériale d'Iran en Egypte, 8 bis, rue Bahgat Pacha Aly, Zamalek, Tél. 51372, Caire.

MODAI, ELIE, négociant en coton, 14, avenue de Belgique, Tél. 23256, Alexandrie.

MODAI, RAPHAEL, avocat à la Cour, né à Adabia (Turquie) en 1885; licencié en droit de la Faculté de Droit de Paris; & Mme, 1, rue Rolo, Tél. 29198, Alexandrie. Club: A.S.C.

MODAI, VITAL M., commerçant, & Mme, 41, rue des Abbassides, Tél. 29209, Alexandrie. Club: A.S.C.

MODINOS, CHRISTY, avocat à la Cour, & Mme, 13, rue des Pharaons, Tél. 27094, Alexandrie. Club: A.S.C.

MODINOS, POLY, juge au Tribunal Mixte; Etudes: Gymnase Averoff, Alexandrie et Facultés de Droit de Paris; & Mme, née Kety Myrianthi, 1, rue de Cérisy, Tél. 20592, Alexandrie. Club: A.S.C.

MODINOS, Dr. POLYBE, ✻, de la Faculté de Pise, médecin en chef de l'Hôpital Européen, & Mme, 1, rue de Cérisy, Tél. 20592, Alexandrie. Clubs: C.H., R.Y.C.E.

MOFTAH Bey, Dr. SADEK GUERGUES, M.R.S.C., L.R.C.P., directeur de l'Institut Antirabique au Minist. de l'Hygiène Publ., 26, rue des Pyramides, Héliopolis, Tél. 61059, Caire.

MOHAMED ABBAS EL-MAHDI Pacha, député d'Abdine, & Mme, Manial el-Roda, près Pont Abbas, Tél. 41905, et 32, rue el-Hadayek, Meadi, Tél. M. 9, Caire.

MOHAMED ABBAS ZAKI, vice-président du Trib. Nat. de Ire inst., Tanta.

MOHAMED ABDALLAH EL-ARABI Bey, directeur du service administratif au Minist. de l'Intérieur, docteur en droit, & Mme, 33, rue de l'Hippodrome, Héliopolis, Caire.

MOHAMED ABDELAZIZ BADR Bey, Dr., moudir de Minieh, & Mme, 20, rue el-Gaadi, Giza, Tél. 97629, Caire.

MOHAMED ABDELGALIL SAMRA Pacha, anc. ministre des Questions Sociales, Tél. 35, Cherbine.

MOHAMED ABDELHADI EL-GUINDI Bey, ministre des Wakfs, député de Matarieh, ex-président de la Cour d'Appel Nat. d'Assiout, 37, rue Selim-el-Awal, Zeitoun, Tél. 60368. Caire.

MOHAMED ABDELKHALEK EL-TOUBI, ingénieur en chef de la Municipalité, & Mme, 431, av. Fouad I., Rushdy-pacha, Tél. R. 2141, Alexandrie.

MOHAMED ABDEL KERIM, vice-président du Trib. Nat. de Ire inst., Beni-Suef.

MOHAMED ABDELKHALEK SABER Bey, Com. O. Hamayoun d'Iran, sous-secrétaire d'Etat au Ministère de la Défense Nationale, ingénieur, & Mme, 1, el-Kamel Mohamed, Zamalek, Tél. 44331, Caire.

MOHAMED ABDELLATIF, sénateur, pharmacien chimiste, 4, midan Elhamy, Kasr-el-Doubara, Tél. 52412, Caire.

MOHAMED ABDELMONEIM BADR, professeur de droit Romain et d'histoire de droit à la Faculté de Droit de l'Université Fouad I, 74, rue Ebn Sandar, Koubbeh-les-Bains, Tél. 61171, Caire.

MOHAMED ABDELMONEIM ELDIB, nég. en coton, & Mme, 20, avenue Alexandre-le-Grand, Tél. 21495, Alexandrie. Clubs: M.A. (Alex.), A.S.C.

MOHAMED ABDELMONEIM MOHAMED, 2ème secrétaire, attaché au Minist. des Affaires Etrangères, Caire.

MOHAMED ABDELMONEIM MOUSTAFA, 2ème secrétaire, attaché au Minist. des Affaires Etrangères, Caire.

MOHAMED ABDELMONEIM RIAD Bey, juge au Tribunal Mixte, né au Caire le 3 Sept. 1899; Etudes: docteur en droit de l'Université de Paris, 4, rue Amosis, Tél. 62364, Héliopolis, Caire. Club: A.E.U.

MOHAMED ABDELRAHMAN NOSSEIR Bey, député de Benha, 3, rue el-Fayoum, Héliopolis, Tél. 61412, Caire.

MOHAMED AHMED AMR Bey, propriétaire foncier, & Mme, 5, rue el-Sergani, Abbassia, Tél. 50824, Caire.

MOHAMED AHMED EL-CHERIF Bey, sénateur de Kafr-el-Zayat, 50, rue Mobtadayan, Tél. 41373, Caire.

MOHAMED AHMED FAHIM, juge au Tribunal mixte, Alexandrie.

MOHAMED AHMED GHONEIM, juge au Tribunal mixte, Mansourah.

MOHAMED AHMED RAKHA Bey, anc. contrôleur des Ecoles Privées au Minist. de l'Instruction Publique, & Mme, 37, rue Zagazig, Héliopolis, Tél. 60631, Caire.

MOHAMED ALY, S.A.R. le Prince, G. Collier O.M.A., G. Cr. ✻, héritier du Trône, président du Club Mohamed Aly et de l'Anglo-Egyptian Union, né au Caire le 9 Novembre 1875, Palais: Manial, Tél. 40391, Caire et Palais: Ramleh, Tél. R. 2, Alexandrie.

S.A.R. le Prince Mohamed Aly

MOHAMED ALY DWEIDAR Bey, Dr., médecin, 121, av. Farouk Ier, Giza, Tél. 96657, Caire.

MOHAMED ALY HASSAN, S.A. le Prince, G.C.O. Mohamed Aly, 55, avenue Reine Farida, Glymenopoulo, Tél. R. 439, Alexandrie. Clubs: M.A., A.S.C.

MOHAMED ALY HEGAB, vice-doyen de la Faculté des Sciences à l'Université Farouk I, Alexandrie.

MOHAMED ALY IBRAHIM, S.A. le Prince, G.C.O. Ismail, Caire. Clubs: M.A., A.S.C., R.A.C.E., C.R.E.C.P.

MOHAMED ALY NAMAZY Bey, conseiller Royal du Minist. des Finances, & Mme, 88, rue Kasr el-Aini, Tél. 46939, Caire. Club: A.E.U.

MOHAMED ALY RATEB, juge au Tribunal mixte, Mansourah.

MOHAMED ALY ROUCHDI, juge au Tribunal mixte, Mansourah.

MOHAMED ALY SOUDAN Bey, Off. O. Nil, propriétaire, Tél. 792, Port-Said.

MOHAMED AMIN CHOHAYEB Bey, directeur de la Banque Misr, & Mme, 46, avenue Alexandre-le-Grand, Tél. 27466, Alexandrie. Club: R.C. of Alex.

MOHAMED AMINE FIKRY, secrétaire général du Ministère de l'Approvisionnement, Caire. Club: A.E.U.

MOHAMED AMINE SEOUDI Bey, Dr., médecin, 4, rue el-Gezira el-Wosta, Zamalek, Tél. 40860, Caire.

MISR SHIPPING S. A. E.
HEAD OFFICE: RUE IBRAHIM PACHA - CAIRO
ALEXANDRIA OFFICE: 30, RUE CHERIF PACHA
PORT-SAID OFFICE: RUE SULTAN HUSSEIN

MOHAMED AMINE YOUSSEF Bey, ancien conseiller Economique du Gouvernement Egyptien au Soudan, et anc. ministre d'Egypte à Washington, & Mme, 43, rue el-Akhchid, Roda, Tél. 97695, Caire.

MOHAMED AMINE ZAKI, magistrat, 47, rue Ahmed Hishmat Pacha, Zamalek, Tél. 42644, Caire.

MOHAMED ASRAM ABDELMONEIM, inspecteur-général de la Cour des Comptes, Caire. dar, Héliopolis, Tél. 62935, Caire.

MOHAMED ATTIA EL-NAZER Bey, G.O. Hamayoun d'Iran, sénateur, ex-moudir de la Province de Keneh, 21, rue Koubri-el-Koubbeh, Pont-de-Koubbeh, Tél. 60607, Caire.

MOHAMED AWAD IBRAHIM Bey, ancien sous-secrétaire d'Etat adj. à l'Instruction Publ., & Mme, 10, rue Addi, Dokki, Giza, Tél. 96216, Caire. Club: A.E.U.

MOHAMED AZIZ Bey, sous-moudir de la Province d'Assiout, Assiout.

MOHAMED AZMY, président du Tribunal Nat. de Ire instance de Minieh, & Mme, rue Salehdar, Héliopolis, Tél. 62936, Caire.

MOHAMED BACHAT Bey, Dr., médecin en chef de l'Adm. des Prisons, & Mme, 7, rue Ganzouri, Abbassia, Caire.

MOHAMED BAKRI, directeur de l'Imprimerie Nationale, 15, rue Aly pacha Moubarak, Helmia-Gedida, Tél. 54399, Caire.

MOHAMED BARAKAT, président du Trib. Nat. de Ire inst., Kéneh.

MOHAMED BAYOUMI NASSAR, sous-moudir de la province de Béhéra, Damanhour.

MOHAMED CHAFIK Pacha, G.C. O. Nil, G.C. Cour. d'Italie, ingénieur, anc. ministre des Travaux Publics, membre du Conseil Economique de l'Etat, administrateur de Sociétés, advisory local director, Barclays Bank (D.C. and O.), & Mme, née Zohni Pacha, 15, rue Cléopâtra Héliopolis, Tél. 60008, Caire.

MOHAMED CHAFIK ABDELRAHMAN, vice-doyen de la Faculté Polytechnique à l'Université Fouad Ier, 20, rue Rolo, Meadi, Tél. M. 20, Caire.

MOHAMED CHAFIK GABR, ingénieur, ancien député, 6, rue Ibrahim Pacha Naguib, Garden-City, Tél. 43767, Caire.

MOHAMED CHAFIK GHORBAL Bey, professeur à la Faculté des Lettres de l'Université Fouad Ier, & Mme, 5, rue De Martino, Héliopolis, Tél. 61665, Caire. Club: A.E.U.

MOHAMED CHEIR Bey, Com. O. Nil, O. Cour. d'Italie, sous-secrétaire d'Etat au Ministère des Finances, licencié en droit de l'Ecole de Droit du Caire, & Mme, 4, rue el-Salamlek, Garden-City, Tél. 432330, Caire.

MOHAMED CHERIF Bey, ancien conseiller à la Cour d'Appel Nationale, 4, rue Yafeh Ebn Zeid, Giza, Tél. 96031, Caire.

MOHAMED EL-ASHMAOUI Bey, G.O. Nil, G.O. Cour. d'Italie, G.O. Tadj d'Iran, 2ème cl. O. Rafidain (Irak), conseiller royal du Minist. de Travaux Publics, & Mme, 28, rue Rifâa, Giza, Tél. 96138, Caire.

MOHAMED EL-BANNAN Bey, propriétaire, rue Amir Farouk, Abbassia, Tél. 50032, Caire.

MOHAMED EL-HEFNI EL-TARZI Pacha, sénateur d'Assiout, & Mme, 293, avenue Reine Nazli, Abbassia, Tél. 50262, Caire et 3, rue Ismail Sidky Pacha, St. Georges, Tél. R. 1029. Alexandrie.

MOHAMED EL-HUSSEINI MOUSTAFA Bey, anc. contrôleur de l'enseignement primaire au Minist. de l'Instruction Publ., 33, rue Kasr-el-Aali, Garden-City, Tél. 56312, Caire.

M. Mohamed El Husseini Zaalouk

MOHAMED EL-HUSSEINI ZAALOUK, secrétaire général de l'Adm. des Chemins de Fer, Télégraphes et Téléphones de l'Etat, licencié en droit de l'Ecole Royale de Droit du Caire. 2, rue Soliman Pacha, Héliopolis, Tél. 60466, Caire.

MOHAMED EL-MAGHAZI ABD RABBO Pacha, sénateur de Mahmoudieh (Béhéra), nég. en coton, & Mme, 20, rue Rassafa, Tél. 25065, Alexandrie.

MOHAMED EL-MOUFTY EL-GAZAYARLY Bey conseiller à la Cour de Cassation, ex-ministre d'Egypte en Turquie, & Mme, 5, rue el-Yacoubi, Manchiet-el:Bakri, Tél. 60506, Caire.

MOHAMED ELOUI EL-GAZZAR Bey, sénateur de Chebin-el-Kom, administrateur de Sociétés, & Mme, 9, rue Hôpital Italien, Abbassia, Tél. 56974, Caire.

MOHAMED EMARA, Dr., M.B., B.Ch., médecin, professeur adj. de médecine légale à la Faculté de Médecine, 20, rue Selouli, Giza, Tél. 96140, Caire.

MOHAMED EL-SADEK HUSSEIN Bey, contrôleur gén. de la comptabilité de l'Etat au Minist. des Finances, & Mme, Helmia el-Zeitoun, Tél. 60555, Caire.

MOHAMED EL-SAID, chargé d'affaires, attaché au Minist. des Affaires Etrangères, 36, rue el-Teraa, Zeitoun, Tél. 62846, Caire.

S.E. Mohamed El-Sayed Chahine Bey

MOHAMED EL-SAYED CHAHINE Pacha, gouverneur de la ville du Caire, né au Caire, licencié en droit de la Faculté de Droit du Caire; & Mme, 116, avenue du Roi, Koubbeh-Gardens, Tél. 44955, Caire. Clubs: A.E.U., S.P.C., R.C.E.C.P.

Dr. Moh. El-Sebai Hassanein Bey

MOHAMED EL-SEBAI HASSANEIN Bey, Dr., médecin, sous-secrétaire d'Etat pour les Services Publics au Ministère de l'Hygiène Publ., & Mme, 4, rue Boutros Pacha Ghali, Hélio-Pacha Ghali, Héliopolis, Tél. 61051, Caire.

MOHAMED EL-TABEI, journaliste, propriétaire du journal « Akher Saâ », 11, rue Ibn Zanki, Zamalek, Tél. 52770, Caire.

MOHAMED EL-TOUBGUI Bey, directeur du service des engrais au Crédit Agricole d'Egypte, 36, rue el-Aziz Bellah, Zeitoun, Tél. 60865, Caire.

MOHAMED EL-ZARKA, ingénieur, sous-directeur de l'Adm. des Ports et Phares, & Mme, rue Mohamed Said Pacha, Gianaclis, Tél. R. 1654, Alexandrie.

MOHAMED EZZAT, magistrat, 1, rue el-Walda, Garden-City, Tél. 57767, Caire.

MOHAMED FAHMY Pacha, Com. Cour. d'Italie, Croix de Chev. de 1ère cl. Or. d'Albrecht, rentier, anc. sénateur, midan Khédive-Ismail, imm. Bahari «B», Tél. 42997, Caire.

MOHAMED FAHMY EL-ISSAWI Bey, juge au Trib. mixte de 1ère inst., & Mme, 79, avenue Fouad Ier, Tél. 29013, Alexandrie. Club: A.S.C.

MOHAMED FAHMY EL-METAINI Pacha, Lewa, & Mme, 27, avenue du Roi, Koubbeh-Gardens, Tél. 57644, Caire.

MOHAMED FAHMY HUSSEIN Pacha, ancien vice-président de la Cour de Cassation, & Mme, 5, rue Soliman Pacha, Tél. 40663, Caire. Club: R.A.C.E.

MOHAMED FAHMY MOHARREM, sous-moudir de la province de Kena, Kena.

MOHAMED FAHMY SOLIMAN, secrétaire financier des Minist. des Travaux Publics et des Affaires Etrangères, 17, rue Boutros Pacha Ghali, Héliopolis, Tél. 60922, Caire.

MOHAMED FARID, secrétaire financier du Minist. de la Défense Nationale, & Mme, rue Katz, Manial-el-Roda, Tél. 51677, Caire.

MOHAMED FARID EL-FAR Bey, inspecteur général du Ministère des Wakfs, & Mme, 16, avenue Giza, Tél. 96960, Caire.

MOHAMED FATHY Bey, conseiller à la Cour d'Appel Nat., & Mme, 5, rue Haroun, Giza, Tél. 96906, Caire. Club: G.S.C.

MOHAMED FATTOUH Pacha, Lewa, Com. O. Tadj d'Iran, député de Minchaet Sabri (Menoufieh), & Mme, 22, rue el-Asbagh, Helmia, Zeitoun, Tél. 62627, Caire.

MOHAMED FOUAD Bey, Dr., médecin de la Faculté de Médecine du Caire, anc. directeur de l'Hôpital des maladies mentales, & Mme, 10, rue Nubar Pacha, Héliopolis, Tél. 61170, Caire.

MOHAMED FOUAD HOUSNY Bey, ancien conseiller à la Cour d'Appel Nat., avocat à la Cour de Cassation, & Mme, rue Emir Farouk Giza, Tél. 96616, Caire.

MOHAMED FOUAD LOUFTI Bey, contrôleur général de la comptabilité des Chemins de Fer de l'Etat, & Mme, 10, rue el-Mansour Mohamed, Zamalek, Tél. 55655, Caire.

MOHAMED FOUAD MOUSSA, agent de change, 2, rue Moustafa pacha Fahmy, Glymenopoulo, Tél. R. 676, Alexandrie.

The Levant Patent Agency *Protection of Patents & Trade Marks in Egypt & abroad. Established 1914.*

50, SHARIA KASR-EL-NIL — PHONE 44898 — P.O.B. 1142 — CAIRO

M. Mohamed Gamal Eddine

MOHAMED GAMAL EDDINE, directeur du Chiakhat au Ministère de l'Intérieur, licencié en droit de l'Ecole de Droit du Caire, anc. député, & Mme, Dokki, Tél. 97378, Caire.

MOHAMED GHEITA Bey, rentier, anc. sénateur, 33, rue Kasr-el-Aali, Garden-City, Tél. 50005, Caire.

MOHAMED HAFEZ Bey, conseiller à la Cour d'Appel Nationale, & Mme, 30, rue Mohamed Mazhar Pacha, Zamalek, Tél. 44706, Caire.

MOHAMED HAFEZ Pacha, Lewa retraité, rue Saray-el-Koubbeh, Palais de Koubbeh, Tél. 60542

MOHAMED HAFEZ ATEF Pacha, Lewa retraité, & Mme, 45, rue el-Aziz Bellah, Zeitoun, Tél. 62181, Caire.

MOHAMED HAFEZ NAGATI, sous-moudir de la Province de Fayoum, Fayoum.

MOHAMED HAFEZ RAMADAN Pacha, ancien ministre, sénateur, membre du Conseil Economique de l'Etat, avocat à la Cour, ex-bâtonnier de l'Ordre des avocats nationaux, 6, rue el-Gaadi, Giza, Tél. 96413, Caire. Club: M.A.

MOHAMED HAIDAR Pacha, El-Ferik, M.B.E., Com. O. Tadj d'Iran, C. Cour. d'Italie, aide-de-camp de S.M. le Roi, directeur général des Prisons, & Mme, 4, rue el-Kaddis Youssef, Zamalek, Tél. 55910, Caire. Club: C.N.S.

MOHAMED HAMED FAHMY Dr., professeur de procédure à la Faculté de Droit de l'Université Fouad Ier docteur en droit, 2, rue Selouli, Giza, Tél. 96955, Caire.

MOHAMED HAMED GOUDA, ancien ministre, avocat à la Cour, ancien député, & Mme, Tél. 64, Assiout et rue el-Madaress, Giza, Tél. 97207, Caire.

MOHAMED HAMDI AHMED Bey, doyen de la Faculté de Commerce à l'Université Fouad I, & Mme, 5, rue Sésostris, Héliopolis, Tél. 62460, Caire.

MOHAMED HASSAN, avocat à la Cour, ancien vice-président de la Chambre des Députés, & Mme, 52, rue Abdel-Moneim, Giza, Tél. 96412, Caire.

MOHAMED HASSAN EL-ABD Bey, entrepreneur, ancien député, & Mme, rue Sabri Mahgoub Bey, Koubbeh-Gardens, Tél. 61113, Caire.

MOHAMED HASSAN EL-CHAMI Bey, industriel, commerçant, & Mme, 9, rue el-Dib Pacha, San Stefano, Tél. R. 20, Alexandrie.

MOHAMED HASSAN YOUSSEF Bey, Off. O. Tadj d'Iran, directeur de l'Administration Arabe au Cabinet de S.M. le Roi, licencié en droit de l'Ecole de Droit du Caire, 5, rue Bahr-el-Aama, Embassy Court, Giza, Tél. 43134, Caire.

MOHAMED HELMI Pacha, Lewa retraité, Off. O. Ismail, 12, rue Hamed, Abbassia, Tél. 45482, Caire.

MOHAMED HELMI BAHGAT BADAWI, Dr., Off. O. Léopold de Belgique, juge au Tribunal Mixte, 105, avenue Reine, Farida, Zizinia, Tél. Tél. R. 316, Alexandrie.

MOHAMED HELMI ISSA Pacha, G.C. O. Ismail, G.C. O. Nil, G.O. ✲, 1ère cl. de l'Or. d'El-Maaref, G. Croix de l'Or. du Phénix, G.C. Cour. de Belgique, G.C. Cour. d'Italie, méd. d'honneur du Mérite Syrien de 1ère cl., méd. d'honneur du Mérite Libanais de 1ère cl., ancien ministre de la Justice, des Wakfs et des Communications, sénateur, président du Parti « Al-Attehad El-Chaabi », licencié en droit, & Mme, rue el-Aziz Osman, Zamalek, Tél. 55666, et cité Nazlieh, près Mena House, Tél. 97797, Caire. Club: M.A.

MOHAMED HUSSEIN EL-ARARGI, président du Trib. Nat. de Ire inst., Chebin-el-Kom.

MOHAMED HUSSEIN EL-GAMMAL, directeur gén. de la Soc. Misr de Filature et de Tissage Fin en Coton Egyptien, Kafr-el-Dawar.

MOHAMED HUSSEIN SAMI Bey, Dr., médecin-légiste du Caire au Minist. de l'Hyg. Publique. Caire.

MOHAMED ISMAIL HIGAZI Bey, G.O. Cour. d'Italie, anc. moudir de Girga, 4, rue Maher Pacha, Abbassia, Tél. 57474, Caire.

M. Mohamed Kamal El Khishin Bey

MOHAMED KAMAL EL-KHISHIN Bey, Off. O. Medjidieh, sous-directeur général de l'Adm. des Chemins de Fer, Télégraphes et Téléphones de l'Etat, & Mme, 22, rue Yacoub, Nasrieh, Tél. 40777, Caire.

MOHAMED KAMAL HILMY Bey, Off. O. Nil, directeur des pensions au Minist. des Finances, & Mme, 12, rue Hafez Ramadan, Giza, Tél. 96387, Caire.

MOHAMED KAMAL OLMA Pacha, sénateur de Benha, & Mme, 7, rue Abou el-Hamouli, Abbassia, Tél. 52480, Caire.

MOHAMED KAMEL Bey, conseiller à la Cour d'Appel Nationale, & Mme, 9, rue Tolombat, Garden-City, Tél. 45417, Caire.

MOHAMED KAMEL Bey, directeur de la section de la plantation des plantes au Ministère de l'Agriculture, & Mme, rue Ebn-el-Hakam, Helmia, Zeitoun, Tél. 60312, Caire.

MOHAMED KAMEL ABBAS Bey, conseiller à la Cour d'Appel Nationale, 5, rue el-Habbanieh, Helmieh-el-Gedida, Tél. 55079, Caire.

MOHAMED KAMEL EL-RACHIDI Pacha, anc. conseiller à la Cour de Cassation, & Mme, 7, midan Abdel-Moneim, Orman, Giza, Tél. 96780, Caire. Club: Club des Magistrats.

MOHAMED KAMEL MOURSY Bey, Dr., O. ✻, ✻ I., Off. O. Nil, Gr. O. Cour. d'Italie, conseiller à la Cour de Cassation, ancien doyen de la Faculté de Droit à l'Université Fouad Ier, & Mme, 5, rue el-Aziz Osman, Zamalek, Tél. 55991, Caire.

MOHAMED KAMEL NABIH Pacha, G.O. Tadj d'Iran, sous-secrétaire d'Etat au Minist. des Travaux Publics, & Mme, née Ismail Sirry Pacha, 15, rue Ebn-el-Zanki, Zamalek, Tél. 58313, Caire.

MOHAMED KAMEL SAMI, Dr., médecin gynécologue, accoucheur en chef de la Maternite Fouad Ier, 126, rue Manial, Roda, Tél. 44178,

MOHAMED KAMEL SELIM Bey, Com. O. Tadj d'Iran et Cour de Belgique, secrétaire général de la Chambre des Députés, né à Menoufieh le 23 Août 1894; & Mme, 6, rue Mohamed Saquib Pacha, Zamalek, Tél. 50182, Caire. Récréations: tennis et natation. Clubs: G.S.C., A.E.U.

MOHAMED KAMEL SHALABY Pacha, Lewa retraité, & Mme, rue Zulficar Pacha, Manial, imm. Mohd. Bey Fahmy, Tél. 55085, Caire.

MOHAMED KASDI Bey, conseiller à la Cour d'Appel Nationale, & Mme, 58, rue Mohamed Aly, Tél. 55303, Caire.

MOHAMED KASSEM MOHAMED Bey, contrôleur de l'enseignement primaire au Minist. de l'Instruction Publique, & Mme, 13, rue Walda Pacha, Garden-City, Tél. 41053, Caire. Club: A.E.U.

MOHAMED KHAFAGI, chef du cabinet du Minist. de l'Hygiène Publique, 48, rue Mobtadayan, Tél. 45923, Caire.

MOHAMED KHAIRY OSMAN Bey, gouverneur de Damiette, Damiette.

MOHAMED KHALED HASSANEIN Bey, ✻, Com. O. Nil, O. Ismail et O. Hamayoun d'Iran, inspecteur en chef de l'Université Al Azhar, vice-président de l'Assoc. Nationale des Boys-Scouts d'Egypte, & Mme, 31, rue de l'Hippodrome, Héliopolis, Tél. 60174, Caire.

MOHAMED KHALIL, vice-président du Trib. de Ire inst., Mansourah.

MOHAMED KHALIL ABDEL-KHALEK Bey, Dr., 3ème cl. O. Rafidain (Irak); M.D. (Brux.) Ph.D. (Lond.), M.R.C.P. (Lond.), D.T.M. & H. (Eng.), D.P.H. (Oxon), 2ème cl. Médaille Mérite Libanais, professeur de parasitologie à la Faculté de Médecine, contrôleur général des maladies endémiques au Minist. de l'Hygiène Publ., et membre de l'Institut d'Egypte, secrétaire général de l'Association Médicale Egyptienne, & Mme, 7, midan Fouad Ier, Meadi, Tél. M. 190, Caire.

MOHAMED KHATTAB Bey, sénateur, ancien secrétaire général de la Chambre des Députés, administrateur de Sociétés, & Mme, 2, rue Tolombat, Garden-City, Tél. 41195, Caire. Club: A.E.U.

MOHAMED LOUTFI MAHMOUD Bey, secrétaire général de la Banque Misr, & Mme, 5, rue Gohena, Giza, Tél. 96856, Caire.

MOHAMED MAGHAZI EL-BARKOUKI, conseiller à la Cour d'Appel Nat., Assiout.

MOHAMED MAHFOUZ, Dr., doyen de la Fac. de Médecine à l'Université Farouk I, et oculiste en chef de l'Hôpital gouvernemental, 74, rue Kitchener, Moustafa Pacha, Tél. R. 649, Ale-

MOHAMED MAHMOUD, contrôleur du personnel au Minist. du Commerce et de l'Industrie, 33, rue No. 74, Meadi, Tél. M. 315, Caire.

MOHAMED MAHMOUD Bey, président de la Cour d'Appel Nationale du Caire, & Mme, rue el-Mansour Mohamed, Zamalek, Tél. 58530, Caire. Club: G.S.C.

MOHAMED MAHMOUD ABDELNABI, député d'Aga (Dakahlieh), 25, rue Roushdy Pacha, Héliopolis, Tél. 60059, Caire.

MOHAMED MAHMOUD GALAL, avocat, député de Beni-Mazar (Minieh), propriétaire foncier, & Mme, Tél. 13, Beni-Mazar et 112, rue Khédive Ismail, Giza, Tél. 96783, Caire.

MOHAMED METWALLI Bey, O.B.E., directeur de la Daira feu Emine Yehia Pacha, ancien secrétaire général de la Chambre des Députés, avenue Fouad Ier, Rushdy Pacha, Tél. 1012, Alexandrie.

Travel with MISR SHIPPING S.A.E.

S.E. Mohamed M. Hussein Pacha

MOHAMED MOHAMED EL-SAID MATAR, Ier Secrétaire, attaché au Minist. des Affaires Etrangères, Caire.

MOHAMED MOHAMED HUSSEIN Pacha, ✲ O., G.O. Nil, Com. O. Ismail, G.O. Cour. d'Italie, G.O. Hamayoun d'Iran, G.O. Léopold II de Belgique, G.O. Astor d'Afghanistan, G.O. Cour. de Roumanie, G.O. Menlik d'Ethiopie, Com. Pios VIII, Com. Lion Blanc de Tchécoslovaque, médaille pour actes méritoires, Mérite Olmpyque de Ière cl. d'Allemagne, ancien gouverneur de la ville d'Alexandrie, secrétaire gén. du Comité National des Sports, 25, rue Aboul-Feda, Zamalek, Tél. 55125, Caire. Clubs: A.E.U., C.N.S., New S.C., C.R.E.C.P., R.R.C., C.R.Sh.P.

MOHAMED MOUKHTAR ABDALLAH, juge au Tribunal Mixte, 50, rue No. 15, Meadi, Tél. M. 372, Caire.

MOHAMED MOUNIR Bey, directeur de l'inspectorat du service agricole au Minist. de l'Agriculture, 4, rue Guenenet Zeinab Hanem, Choubra-Gardens, Tél. 45517, Caire.

MOHAMED MOURAD EL-SHAHED Pacha, Lewa, C.O. Nil, M.B.E., Com. Cour. d'Italie, ancien aide-de-camp de S.M. le Roi, & Mme, « Aida », Helmia, Zeitoun, Tél. 60378, Caire.

MOHAMED MOUSSA Pacha, propriétaire foncier 3, rue el-Kassir, Giza, Tél. 96339, Caire.

MOHAMED MOUSTAFA Pacha, G.C. Cour. d'Italie, ancien ministre, & Mme, 20, rue des Pyramides, Héliopolis, Tél. 60807, Caire.

MOHAMED MOUSTAFA ABDELMOHSEN Bey, sous-contrôleur de l'enseignement technique au Minist. de l'Instruction Pub., 6, rue Fayoum, Héliopolis, Tél. 60081, Caire.

MOHAMED MOUSTAFA EL-DIB, directeur adj. de la Cie du Gaz, Alexandrie.

MOHAMED MOUSTAFA EL-KHODARI, contrôleur des achats et adjudications de l'Adm. des Chemins de Fer, Télégraphes et Téléphones de l'Etat, & Mme, 143, avenue du Roi, Koubbeh-Gardens, Tél. 61200, Caire.

M. Mohamed Moustafa El-Khodari

MOHAMED MOUSTAFA EL-KOLALI, vice-doyen et professeur de droit criminel à la Faculté de Droit de l'Université Fouad Ier, 4, rue Khartoum, Héliopolis, Tél. 60164, Caire.

MOHAMED MOUSTAFA EL-MARAGHI, Cheikh G.C. O. Ismail, G.C. O. Nil, G.C. O. Hamayoun d'Iran, recteur de l'Université d'Al-Azhar, & Mme, Dahabia, rue el-Bahr-el-Aama, Gezira, Tél. 46806, Caire.

MOHAMED NABIH SALLAM Bey, Off. O. Nil, directeur du Contentieux du Minist. des Wakfs, 41, rue Keneh, Héliopolis, Tél. 62619, Caire.

MOHAMED NADIM Pacha, Lewa, Com. O. Nil, C. Cour. d'Italie, directeur général de la Police au Ministère de l'Intérieur, & Mme, 18, rue Abdelrahman pacha, Heluan, Tél. H. 180.

MOHAMED NAGHI, ✲, directeur de l'Ecole Supérieur des Beaux-Arts, artiste-peintre, & Mme, 96, av. Farouk Ier, Giza, Tél. 97372, Caire.

MOHAMED NAGUIB CHOUKRI Bey, ancien sénateur et magistrat, propriétaire, rue Adel Abou Bakr, Zamalek, Tél. 43535, Caire.

MOHAMED NAGUIB SALEM Bey, conseiller Royal des Minist. de l'Intérieur et de l'Hygiène Pub., & Mme, 63, rue No. 15, Meadi, Tél. M. 262, Caire.

MOHAMED NIAZI Pacha, anc. moudir, rentier, & Mme, 153, avenue du Roi, Koubbeh-Gardens, Tél. 62129, Caire. Club: C.R.E.C.P.

MOHAMED OMAR EL-DEMERDACHE Bey, Com. O. Hamayoun d'Iran, sous-secrétaire d'Etat adj. au Minist. des Wakfs, 21, rue el-Madrassa, Mounira, Tél. 40897, Caire.

MOHAMED RADWAN Bey, député de Waily (Caire), 3, rue Gharbi-el-Kochlak, Abbassia, Tél. 55172, Caire.

MOHAMED RAGHEB ATTIA Bey, ancien ministre, ex-vice-président de la Chambre des Députés, propriétaire foncier, & Mme, 15, midan Saray-el-Koubbeh, Tél. 60994, Caire.

MOHAMED REDA MADWAR, Dr., directeur de l'Observatoire de Heluan, Tél. H. 45, Heluan, Caire. Club: A.E.U.

MOHAMED RIAD Pacha, G.C.O. Hamayoun d'Iran, Com. O. Nil, conseiller Royal chargé des affaires judiciaires Nationales, anc. ministre des Travaux Publics, licencié en droit, & Mme, 23, rue Kasr-el-Aini, Tél. 58583, Caire.

MOHAMED RIFAAT AHMED Bey, contrôleur de l'enseignement secondaire au Ministère de l'Instruction Publ., & Mme, 8, rue Fostat, Héliopolis, Tél. 62864, Caire. Club: A.E.U.

MOHAMED RIFAAT EL-ROZNAMGI Pacha, propriétaire, & Mme, 39, rue Maglis el-Nouab, Caire.

MOHAMED RIFAI Bey, & Mme, 55, rue Fouad Ier, Héliopolis, Tél. 60986, Caire.

MOHAMED ROUCHDI Bey, chef du contentieux de la Banque Misr, avocat à la Cour, & Mme, née Talaat Harb Pacha, 17, rue el-Nil, Manial, Tél. 96369, Caire. Club: R.C. of Cairo.

MOHAMED ROUCHDY Bey, conseiller à la Cour d'Appel Nationale, & Mme, 39, rue Kena, Héliopolis, Tél. 60575, Caire.

MOHAMED RUSHDY, C.B.E., directeur général de l'Aviation Civile au Minist. des Communications, ingénieur-aviateur, & Mme, 3, rue el-Ansari, Manchiet-el-Bakri, Tél. 62221, Caire. Club: A.E.U.

MOHAMED SABET, secrétaire général adj. du Conseil des Ministres, 15, rue Saad Zaghloul Pacha, Incha, Tél. 53375, Caire.

MOHAMED SABET SARWAT Bey, conseiller à la Cour d'Appel Nationale, Assiout.

MOHAMED SABRI, Dr., inspecteur au Minist. de l'Instruction Publique; Etudes: La Sorbonne, 18, rue des Pyramides, Héliopolis, Tél. 61319, Caire.

S.E. Mohamed Sabri Abou-Alam Pacha

MOHAMED SABRI ABOU-ALAM Pacha, ministre de la Justice, sénateur, licencié en droit de l'Ecole de Droit du Caire; né le 20 Mars 1893; & Mme, 10, rue Simbellawein, Héliopolis, Tél. 60244, Caire.

MOHAMED SABRI EL-KORDI Bey, inspecteur général des Irrigations de la Haute-Egypte au M.T.P., Caire.

MOHAMED SABRI MANSOUR, directeur des Sociétés au Minist. des Finances, 1, rue Kafr-el-Dawar, Héliopolis, Tél. 61811, Caire.

MOHAMED SABRI SHOHEIB Bey, G.O. Nil, G.O. Tadj. d'Iran, sous-secrétaire d'Etat au Minist. des Wakfs, & Mme, 47, rue Mobatdayan, 54690, Caire.

MOHAMED SADEK, juge au Trib. Nat. de Ire inst., Caire.

MOHAMED SADEK Pacha, Lewa retraité, Com. O. Tadj d'Iran, & Mme, 43, rue Soliman Gohar, Dokki, Tél. 97422, Caire.

MOHAMED SADEK EL-MOGADIDI (EL-SAYED), envoyé extraordinaire et ministre plénipotentiaire de l'Afghanistan, 20, rue Bahgat Pacha Aly, Zamalek, Tél. 41517, Caire.

MOHAMED SADEK FAHMY Bey, I., conseiller à la Cour d'Appel Nationale, docteur en droit, & Mme, 6, rue el-Ismailia, Héliopolis, Tél. 63117, Caire.

MOHAMED SADEK GOHAR Bey, G.O. Cour. d'Italie, sous-secrétaire d'Etat adj. au Minist. de l'Instruction Publ., & Mme, 24, rue Amer, Giza, Tél. 96358, Caire. Club: A.E.U.

M. Mohamed Sadek Hamdi

MOHAMED SADEK HAMDI, vice-président du Trib. Nat. de Ire inst. d'Alexandrie, & Mme, 19, rue Ebn-Sina, Héliopolis, Tél. 61809, Caire.

MOHAMED SADEK MOHAMED EL-KHOLI, vice-président du Trib. Nat. de Ire inst., Chebin-el-Kom.

S.E. Lewa Mohd. Sadek Yehya Pacha

MOHAMED SADEK YEHYA Pacha, Lewa, G.C. O. Nil, C.B.E., D.S.O., G.O. ✻, G.C. Cour. d'Italie, aide-de-camp honoraire de S.M. le Roi, anc. ministre de la Guerre et de la Marine, 23, rue Sésostris, Héliopolis, Tél. 60828, Caire. C.S.A.

MOHAMED SAID AHMED, O.B.E., inspecteur général adj. des Télégraphes et Téléphones de l'Etat, licencié en droit, & Mme, 10, rue Said, Toman Bey, Helmieh, Tél. 61000, Caire.

MOHAMED SAID KAFAFI Bey, ancien moudir, rue el-Geich-el-Masri, Manchiet el-Bakri, Tél. 61772, Caire.

MOHAMED SAID LOUTFI Bey, Com. O. Tadj d'Iran, Chev. O. Nil, B.A., Oxford, conseiller de l'Egyptian State Broadcasting, ex-moudir de Galioubieh, né le 26 Août 1886, & Mme, 3, av. du Caire, Hélicpolis, Tél. 62718, Caire. Clubs: M.A., S.C., A.E.U., R.C. of Cairo.

MOHAMED SALAH EL-DINE Bey, Com. Cour. de Belgique, Cr. de Mérite O. Croix Rouge Allemande, ministre plénipotentiaire, secrétaire général du Conseil des Ministres, né le 20 Juillet 1902; licencié en droit; & Mme, 31, rue Mohd. Mazhar Pacha, Zamalek, Tél. 55580, Caire.

MOHAMED SALEH Bey, Dr., doyen de la Faculté de Droit à l'Université Fouad Ier, & Mme, 11, rue Ibraim Pacha, Heluan, Tél. H. 272, Caire.

MOHAMED SALEH HAMDI Bey, Dr., médecin, sous-secrétaire d'Etat adjoint au Ministère de l'Hygiène Publique, & Mme, Agouza, Dokki, Tél. 50051, Caire.

MOHAMED SALEH HARB Pacha, Lewa, C.O. Nil, O. Mejidieh 3ème cl., Médaille Imtiaz en argent, Méd. Liaka en argent, Croissant de fer ottoman, ancien ministre de la Défense Nationale, & Mme, 10, rue el-Habacha, Giza, Tél. 97551, Caire.

MOHAMED SALEM EL-BADAN Pacha, Amir-el-Bahr, Com. O. Nil, Off. O. Ismail, Com. O. Hamayoun d'Iran, aide-de-camp et commandant de la Marine de S.M. le Roi, « Zahret el-Lotus », Rod el-Bahria, avenue des Pyramides, Giza, Tél. 96889, Caire.

MOHAMED SALEM EL-NAHAS Bey, sous-directeur gén. des Postes, Caire.

MOHAMED SALEM GABR, député d'El-Labbane (Alexandrie), commerçant, & Mme, en face 8, rue Allen, Bulkeley, Tél. R. 1460, Alexandrie.

MOHAMED SAMEH MOUSSA, avocat, ancien député, 46, avenue Giza, Tél. 96339 et 96919, Caire. Club: C.R.E.C.P.

MOHAMED SAYED YASSIN Bey, industriel, 34, rue Kasr-el-Nil, Tél. 44694, Caire.

MOHAMED SEIF-EL-NASR, député d'Héliopolis, 15, rue Amir Fouad, Zamalek, Tél. 49575, Caire.

MOHAMED SHAMS EL-DINE Bey, Dr., B.Sc. (Manch.), professeur adj. de chimie à la Faculté de Médecine, 41, rue Abbassia, Caire.

MOHAMED SHAFIK, Dr., directeur de l'usine de la Soc. Financière & Industrielle d'Egypte, Kafr-el-Zayat.

MOHAMED SHITA, propriétaire, négociant, administrateur de Sociétés, 5, rue Gohena, Giza, Tél. 96732, Caire. Clubs: R. Aéro C.E., C.Y.C.

MOHAMED SHOUKRI Bey, Miralai, Off. O. Nil, surintendant du service trafic à la Police du Caire, & Mme, 10, rue Hafez Ramadan Bey, Agouza, Tél. 97475, Caire.

MOHAMED SIDKY Bey, Dr., médecin, & Mme, 14, rue Willcocks, Zamalek, Tél. 41194, Caire.

MOHAMED SOLIMAN EL-WAKIL Pacha, sénateur de Kafr-el-Dawar (Béhéra), nég. en coton, & Mme, M. 3, Damanhour.

MOHAMED SOLIMAN ZOHEIRY, directeur de la section entomologique au Ministère de l'Agriculture, Caire.

MOHAMED SOUROUR Bey, G.O. Cour. de Roumanie, C. Cour d'Italie, C.O. Lion et du Soleil de Perse, C.O. Mérite Autrichien, avocat à la Cour, ex-consul et chargé d'affaires d'Egypte à Vienne et Bucarest, né à Zifteh, Gharbieh, le 14 Juillet 1877; Etudes: Collège St. Louis, Tanta et Lyon, & Mme, née von Mallyaschsvski de Budapest, 33, rue Kasr-el-Aali, Kasr-el-Doubara, Tél. 50010, Caire.

Store, Remove & Insure your furniture with —

MISR SHIPPING

S.A.E.

MOHAMED TAHER Bey, Dr., oculiste, ancien sénateur, & Mme, 25, rue No. 10, Tél. M. 72, Meadi, Caire.

MOHAMED TAHER Bey, Miralai, commandant de la garde à l'Adm. des Douanes, & Mme, 4, rue de la Mosquée, Sidi-Gaber, Tél. R. 2091, Alexandrie.

MOHAMED TAHER EL-EMARI, chargé d'affaires, attaché au Minist. des Affaires Etrangères, 10, rue el-Habacha, Giza, Tél. 97940, Caire.

MOHAMED TAHER EL-KHOLI Bey, contrôleur du dépt. du Commerce au Minist. du Commerce et de l'Industrie, 8, rue Aboul-Sebaa, Tél. 41146, Caire.

MOHAMED TEWFIK Pacha, Lewa, G.O. Nil, ex-directeur général de l'Adm. des Frontières au Minist. de la Guerre, 425, avenue Reine Nazli, Abbassia, Tél. 40556, Caire.

MOHAMED TEWFIK ABDALLAH Pacha, Lewa, G.C. O. Nil, War Medal, The Victory Medal, The Oak Leaf Insigne, (grand size), The Oak Leaf Insigne (small size), anc. ministre de la Guerre et de la Marine, rue el-Khalifa-el-Maamoun, Manchiet-el-Bakri, Tél. 60161, Caire.

MOHAMED TEWFIK GOMAA Bey, chef du service des Domaines aux Chemins de Fer de l'Etat, Caire.

MOHAMED TEWFIK IBRAHIM Bey, Com. O. Nil, conseiller à la Cour d'Appel Nat., & Mme, 35, rue el-Manial, Roda, Tél. 96666, Caire. Club: Club des Magistrats.

MOHAMED TEWFIK KHALIL Bey, avocat à la Cour, ancien vice-président de la Chambre des Députés, & Mme, 1, rue Salsoul, Garden-City, Tél. 43888, Caire.

MOHAMED TEWFIK RADWAN Bey, conseiller à la Cour d'Appel Nat., & Mme, 50, rue el-Abbassia, Tél. 58640, Caire.

MOHAMED TEWFIK RIFAAT Pacha, Dr., G.C. O. Ismail, G.C. O. Nil, G.C. SS. Maurice et Lazare, sénateur, président de l'Académie de Langue Arabe Fouad Ier, ex-président de la Chambre des Députés et ancien ministre, administrateur de Sociétés; né au Caire en 1866; Etudes: Faculté de Droit d'Aix-en-Province, docteur en droit « honoris-causa » de l'Université Fouad Ier, 38, rue Badie, Choubra, Tél. 55444, Caire et près du « Beau Rivage » Laurens, Tél. R. 1186, Alexandrie. Club: M.A.

MOHAMED TEWFIK SAKIB Bey, propriétaire, 15, rue Willcocks, Zamalek, Tél. 55108, Caire.

MOHAMED TEWFIK SIRRY Bey, ex-conseiller à la Cour d'Appel Nat., 11, avenue Giza, Tél. 96596, Caire.

MOHAMED TEWFIK SOLIMAN Bey, sous-moudir de la Province de Menoufieh, Chebin-el-Kom.

MOHAMED WAGUIH Bey, G.O. Cour. d'Italie, anc. sous-directeur général de l'Adm. des Postes, 26, rue el-Giza, Héliopolis, Tél. 61938, Caire.

MOHAMED WAHBI OMAR, Kaimakam, sous-gouverneur de la ville du Caire, & Mme, 9, rue el-Nougoum, Héliopolis, Tél. 62419, Caire.

MOHAMED WASSEF Bey, propriétaire, 223, avenue Reine Farida, Victoria, Tél. R. 103, Alexandrie.

MOHAMED WATHEK ABOU OSBAA, rentier, & Mme, 4, rue el-Hosn, Giza, Tél. 96258, Caire.

MOHAMED WEFKY Pacha, Lewa, 4, rue el-Salehdar, Héliopolis, Tél. 60560, Caire.

MOHAMED YASSINE Bey, directeur du service protocole au Minist. des Affaires Etrangères, 4, rue Yafeh-Ebn-Zeid, Giza, Tél. 96701, Caire.

MOHAMED YASSINE MEHANNA Bey, anc. directeur du service des Tribunaux Nationaux au Ministère de la Justice, & Mme, 9, rue Gohena Giza, Tél. 96698, Caire.

MOHAMED YOUSSEF SELIM, doyen de la Faculté d'Agriculture à l'Université Fouad I, rue el-Madaress, Giza, Tél. 97848, Caire.

MOHAMED ZAKI, ABDELRAZEK Pacha, propriétaire foncier, ancien sénateur, 41, rue Gezira el-Wosta, Zamalek, Tél. 56661, Caire.

MOHAMED ZAKI ALY Bey, conseiller à la Cour de Cassation, & Mme, 43, rue El-Mobtadayan, Tél. 52122, Caire.

MOHAMED ZAKI CHAFEI Bey, Dr., médecin de la Faculté de Médecine du Caire, directeur du service sanitaire à la Municipalité d'Alexandrie, Alexandrie.

MOHAMED ZAKI EL-AROUSSI Bey, propriétaire, ancien député, & Mme, 4, rue Gohenia, Dokki, Giza, Tél. 96680, Caire.

MOHAMED ZAKI EL-HAKIM Pacha, Lewa, & Mme, 7, rue el-Kasr-el-Aali, Garden-City, Tél. 43653, Caire.

MOHARREM FAHMI Bey, sénateur, avocat à la Cour, 11, rue Fawzi el-Motei pacha, Héliopolis, Tél. 62012, Caire.

MOHBAT, FATHALLAH S., commerçant, 201, rue de Thèbes, Sporting, Tél. 25467, Alexandrie.

MOHIEDDINE YOUSRY, propriétaire, & Mme, 126, avenue Farouk Ier, Giza, Tél. 96297, Caire.

MOHTAR Bey, ALAEDDINE, rentier, vice-président du Royal Automobile Club d'Egypte, Marg, près le Caire, Tél. 61017 et 60385. Clubs: M.A., G.S.C., R.A.C.E.

MOHTAR, S.A. la Princesse NIMETULLA, Tél. 61017, Marg, près le Caire. Club: R.A.C.E.

MOINIER, GILBERT, chef de la 2ème section à la Cie du Canal de Suez, Ismailia.

MOLINE, ROGER, directeur des Ecoles Israélite, né à Levallois-Perret (France) en 1901; Et.: Ecoles Norm. de la Gironde; de la Haute-Garonne, Suprême de St. Cloud et l'Université de Paris; Ecole Moise Cattaui pacha, rue Sakakini pacha, Caire.

MOLHO, RAPHAEL, sous-directeur des Grands Magasins Cicurel, & Mme, rue Adel-Rehim Sabri Pacha, Dokki, Giza, Tél. 96407, Caire.

MOLHO, SAM, ingénieur-agronome, expert près le Tribunal mixte, & Mme, 17, rue Antikhana, Tél. 45793, Caire.

MONFERRATO, PANAYI, commerçant, 23, rue Ikbal, Palais, Tél. R. 381, Alexandrie.

MONTANT, GASTON, fondé de pouvoirs chez Reinhart & Co., 47, rue Ruffer, Rushdy Pacha, Tél. R. 846, Alexandrie. Club: C.S.A.

MONTANT, JEAN, rentier, 70, rue Kitchener, Moustafa Pacha, Tél. R. 918, Alexandrie. Clubs: M.A. (Alex.), C.S., R.A.C.E., R.Y.C.E., A.S.C., C.R.E.C.P.

MOORE, RODERICK EDWARD, expert-comptable, & Mme, 157, avenue Fouad Ier, Zamalek, Tél. 50027, Caire. Clubs: T.C., G.S.C., A.E.U., E.T.A., R.C. of Cairo.

MOORE, RICHARD TEMPLE, agent d'assurances, & Mme, née Mary Holiday, coin rues Comboni et Chagaret el-Dorr, Zamalek, Tél. 41626, Caire. Club: G.S.C.

MOORE, Dr. SYDENHAM FREDERICK, M.B.B., Ch. Oxon, médecin, 34, rue Soliman Pacha, Tél. 44774, Caire. Clubs: T.C., G.S.C., H.G.C.

MOORE, THOMAS M., ingénieur, agent d'automobiles, & Mme, rue Bustan, imm. Matossian, Tél. 43330, Caire. Clubs: G.S.C., E.T.A.

MOORO Bey, Dr. M. ABDEL WAHAB, F.R.C.S. (Eng.), L.M. (Dublin), professeur de chirurgie à la Faculté de Médecine, 23, rue Ebn Zanki, Zamalek, Tél. 44115, Caire.

MORAITINIS, GEORGES C., rentier, administrateur de Sociétés, & Mme, 5, rue Tewfik, Giza, Tél. 94609, Caire. Clubs: G.S.C., R.A.C.E., C.R.E.C.P.

MORAITIS, Dr. ALEX., bactériologue-chimiste, expert auprès les Tribunaux Mixtes, chef des Laboratoires à l'Hôpital Européen d'Alexandrie, né à Smyrne; Etudes: Ecoles Evangélique, Averoff; Varvakion; Université Américaine; Faculté de Médecine de Paris; Institut Pasteur; Faculté de Nancy; auteur de: « Les Poisons dans l'Antiquité Egyptienne », 19, boul. Zaghloul, Tél. 20323, Alexandrie. Clubs: R.Y.C.E., C.S., C.N.H., A.S.C.

MORAITIS, GEORGES, pharmacien-droguiste, 5, rue Stamboul, Tél. 26170, Alexandrie. Clubs: R.A.C.E., R.Y.C.E., C.H.

MORGAN, ARCHIBALD GEORGE, capitaine pilote à la Cie du Canal de Suez, 15, Quai Sultan Hussein, Tél. 2011, Port-Said. Club: R.C. of Port-Said.

MORDO, JOHN, commerçant, 20, rue Adly Pacha, Tél. 50213, Caire.

MORIN, JEAN, ✻, méd. milit., anc. directeur-général des Agences d'Egypte du Crédit Lyonnais et ex-président de la Chambre de Commerce Française d'Alex., né à Paris; diplômé de l'Ecole Sup. de Commerce de Paris, & Mme, née Jane Warin, 8, rue Stross, Rushdy-pacha, Tél. R. 489, Alexandrie. Club: M.A. (Alex.).

M. Jean Morin

MORING, ALFRED, agent d'automobiles, & Mme, rue Chagaret-el-Dorr, Zamalek Mansions, Tél. 43077, Caire. Club: G.S.C.

MORPURGO, EMILIO, ingénieur-architecte, 46, rue Boul. Sultan Hussein, Tél. 29897, Alexandrie.

MORPURGO, GUSTAVO, administrateur-directeur général de la Pinto Cotton Company, S.A.E., & Mme, née Zanobetti, 49, avenue Fouad Ier, Tél. 29519, Alexandrie. Club: A.S.C. No. A. 9165.

MORRIS Bey, Kaimakam CHARLES EDWARD, Off. O. Ismail, Off. O. Nil. Com. Cour. d'Italie, Off. Cour. de Belgique, ingénieur en chef des Yachts de S.M. le Roi, & Mme, née Constance Diss, 20, rue Garstin, Moustafa Pacha, Tél. R. 1018, Alexandrie.

MORRIS, W.H. GRANT, M.B.E., ingénieur en chef des usines de la S.A. des Eaux du Caire, Waterworks, Rod-el-Farag, Tél. 52439, Caire.

MORRISON, STANLEY ANDREW, M.A. Oxon, secrétaire, Church Missionary Society, né à Liverpool le 25 Mars 1894; Etudes: St. Catherine's, Oxford University; & Mme, Pyramid House, Zamalek, Tél. 43114, Caire. Club: G.S.C. No. C. 3816.

MORTERA, ALBERTO, avocat, 43, avenue Prince Ibrahim, Ibrahimieh, Tél. 29594, Alexandrie. Club: A.S.C.

MORTERA, ALDO, Com. O. Nil, agent de change, 29, rue Amir Hussein, Zamalek, Tél. 52038, Caire. Club: R.A.C.E.

MORTERA, ETTORE G., docteur ès-sciences commerciales, & Mme, 23, rue des Pharaons, Tél. 23852, Alexandrie. Club: A.S.C.

Clear, Ship & Insure your goods with —— MISR SHIPPING S.A.E.

MORTERA, GIULIO, agent de change, & Mme, 20, avenue Prince Ibrahim, Camp-de-César, Tél. 21819, Alexandrie. Club: A.S.C.

MORTERA, LUCIANO, agent de change, & Mme, avenue Farouk Ier, Agouza, Tél. 97049, Caire. Club: G.S.C.

MOSCHOPOULOS, JEAN, vice-consul de Grèce, Tél. 34, Minieh.

Dr. Ali Mustafa Mosharrafa Bey

MOSHARRAFA Bey, ALI MUSTAFA, Ph. D., D.Sc. Lond., doyen de la Faculté des Sciences, membre de l'Institut d'Egypte, né à Damiette le 11 Juillet 1898; Etudes: Ecole Normale Supérieure du Caire; University College, Nottingham; King's College London, & Mme, née Dawlat Hassan Zayed Pacha (le 20 du mois), 3, rue Maabad El-Shams, Héliopolis, Tél. 62550, Caire. Club: C.N.S.

MOSS, GORDON EDWARD FRANCIS, agent maritime, né à Ramleh (Alexandrie), le 4 Juil. 1902; Etudes: Rugby; & Mme, née Phyllis Lucke, « Hughes », Domaine de Siouf, Tél. R. 2221, Alexandrie. Clubs: U.C., A.S.C., R.Y.C.E., R.C. of Alex.

MOSSERI, ALBERT V., banquier, 16, rue Nabatat, Garden-City, Tél. 43505 et 41724, Caire. Club: R.A.C.E.

MOSSERI Bey, BENOIT, avocat à la Cour, & Mme, née Judith Andrée Péris, 2, rue Maarouf, Tél. 54073, Caire.

MOSSERI, E. HUMBERT J., vice-consul du Portugal, fondé de pouvoirs de la Banque Mosséri, S.A.E., & Mme, née Yvonne Misrahi, 167, rue Khédive Ismail, Tél. 53153, Caire. Club: G.S.C.

MOSSERI, EDGARD Is., directeur de l'agence de la Phœnix Assur. Co. of London, 10, rue Mohd. Sidky pacha, Bab-el-Louk, Tél. 48867, Caire.

MOSSERI, ELIE J., avocat à la Cour, & Mme, née Farahat, 2, rue Maarouf, Tél. 53620, Caire.

MOSSERI, Mme Vve ELIE N., rentière, 24, rue Ismail pacha, Garden-City, Tél. 40537, Caire.

M. Félix N. Mosseri

MOSSERI, FELIX N., B.A. (Cantab.), administrateur de la Banque Mosseri, S.A.E., administrateur de Sociétés, né au Caire en 1893; Et.: Victoria College, Alex.; Pembroke College, Cambridge; 58, avenue Giza, Caire. Clubs: M.A., G.S.C., R.C. of Cairo.

MOSSERI, GUIDO J., banquier, directeur de la Banque J.N. Mosséri Figli & Co., administrateur de Sociétés, licencié en droit, & Mme, née Joyce Smouha, « Mosséri », 88, av. Farouk I, Giza, Tél. 96997, Caire. Clubs: G.S.C., New S.C.

MOSSERI, GUSTAVE JACQUES, rentier, & Mme, née Sapriel, 8, rue Nabatat, Garden-City, Tél. 40819, Caire.

M. Henry S.V. Mosséri

MOSSERI, HENRY S. VICTOR, M.A. (Cantab.), Chev. Mérite Agricole, docteur ès-sciences, ingénieur agronome, administrateur de Sociétés secrétaire général de l'Union des Agriculteurs d'Egypte; né au Caire en 1906; Et.: St. John's College, Cambridge University; Récréations: équitation, yachting, escrime, tennis; 60, avenue de Giza, Tél. 96908, Caire. Clubs: M.A., G.S.C., E.T.A., R.C. of Cairo; United University Club, London.

MOSSERI, JOSEPH JACQUES, banquier, 120, avenue du Roi, Koubbeh-Gardens, Tél. 53794, Caire.

MOSSERI Bey, Mme Vve JOSEPH N., rentière, 88, av. Farouk I, Giza, Tél. 96997, Caire.

M. Joseph V. Mosséri

MOSSERI, JOSEPH V., A., Off. O. des Alaouites, administrateur de Sociétés, né au Caire en 1884; & Mme, née Lila Giovannoni, (jeudi), 18, rue Dar El-Chifa, Garden-City, Tél. 53798, Caire. Clubs: G.S.C., R.A.C.E.

MOSSERI, MAURICE, propriétaire, 14, rue el-Nabatat, Garden-City, Tél. 53091, Caire.

MOSSERI, MAURICE NESSIM, vice-président de la Communauté Israélite du Caire, président du Conseil d'Administration de la Banque Mosseri, S.A.E., administrateur de Sociétés, banquier, né au Caire le 21 Février 1886; Et.: Central Technical College, London; & Mme, née Hélène Mansour, 8, rue Hassan Sabry pacha, Zamalek, Tél. 42105, Caire. Clubs: M.A., G.S.C., M.S.C.

M. Maurice N. Mosséri

MOSSERI, SIMON, avocat à la Cour, & Mme, 17, rue Kasr-el-Nil, Tél. 43049, Caire.

MOUCHBAHANI, GEORGES, A., Off. Nichan Iftikhar, avocat à la Cour, « Rosette », rue Kitchener, Tél. 409, Port-Said.

M. Max Mouchly

MOUCHLY, MAX, consul de Tchécoslovaquie président de la Communauté Israélite de Port-Said, président de la Simon Arzt Store, S.A.E., & Mme, imm. Mouchly, boul. Fouad I, Tél. 691, Port-Said. Club: R.C. of Port-Said.

AMEUBLEMENT DÉCORATION
GATTEGNO
Rue Emad El-Dine, Le Caire
OBJETS D'ART

MOUFAREGE, ASSAD, négociant, & Mme, 3, place Saad Zaghloul, Tél. 20621, Alexandrie. Club: A.S.C.

M. Taufik Moufarrige

MOUFARRIGE, TAUFIK, O. Mérite Syr., B.Sc. Columbia University, U.S.A., négociant, & Mme, née Lamia Tamer, 19, rue el-Kasr-el-Aaly, Garden-City, Tél. 40759, Caire.

MOUKHTAR Bey, AHMED, secrétaire de S.A.R. le Prince Mohamed Aly, ancien député, 2, rue Ahmed Bey Said, Abbassia, Tél. 53927.

S.E. Mourad Mohsen Pacha

MOURAD MOHSEN Pacha, G.C. O. Ismail, G.C. O. Nil, G.C. Cour. d'Italie, G.C. O. Hamayoun d'Iran, administrateur général des Biens Privés et des Palais Royaux, licencié en droit, & Mme, 29, boul. Abbas, Héliopolis, Tél. 62880, Caire.

MOURAD SALIB, magistrat, & Mme, née Youssef Wahba Pacha, 21, avenue Fouad Ier, Tél. 54376, Caire.

MOURATIADI, CONSTANTIN M., Off. O. Georges Ier de Grèce, Com. O. St. Sépulcre, industriel, président de la Croix Rouge Hellénique, ancien vice-président de la Communauté Hellénique du Caire, juge assesseur, président et administrateur de Sociétés, docteur en droit; & Mme, née Catherine Caratheodory, 9, rue Hod-el-Laban, Garden-City, Tél. 40564, Caire. Clubs: G.S.C., R.A.C.E., R.Y.C.E., A.S.C., C.H.

MOURSI FARAHAT, secrétaire technique du Ministre de la Justice, & Mme, 9, rue el-Omara, Abbassia, Tél. 59172, Caire.

MOUSSALLI, ELIE H., ingénieur-architecte, expert, 3, rue Saleh Aly, Schutz, Tél. R. 1703, Alexandrie.

MOUSTAFA ABDELAZIZ, contrôleur adj. du personnel des Chemins de Fer de l'Etat, 87, rue Rod-el-Farag, Tél. 46940, Caire.

MOUSTAFA ABDELKADER Bey, Miralai, inspecteur des Prisons, & Mme, 118, avenue Fouad Ier, Zamalek, Tél. 51906, Caire.

MOUSTAFA ABDELLATIF Bey, conseiller royal du Minist. des Communications, & Mme, av. Farouk Ier, imm. Wilkinson, Giza, Tél. 97812, Caire.

MOUSTAFA AHMED OMAR Bey, Off. O. Nil, Dr., M.R.C.S. (Eng.), L.R.C.P. (Lond.), D.B. (Manch.), professeur de Pathologie chimique à la Faculté de Médecine, Caire.

MOUSTAFA ALLAM, M.Sc., M. Inst. Pet. Tech., F.R.S.A., chimiste, sous-directeur de la Raffinerie du Pétrole du Gouvernement, Suez.

MOUSTAFA ABOU-ALAM, Dr. médecin, député de Menouf (Menoufieh), 80, rue Kasr-el-Aini, Tél. 44032, Caire.

MOUSTAFA AMER Bey, vice-recteur de l'Université Farouk I, Alexandrie.

MOUSTAFA BEIRAM Bey, anc. conseiller à la Cour d'Appel Mixte, 11, rue Akhihide, Manial Roda, Tél. 54584, Caire.

MOUSTAFA CHOUCRI Bey, G.O. Cour. d'Italie, contrôleur de l'enseignement élémentaire au Minist. de l'Instruction Publ., Manchiet-el-Bakri, Héliopolis, Tél. 60706, Caire.

MOUSTAFA EL-SADEK Bey, G.O. Nil, G.O. Cour. de Belgique, sous-secrétaire d'Etat au Minist. des Finances, ancien ministre d'Egypte à Rome, licencié en droit, & Mme, 43, rue el-Tayaran, Héliopolis, Tél. 60342, Caire.

MOUSTAFA FAHMY Bey, G.O. Hamayoun d'Iran, Com. O. Nil, C. Cour. d'Italie, architecte, directeur général de l'Adm. du Tanzim, & Mme, 60, rue Hamdi, Zaher, Tél. 55147, Caire.

MOUSTAFA FATHY Bey, Com. O. Hamayoun d'Iran, directeur général du service Mécanique et Electrique, M.T.P., & Mme, 1, rue Aboul-Sebaa, Tél. 56522, Caire. Club: C.R.E.C.P.

MOUSTAFA FATHY Pacha, anc. ministre de la Justice, 9, rue Rustom Pacha, Kasr-el-Doubara, Tél. 41474, Caire. Club: M.A.

MOUSTAFA HAMMOUDA, Dr., médecin, L.R.C.P. (Lond.), M.R.C.S. (Eng.), professeur adj. à la Faculté de Médecine, avenue des Pyramides, Kom-el-Akhdar, Giza, Caire.

MOUSTAFA HANAFI Bey, Com. O. Nil, ancien sous-secrétaire d'Etat au Minist. de la Justice, & Mme, Awama, « Mahassen », Agouza, Giza, Tél. 55675, Caire.

MOUSTAFA MAREI Bey, conseiller à la Cour d'Appel Nat., né à El-Gezira-el-Khadra'a (Gharbieh), le 28 Juin 1902; Etudes: Faculté de Droit du Caire, 4, rue el-Habacha, Giza, Tél. 96069, Caire.

MOUSTAFA MOHAMED Pacha, G.O. Nil G.C.O. Hamayoun d'Iran, ancien président de la Cour de Cassation, & Mme, midan Koubri-el-Dokki, Tél. 96669, Caire.

MOUSTAFA MOUKHTAR Bey, juge au Trib-Mixte, & Mme, 13, rue Haroun Bey, Giza.

MOUSTAFA MOUEIN EL-ARAB,, 2ème secrétaire, chef du Cabinet du Ministre des Affaires Etrangères, Caire.

MOUSTAFA NABIH HILALY, sous-moudir de la province de Minieh, Minieh.

MOUSTAFA NAGUIB Bey, conseiller à la Cour d'Appel mixte, & Mme, 14, rue Ibrahim Pacha Naguib, Kasr-el-Doubara, Tél. 40405, Caire et Sidi Bishr, Tél. R. 364, Alexandrie.

MOUSTAFA NAZIF Bey, professeur à la Faculté Polytechnique, rue Mourad Bey, Giza, Tél. 96092, Caire. Club: A.E.U.

MOUSTAFA RACHID Bey, sénateur & Mme, 73, rue Heluan, Tél. 59579, Caire et 10, rue Zulficar Pacha, Gianaclis, Tél. R. 659, Alex.

MOUSTAFA RIDA Bey, président de l'Institut de Musique Arabe Fouad Ier, Manial-el-Roda, Tél. 41284, Caire.

MOUSTAFA ROUCHDY Bey, conseiller à la Cour d'Appel Nat., & Mme, « Rouchdy », rue Yafeh Ebn Zeid, Giza, Tél. 96021, Caire.

MOUSTAFA SADEK Pacha, Lewa, à la retraite, Com. O. Hamayoun d'Iran, Off. O. Nil, & Mme, née Saneya Effat, (1er jeudi), 88, av. du Roi, Koubbeh-Gardens, Tél. 54940, Caire.

MOUSTAFA SAFWAT Bey, Dr., médecin, anc. sénateur, & Mme, rue Ebn Radwan el-Tabib, Giza, Tél. 96578, Caire.

MOUSTAFA SAID Bey, secrétaire financier du Minist. de 'Instruction Pub., Caire.

MOUSTAKAS, CH., avocat à la Cour, secrétaire de la Communauté Hellénique du Caire, & Mme, 28, rue Cherif-pacha, Tél. 43545, Caire.

MOUSTAKAS, NICOLAS, avocat à la Cour, & Mme, 22, rue Kasr-el-Nil, Tél. 43965, Caire.

MOYNE, The Right Honourable Lord, D.S.O., ministre d'Etat adj. Britannique dans le Moyen-Orient, 10, rue Tolombat, Garden-City, Caire.

MUHLBERG, JACQUES, Chev. Cour. d'Italie, Chev. Mérite Agricole (France), ingénieur d'agronomie coloniale, administrateur-directeur de l'Anglo-Egyptian Land Allotment Co., membre du Conseil consultatif du Minist. de l'Agriculture, & Mme, née Anna Karmann, 41, rue Kasr-el-Nil, Tél. 54085, Caire.

MUHLBERG, MAURICE, O. Cr. Rouge Autr., Off. O. Nil, avocat à la Cour, & Mme, née Yvonne Jacob (1er mardi), 18, rue Adly Pacha, Tél. 53672, Caire.

M. Charles Muller

MULLER, CHARLES, Com. Cour. d'Italie, directeur général de l'Egyptian Hotels Ltd., & Mme, Shepheard's Hotel, Caire. Clubs: C.S., R.A.C.E., R.C. of Cairo.

MULLER, ERNEST, fondé de pouvoirs de Reinhart & Co., 49, rue Ruffer, Rushdy Pacha, Tél. R. 44, Alexandrie.

MULLET, Major GEORGES, G.O. Nil, ✻, ✠. Croix de Guerre Belge, Off. O .de Léopold II, Chev. O. Léopold et O. de la Cour. de Belgique, administrateur-délégué de The Cairo Electric Rlys & Heliopolis Oases Co., administrateur de Sociétés, ingénieur-civil (A.I.A.); major honoraire du génie, & Mme, née Edwige André-Empain, Heliopolis Palace Hotel, Héliopolis, Caire.

GATTEGNO
Rue Emad El-Dine — LE CAIRE
MEUBLE ET DÉCORE DANS LE GOUT DU JOUR ET CELUI D'AUTREFOIS

M. Georges Mullet

MUNIER, HENRI, secrétaire de la Soc. Royale de Géographie, & Mme, 8, rue Hawayati, Tél. 43901, Caire. Club: C.F.

MURAT, ERNEST, directeur de la maison Groppi administrateur de l'Industrie du Froid, S.A.E., 13, rue Chagaret el-Dorr, Zamalek, Tél. 46250, Caire.

MURDOCH, JAMES W., industriel, & Mme, rue el-Saleh Ayoub, Zamalek, imm. Harari, Tél. 52581, Caire.

MURRANT, E.H., M.B.E., Middle East Representative, British Ministry of War Transport, Embassy Court, Gezira, Tél. 54966, Caire.

MURRAY, G.W., M.C., directeur du service topographique à l'Adm. de l'Arpentage, & Mme, 28, rue No. 79, Meadi, Caire. Club: T.C.

MUSCAT, ELIE, propriétaire, industriel, 5, rue Ibrahim pacha Naguib, Garden-City, Tél. 51583, Caire. Club: R.A.C.E.

MUSCAT, GEORGES, propriétaire, industriel, 5, rue Ibrahim pacha Naguib, Garden-City, Tél. 51583, Caire.

MUSSA, ALBERT, agent maritime, administrateur de Sociétés, & Mme, née Georgine Scarpa, 3, rue Glymenopoulo, Glymenopoulo, Tél. R. 1318, Alexandrie. Clubs: A.S.C., R.Y.C.E.

MUSSAWIR, W.S., architecte, 12, rue Comanos. Saroit-pacha, Tél. R. 115, Alexandrie.

MUSTACCHI, GINO, Chev. Cour. d'Italie, rentier, anc. directeur de la National Bank of Egypt (Soliman Pacha), né à Alexandrie le 22 Nov. 1884; Etudes: St. Mary's School; R.R. Scuole Tecniche, Commerciali, & Mme, née Gilda Rieti, « Del Giglio », rue Makhamet Embabeh, Zamalek, Tél. 57063, Caire. Clubs: G.S.C., C.R.

MUSTACCHI, JACQUES, propriétaire, & Mme, 12, rue Boulos Pacha Hanna, Giza, Tél. 96327, Caire.

MUSTAKI, ARMAND, banquier, 45, rue Borchgrevink, Saba Pacha, Tél. R. 1346, Alexandrie.

MUSTAKI, GUSTAVE, rentier, 41, rue Borchgrevink, Saba-pacha, Tél. R. 1189, Alexandrie.

MUSTAKI, ROGER, avocat à la Cour, 45, rue Borchgrevink, Saba Pacha, Tél. R. 1346, Alex.

M. William Mustaki

MUSTAKI, WILLIAM, vice-président et administrateur-délégué de The Alexandria Cotton Trading Cy. Ltd., Edrei & Co. Ltd., Société Egyptienne Financière pour le Commerce et l'Industrie S.A.E., United Textiles S.A.E. et La Cotonnière S.A.E., & Mme, née Jenny Boulad, 15, rue Rowlatt, Bulkeley, Tél. R. 869, Alexandrie. Clubs: A.S.C., R.S.C.

MYLONAS, ARISTIDE, directeur de Th. Cozzika and Son, & Mme, 14, rue Champollion, Mazarita, Tél. 25278, Alexandrie. Clubs: C.H., New S.C., R.A.C.E.

Lisez chaque matin **LE JOURNAL D'EGYPTE**

Au sommaire de chaque numéro:

Deux grands reportages :: Des nouvelles :: Des articles :: Echos :: etc.

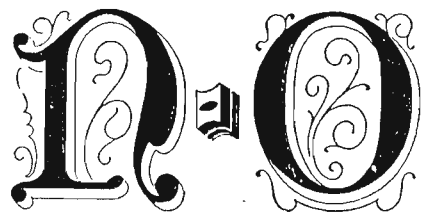

M. Albert Nacamuli

NACAMULI, ALBERT, commerçant, né à Alex. en 1906; Et.: Ecole Sup. de Commerce de Lausanne, 2, rue Warchet-el-Tombak, Garden-City, Tél. 40667, Caire. Clubs: G.S.C., C.R.E., C.Y.C., T.T.C., R.A.C.E.

NACAMULI, EMMANUEL, avocat à la Cour, & Mme 84, avenue Fouad Ier, Tél. 20328, Alexandrie. Club: A.S.C.

NACAMULI, GEORGE, négociant, né à Alexandrie le 3 Sept. 1908; & Mme, née Marcelle Bigio, 72, rue Lavison, Bulkeley, Tél. R. 870, Alexandrie. Club: A.S.C.

NACAMULI, Dr. MARC, médecin-chirurgien, 13, rue des Pharaons, Tél. 29864, Alexandrie.

M. Isaac E. Nacamuli

NACAMULI, ISAAC E., ✻, Com. Cour. d'Italie, président du conseil d'administration de la Soc. Générale Immobilière, président d'honneur de la Communauté Israélite du Caire, propriétaire; 2, rue Warchet-el-Tombak, Garden-City, Tél. 40667, Garden-City, Tél. 40667, Caire. Clubs: G.S.C., R.A.C.E.

NACHAAT Bey, AHMED, conseiller à la Cour de Cassation, & Mme, 31, No. 6, Meadi, Tél. M. 263, Caire.

NADER, MICHEL S., exportateur, & Mme, 56, rue Sultan Hussein, Tél. 20588, Alexandrie. Clubs: A.S.C., New S.C.

NADLER, MARCO, industriel, & Mme, « Nadler », rue Suarès, Rond-Point, Tél. 25109, Alexandrie. Club: A.S.C.

NADLER, SALOMON, industriel, & Mme, 1, rue Zervudachi, Gianaclis, Tél. R. 1845, Alexandrie. Club: A.S.C.

NADOURY Pacha, MOHAMED FAHMY, ancien sénateur, propriétaire, 23, rue El-Tatwig, Tél. 28321, Alexandrie.

NADOURI, MOHAMED MOURAD, juge au Trib. National de Tanta, 21, rue Wingate Bulkeley, Tél. R. 383, Alexandrie.

NAEF, Dr. ADOLF, Off. O. Nil, professeur de zoologie à la Faculté des Sciences de l'Université Fouad I., né à Hersian (Suisse) le 1er Mai 1883; Etudes: Université de Zurich, & Mme, née Maria Bendiner, 6, rue Abdelwahab pacha, Meadi, Tél. M. 68, Caire. Clubs: H.S.C., C.S

NAGGAR, ALBERT, agent de change, & Mme, née J. Smouha, « Smouha », Bulkeley, Alexandrie. Club: A.S.C.

NAGGAR, ELIE, président de la commission de la Bourse des Valeurs du Caire, agent de change, né au Caire en 1889; & Mme, 23, rue Ismail pacha, Garden-City, Tél. 41908, Caire.

NAGGAR, FELIX, agent de change, & Mme, née J. Smouha, « Smouha », Bulkeley, Alexandrie.

NAGGAR, GASTON, avocat à la Cour, & Mme, née Sapriel, 149, rue Khédive Ismail, Giza, Tél. 96580, Caire.

NAGGAR, GASTON, agent de change, 3, rue Rolo, Tél. 26637, Alexandrie.

NAGGAR, JACQUES, agent de change, & Mme, 6, rue el-Aziz Osman, Zamalek, Tél. 55074, Caire. Club: R.A.C.E.

NAGGAR, JACQUES B., administrateur-délégué de la Banque Suarès S.A.E., & Mme, 59, rue Borchgrevink, Saba-pacha, Tél. R. 814, Alexandrie. Clubs: A.S.C., R.A.C.E.

NAGGAR, MAURICE, attaché à l'Eastern Co. S.A.E., & Mme, 4, rue Rassafah, Moharrem Bey, Tél. 22527, Alexandrie. Clubs: M.A. (Alex.), C.E., A.S.C., C.J.J., R.Y.C.E.

NAGGAR, MOISE Z., agent de change, & Mme, 23, rue Ismail Pacha, Garden-City, Tél. 42230, Caire.

NAGGIAR, JACQUES S., avocat à la Cour, & Mme, 26, rue Kasr-el-Nil, Tél. 53961, Caire.

NAGGIAR, LORRIS D., agent d'assurances, & Mme, Béranger, Smouha City, Tél. R. 856, Alexandrie.

NAGGIAR, SYDNEY V., LL.B., commerçant et agent d'assurances, né à Alexandrie le 16 Décembre 1891; Etudes: Victoria College, Alex., Trinity College, Cambridge University, & Mme, Marcelle Naggiar, 46 bis, boul. Sultan Hussein, Tél. 24673, Alexandrie. Clubs: M.A. (Alex.), A.S.C., U.C., New S.C., R.C. of Alex.

NAGLOWSKY, ALEXANDRE de, ingénieur-architecte, 11, rue Eglise Anglaise, Bulkeley, Tél. R. 2117, Alexandrie.

NAGUIB EL-MANDARAWI, avocat à la Cour, né au Caire en 1890; Ecoles: Ecole Tewfikieh, Caire, Faculté de Droit de Paris, & Mme, née Hélène Macar (1er et 2ème vendredi), 5, avenue Mohamed Aly, Héliopolis, Tél. 60662, Caire.

NAGUIB ERIAN Bey, inspecteur au Minist. de l'Instruction Publique, 4, midan Ismail Pacha, Garden-City, Tél. 44736, Caire.

NAGUIB IBRAHIM Bey, Com. O. Nil, sous-secrétaire d'Etat au Minist. de la Défense Passive, & Mme, 15, rue el-Faraana, Koubbeh-Gardens, Tél. 61742, Caire.

NAGUIB MAHFOUZ Pacha, Dr., M.R.C.P. (Lond.), F.C.O.G. (Hon.), médecin, professeur à la Faculté de Médecine, & Mme, 2, midan Saray-el-Kobra, Garden-City, Tél. 55522, Caire. Club: A.E.U.

NAGUIB MELEIKA Pacha, Lewa, retraité, & Mme, 25, rue Koubbeh, Héliopolis, Tél. 62160, Caire.

NAGUIB MORCOS Bey, conseiller à la Cour de Cassation, & Mme, Caire.

NAGUIB SAAD, juge au Tribunal Mixte, 26, rue Fairman, Bulkeley, Tél. R. 2285, Alex.

NAGUIB SCANDAR, Dr., C. Etoile de Roumanie, médecin des Universités de Paris et de Londres, Institut Pasteur, Fellow of the Royal Society of Tropical Medicine & Hygiene, médecin en chef de service de l'Hôpital Copte, anc. député, Manchiet-el-Bakri, Héliopolis, Tél. 60876, Caire. Club: H.S.C.

NAHAS, ANTOINE SELIM, architecte, chef du service architecture au Minist. de l'Instruction Pub., 3, rue el-Doukhoulia, Pont des Anglais, Giza, Tél. 96643, Caire.

NAHAS, Dr. ALBERT, dentiste, & Mme, 13, rue Rushdy Pacha, Rushdy Pacha, Tél. R. 2058, Alexandrie. Clubs: M.A. (Alex.), A.S.C.

NAHAS EDMOND, directeur-associé de la Soc. de Production de films cinématographiques Nahas Films, 25, rue Tewfik, Tél. 57268, et directeur-associé du Doll's Cabaret, 44, rue Malika Farida, Tél. 40116, co-associé de la maison Fleurent, 44, rue Madabegh, Caire.

M. Edmond Nahas.

NAHAS, GABRIEL J., directeur de la succession G. Cordahi Bey, 16, place Mohamed Aly, Tél. 26714, Alexandrie.

NAHAS, GABRIEL N. directeur-associé de la Société de Production de films cinématographiques Nahas Films, 18, rue Dar El-Chefa, Garden-City, Tél. 53973, Caire.

NAHAS, JOSEPH, secrétaire oriental de la Cie du Canal de Suez, imm. Rostom, rue Maamal el-Sukkar, Garden-City, Tél. 58528, Caire.

NAHAS, MICHEL, commerçant, 15, rue Nabatat, Garden-City, Tél. 42766, Caire.

NAHAS, NICOLAS, journaliste, administrateur du « Journal d'Egypte », & Mme, née Gallad, 39, rue Kasr-el-Nil, Tél. 53024, Caire.

NAHAS, ROBERT, commerçant, 19, rue Kasr-el-Nil, Tél. 54608, Caire.

NAHAS, Dr. SELIM L., médecin, & Mme, née Linda Debbas, 14, rue Rushdy Pacha, Rushdy Pacha, Tél. R. 724, Alexandrie. Clubs: A.S.C., R.Y.C.E.

NAHAS Bey, YOUSSEF, Com. O. Ismail, Com. O. du Lion et du Soleil médail. de la Reconnaissance Française, propriétaire foncier, secrétaire général du Syndicat Agricole d'Egypte, membre du Conseil Economique de l'Etat, du Conseil Consultatif Supérieur du Minist. de l'Agriculture et du Comité Mixte International du Coton, né au Caire le 27 Mai 1876; docteur en droit ès-sciences économiques et financières de la Faculté de Droit de Paris, & Mme, née Marie Saba Pacha, 4, rue Soliman Pacha, Tél. 59368, Caire.

NAHMAD, ARMAND, avocat, & Mme, née Marie Orébi, 4, rue Maarouf, Tél. 44532, Caire.

NAHMAD, SALOMON V., commerçant, & Mme, née Vicky Salama, 6, rue Salsoul, Garden-City, Tél. 43698, Caire.

NAHMAN, ALFRED, rentier, & Mme, née Ida Aghion, 9, rue Neroutzos Bey, Tél. 26997, Alexandrie. Club: M.A. (Alex.).

M. Armand V. Nahman

NAHMAN, ARMAND V., négociant, administrateur de Sociétés, & Mme, née Nina Michaelidis, 2, rue Suarès, Rond-Point, Tél. 26860, Alexandrie. Clubs: M.A. (Caire et Alex.), A.S.C., R.Y.C.E., A.R.C., New S.C. (Ecurie de Courses).

NAHMAN GUSTAVE, ingénieur, industriel, rue Padoa Bey (Rassafa), Moharrem-Bey, Tél. 29112, Alexandrie. Clubs: M.A. (Alex.), A.S.C. (Yacht).

NAHMAN, MARC, Off. Nichan Iftikhar, avocat, directeur de la « Revue des Conférences Françaises en Orient », rédacteur en chef de l'A.F.I. (Agence Française Indépendante), & Mme, née Turkel, 14, rue Saray-el-Kobra, Garden-City, Tél. 50852, Caire. Clubs: R.A.C.E. T.T.C., H.S.C.

M. Maurice Nahman

NAHMAN, MAURICE, ✻, antiquaire, né au Caire le 16 Janvier 1868; Etudes: Institution Maral, & Mme, A. Nahman, (samedi), 27, rue Chérif pacha, ex-Madabegh, Tél. 54569, Caire.

M. Raphael Nahman.

NAHMAN, RAPHAEL, architecte E.P.F., expert, né à Alexandrie le 27 Avril 1890; Etudes: Ecole Industrielle Cantonale et Gymnase Scientifique de Lausanne, Ecole Polytechnique Fédérale de Zurich, & Mme, née Eliane Rodosli, 56, rue Tigrane Pacha, Sporting, Tél. R. 1257, Alexandrie. Clubs: M.A. (Alex.), A.S.C., R.A.C.E., R.Y.C.E., C.J.J., R.C. of Alex.

NAHMAN, ROBERT MAURICE, antiquaire, & Mme, 16, rue Antikhana, Tél. 52398, Caire. Club: R.A.C.E.

S.Em. Haim Nahoum Eff.

NAHOUM Eff., S.Em. HAIM, G.C.O. Osmanieh, G.C.O. Medjidieh, G.O. Imperial Autrichien de François-Joseph, C. ✻, C.O. de Salomon d'Ethiopie, Grand Rabbin d'Egypte, anc. sénateur, membre de l'Académie Fouad Ier de la Langue Arabe, né à Magnésie (Smyrne) en 1873, & Mme, née Sultane Danon, 6, rue Khalil Agha, Garden-City, Tél. 45286, Caire. Club: R.A.C.E.

NAHOUM, MAURICE, directeur adjoint pour l'Egypte, la Syrie, la Palestine et l'Irak de la Cie d'Assur. sur la vie « L'Union de Paris », né à Constantinople; 28, avenue Sidi-Gaber, Cléopâtra-les-Bains, Tél. R. 1036, Alexandrie.

NAHUM, ENRICO, commerçant, né à Tripoli (Tripolitanie) en 1899; & Mme, 47, rue No. 18, Meadi, Tél. M. 211, Caire.

NAHUM, JACQUES, commerçant, & Mme, 9, rue No. 79, Meadi, Tél. M. 67, Caire.

NAJAR, ANDRE A., commerçant, 59, rue No. 13, Meadi, Tél. M. 157, Caire.

NAJAR, ELIE, commerçant, 126, av. Farouk Ier, Giza, Tél. 97647, Caire.

NAJAR, MARCEL, commerçant, 4, rue Monseigneur Sogaro, Zamalek, Tél. 57217, Caire.

NAKHLA EL-MOTEI Pacha, G.C.O. Nil, ancien ministre, ex-sénateur, & Mme, née Asma Chalabi, 4, rue Nubar Pacha, Héliopolis, Tél. 60710, Caire. Club: M.A.

Maj. Gen. N.W. Napier-Clavering

NAPIER-CLAVERING, Major General NOEL WARREN, C.B.E., D.S.O., Chev. Mérite Agricole, chief of the British Military Mission to the Egyptian Army, né à Londres le 24 Déc. 1888; Etudes: Clifton College; Royal Military Academy, & Mme, née Margaret Vigers, Zuhriya Garden House, Gezira, Tél. 44809, Recréations: golf. Clubs: T.C., A.E.U., Army & Navy Club. C. 10425.

NASR FARID Bey, Dr., oculiste, 6, Sh. Walda Pacha, Garden-City, Tél. 44949, Caire.

NASSAR ALY Bey, conseiller à la Cour d'Appel Nat., 11, rue Selim el-Abdou, Abbassia, Tél. 41900, Caire.

NASSER, WILLIAM, entrepreneur de travaux publics, 5, rue Koch, Rond-Point, Tél. 21674, Alexandrie.

NASSMAN, HENRY, contrôleur adj. du personnel des Chemins de Fer de l'Etat, 21, Sh. Soliman Pacha, Tél. 55351, Caire.

NASSIBIAN, HRANT, industriel, négociant, & Mme, née Dirouhi Isperian, 33, rue Reine-Farida, Tél. 41751, Caire.

NASSIF FAHMY GUIRGAWY, magistrat, 10, rue el-Diwan, Garden-City, Tél. 47182, Caire.

NASSOUH ABED, rentier, 16, rue Aflatoun, Héliopolis, Tél. 62134, Caire.

NAUS Bey, Mme Vve HENRI, rentière, rue el-Rammah, Giza, Tél. 97610, Caire.

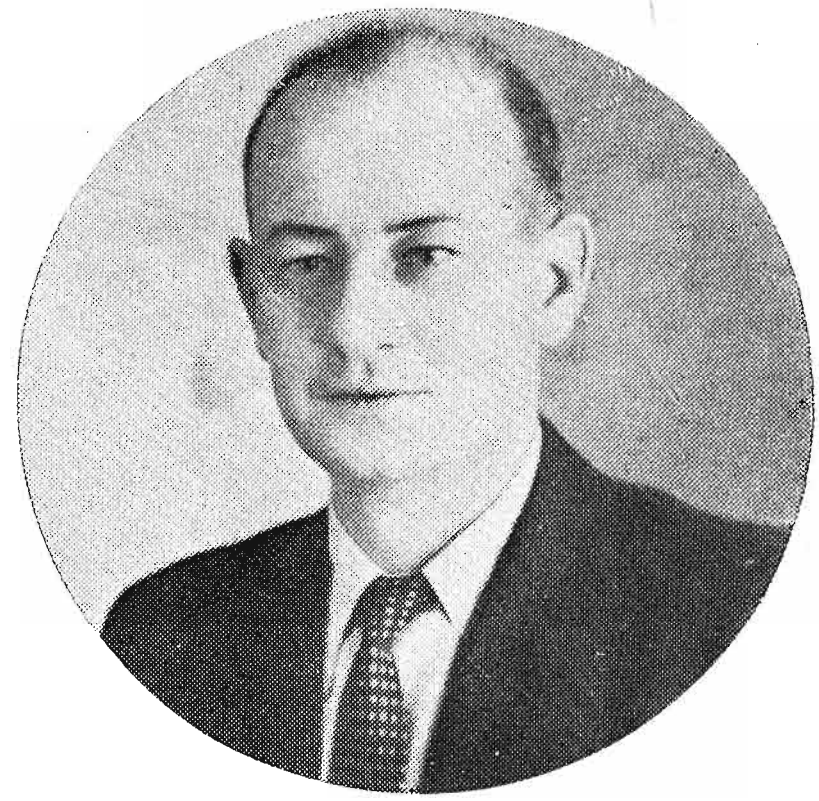

M. Hugues Naus

NAUS, HUGUES, administrateur de Sociétés, ingénieur commercial Solvay U.L.B., né à La Haye le 24 Juin 1902; Etudes: licencié en sciences financières et commerciales de l'Université de Bruxelles, & Mme, née Gody, « Les Flamboyants », Giza-Mudiria, Tél. 96192, Caire. Clubs: M.A., R.A.C.E., C.R.E.C.P., R.C. of Cairo.

NAUDI, EMMANUEL, administrateur de Haselden & Co. Ltd., & Mme, « Naudi », 21, rue Ambroise Ralli, Camp-de-César, Tél. 24663, Alexandrie.

NEEB, DICK GERHARD, consul des Pays-Bas, directeur de F. Van Der Zee & Co., & Mme, 292, av. Fouad Ier, Sidi-Gaber, Tél. R. 2150, Alexandrie.

NEGROPONTIS, CONSTANTIN, consul de Grèce, Tél. 2214, Port-Said.

NEL, GERT CORNELIUS, vice-consul du Sud-Afrique, né à Ermelo (Transvaal); Etudes: University of Pretoria, 1, rue el-Kamel Mohamed, Zamalek, Tél. 42355, Caire. Récréations: tennis, golf. Club: G.S.C.

NEMATALLAH Bey, ERNEST, O. ✲, off. O. ancien secrétaire général du Conseil des Ministres, & Mme, 25, avenue des Pyramides, Tél. 60209, Héliopolis, Caire.

NESSIM GURGUIS Bey, contrôleur des tarifs de l'Administ. des Douanes, & Mme, 21, rue el-Deir, Cléopâtra-les-Bains, Tél. R. 958, Alexandrie.

NEUMANN, LEON, journaliste, rédacteur en chef de la « Revue d'Egypte Economique et Financière », & Mme, 24, rue Zagazig, Héliopolis, Caire.

NEUVILLE, PAUL, ✻, ingénieur E.C.P., inspecteur de la Soc. Gén. des Sucreries et de la Raffinerie d'Egypte; Etudes: Ecole Centrale des Arts et Manufactures, & Mme, 41, rue Gabalaya, Zamalek, Tél. 43693, Caire. Clubs: C.F., R.A.C.E.

NEVILL, RICHARD HENRY R., professeur à la Faculté de Commerce, & Mme, 9, rue el-Kamal Mohamed, Zamalek, Tél. 51230, Caire. Club: G.S.C.

NEWBOULD, H.E., directeur adj. de la Port Said & Suez Coal Co., rue Sultan Hussein, Tél. 511, Port-Said. Club: E.T.A.

NEWBY, ARCHIBALD DUNCAN, F.S.A.A., F.I.A.R.B., expert-comptable, & Mme, née Helen Wilkin, 10, rue Salt, Rushdy-pacha, Tél. R. 1037, Alexandrie, Clubs: T.C., U.C., A.S.C., New S.C., R.Y.C.E.

NEWMAN, LESLIE G., commerçant, 59, rue Eleusis, Camp-de-César, Tél. 24704, Alexandrie.

NEWPORT, SYDNEY GEORGE, British Air Ministry Representative, & Mme, 3, rue Comanos Pacha, Héliopolis, Tél. 62000, Caire. Clubs: T.C.

NICHOLS, LESLIE A. Jr., directeur dépt. journalisme à l'American University, & Mme, née Claude Bernard, 57, rue No. 14, Meadi, Tél. M. 149, Caire.

NICOLAIDIS, JEAN, architecte, 4, rue Palais No. 3, Tél. 24499, Alexandrie. Club: R.A.C.E.

NICOLAIDIS, PERICLES N., courtier, 65, av. Fouad Ier, Tél. 20316, Alexandrie. Club: M.A. (Alex.).

NICOLAOU, CLEOMENE G., avocat à la Cour, & Mme, 104, avenue Reine Farida, Gianaclis, Tél. R. 1254, Alexandrie. Club: A.S.C.

NICOLAOU, Dr. GEORGES N., médecin, 4, rue Menoussis, Ibrahimieh, Tél. 20739, Alexandrie.

NICOLAOU, S., agent de la National Bank of Egypt, Keneh.

NIMAL, PIERRE, directeur de la Société Egyptienne d'Electricité, Choubra Village, Tél. 51118, Caire.

NIMR Bey, ALBERT, rentier & Mme, 330, av. Fouad Ier, Bulkeley, Tél. R. 741, Alexandrie. Clubs: M.A. (Alex.), A.S.C., R.A.C.E.

NIMR Pacha, Dr. FARIS, ancien sénateur, membre de l'Académie de la Langue Arabe Fouad Ier, journaliste, propriétaire du journal « Al-Mokattam », né à Husbeya (Liban) en 1855, & Mme, Meadi, Tél. M. 76, Caire. Club: A.E.U.

NIMUTULLAH KAMAL-EL-DINE HUSSEIN, S.A.S. la Princesse, 4, rue el-Cheikh-el-Abit, Kasr-el-Doubara, Tél. 55719, Caire.

NIXON, C.N., gouverneur de la National Bank of Egypt, & Mme, 12, rue Ismail Pacha Mohamed, Zamalek, Tél. 55790, Caire. Clubs: M.A., T.C., A.E.U.

NOBLE Bey, Miralai J.F., commandant adj. de la Police du Canal, Port-Said,

NOE, XAVIER DE LA, sous-agent principal de la Cie du Canal de Suez, & Mme, rue Tewfik Tél. 2153, Port-Said.

NOKRASHI Pacha, MAHMOUD FAHMY, G.C.O. Nil, G.C.O. Hamayoun d'Iran, ancien ministre de l'Intérieur, ex-député, né à Alexandrie en 1888, licencié en droit, & Mme, 9, rue Ramses, Héliopolis, Tél. 60025, Caire. Clubs: R.A.C.E., Club Saad Zaghloul.

NOMICOS, CHRISTOPHE A., commerçant, & Mme, née Tamvaco, 10, avenue de Belgique, Tél. 21706, Alexandrie. Clubs: M.A. (Alex.), A.S.C.

NORRIS, P.N., A.M.I.M.E., directeur de Thos. Cook & Son Ltd. (Engineering Dept.), 26, rue Chérif-pacha, imm. Immobilia, Tél. 42996, Caire.

S.E. M. Moustafa Nosrat

NOSRAT, MOUSTAFA, B.Sc. (Engineering), Méd. de Guerre Turque, ministre de la Défense Passive, ingénieur, député de Mit Aboukhaled (Dakahlieh), né au Caire le 2 Février 1893; Etudes: Glasgow University; & Mme, 21, rue Ismail Pacha, Garden-City, Tél. 40101, Caire. Club: A.E.U.

NOUJAIM, ABDOH, commerçant, Tél. 619, Port-Said. Club: R.C. of Port-Said.

NOURY, JOSEPH F., négociant, industriel, & Mme, 40, rue Baron Empain, Héliopolis, Tél. 60315, Caire.

NUBAR Pacha, ARAKEL, rentier, « Nubar », 11, avenue Fouad Ier, Héliopolis, Tél. 60221, Caire. Club: M.A.

NUBAR Bey, ZAREH, rentier, « Nubar », 11, avenue Fouad Ier, Héliopolis, Tél. 60221, Caire.

NYEGAARD, ANTON, consul d'Estonie, docteur-ingénieur, directeur-administrateur de la Helwan Portland Cement Co., & Mme, « Dar el-Mona », Kafr-el-Elw, près Heluan, Tél. H. 295, Caire. Clubs: G.S.C., R.C. of Cairo.

ODABACHI, ALEX., banquier, & Mme, rue Fouad Ier, Tél. 2097, Mansourah.

ODABACHI, MICHEL N., banquier et propriétaire, rue Moafi, Tél. 2310, Mansourah.

OMAR FAROUK, S.A.I. le Prince, 80, rue Khachaba pacha, Tél. M. 145, Caire.

S.E. El-Ferik Omar Fathy Pacha

OMAR FATHY Pacha, El-Ferik, G.C.O. Hamayoun d'Iran, Com. O. Ismail, aide-de-camp en chef de S.M. le Roi, & Mme, 2, rue Omar Fathy Bey, avenue du Roi, Koubbeh-Gardens, Tél. 61541, Caire. Clubs: M.A., Faroussia.

OMAR OMAR, avocat à la Cour, vice-président de la Chambre des Députés, député de Kafr-el-Cheikh (Gharbieh), 33, rue Soliman-pacha, Tél. 51505, Caire.

ONSY Bey, MOHAMED, 1er avocat général près les Juridictions mixtes, & Mme, 18, rue Cartareggia, Sidi-Gaber, Tél. R. 636, Alexandrie.

OREBI, ZAKI, avocat à la Cour, né au Caire en 1892; & Mme, 1, rue Salsoul, Garden-City, Tél. 50117, Caire. Club: A.S.C.

O'RAFFERTY, O.R., archiviste à l'Ambassade Britannique, 4, rue Saray-el-Gezira, Tél. 40864, Caire. Club: G.S.C.

ORFALI Bey, Dr. EMILE, ✻, oculiste de la Faculté de Paris, & Mme, (dernier lundi), 28, rue Chérif Pacha, Tél. 24253, Alexandrie.

ORFALI, KHALIL, avocat à la Cour, & Mme, 68, rue Tigrane Pacha, Cléopâtra-les-Bains, Tél. R. 1671, Alexandrie. Club: C.Sy.

ORFALI, NEGUIB, avocat à la Cour, & Mme, née Nasser, 8, rue Stross, Bulkeley, Tél. R. 2037, Alexandrie. Club: C.Sy.

ORRIS, PERCY C., directeur général de la Nile Cold Storage & Ice Co., 71, rue No. 15, Meadi, Tél. M. 71, Caire. Club: T.C.

OSMAN EL-MAHDI Bey, Kaimakam, Off. O. Ismail et O. Tadj d'Iran, aide-de-camp de S.M. le Roi, 331, avenue Reine Nazli, Abbassia, Tél. 51543, Caire.

OSMAN MOHARRAM Pacha, G.C. O. Nil et Ismail, ingénieur, ministre des Travaux Publics, député de Dessouk (Gharbieh), né le 16 Juillet 1881; Etudes: Ecole Polytechnique du Caire; & Mme, avenue des Pyramides, Giza, Tél. 96431, Caire. Clubs: M.A., R.A.C.E.

S.E. Osman Moharrem Pacha

OSMAN NAGUIB Bey, vice-président de la Cour d'Appel Nat. d'Assiout, & Mme, 4, rue Mourad Bey, Giza, Tél. 96211, Caire.

M. René Ossola

OSSOLA, RENE, Off. O. Léopold de Belgique, Croix de guerre, Yser, directeur général de la Cie d'Héliopolis, ingénieur civil de l'Université de Gand, & Mme, 6, rue De Martino, Héliopolis, Tél. 62682, Caire.

OTTOSON, ALEXANDER, administrateur-délégué de la Nile Match Co., S.A.E., & Mme, 19 bis, rue Maréchal Allenby, Moustafa Pacha, Tél. R. 449, Alexandrie. Club: A.S.C.

OUANNES, MICHEL, Off. O. Nil, chancelier à l'Ambassade Impériale d'Iran, & Mme, 127, avenue Khédive Ismail, Giza, Tél. 97773, Caire.

OULTON, Lt. Col. CHARLES C.C., B.A., agent consulaire de Grande-Bretagne; Etudes: Trinity College, Dublin; & Mme, née Maxwell, 6, Sohag. Clubs: T.C., U.C., Junior Carlton, London.

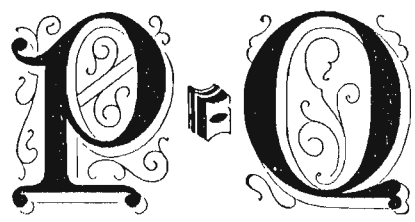

PACE, UMBERTO, avocat à la Cour, & Mme, 9, rue Neroutzos Bey, Tél. 23550, Alexandrie. Clubs: M.A. (Alex., A.S.C., R.A.C.E., New S.C.

PACHYS, TELEM. N., fondé de pouvoirs de la Banque de Commerce, 1, rue Mahd.-Sidky pacha, Caire.

PACKER, GEORGE HERBERT, director, Haselden & Co. Ltd., & Mrs. Toriel Garden-City, Ras-el-Soda, av. Montazah, Tél. R. 378, Alexandrie. Clubs: U.C., A.S.C.

PADOA, FELIX, ✻, avocat à la Cour, ex-bâtonnier de l'ordre des avocats mixtes, né à Alex. en 1890; licencié en droit de la Faculté de Paris; & Mme, 46 bis., boul. Sultan Hussein, Tél. 22741, Alexandrie. Clubs: M.A. (Alex.), New S.C., R.C. of Alex.

PAHUD, JEAN-LOUIS, secrétaire de la Légation de Suisse, Regent House, Zamalek, Tél. 50076, Caire.

PAIDOUSSI, DEMETRIUS, négociant en coton, 75, av. Prince Ibrahim, Ibrahimieh, Tél. 23496, Alexandrie.

PAILLARD, HENRI, industriel, Choubra-el-Kheima, Tél. 53184, Caire.

PAJADON, MARCEL, rentier, & Mme, 5, rue Chagaret-el-Dorr, Zamalek, Caire.

PALACCI, ALBERT VITA, commerçant, & Mme, 23, rue Ismail Pacha, Garden-City, Tél. 40774, Caire.

PALLY, ARISTIDE J., courtier en coton, & Mme, 48, av. Fouad Ier, Tél. 24351, Alexandrie. Club: M.A., (Alex.).

PALMER, PERCY CHARLES, représentant de fabriques, & Mme, née Cowles, Gezira House, Gezira, Tél. 41002, Caire. Clubs: T.C., U.C., G.S.C., A.E.U.

PALMER, PHILIP S., directeur de Carver Bros & Co. Ltd., & Mme, Tél. 26, Manfalout, Haute-Egypte. Clubs: T.C., U.C., Constitutional, London.

PANAYOTATOU, Dr. ANGELIQUE, médecin, Parc, 17, rue Sinadino, Mazarita, Tél. 28094, Alexandrie. Club: R.Y.C.E.

PANDELIDIS, GEORGES, avocat à la Cour, 41, rue des Abbassides, Tél. 29345, Alexandrie.

PANDERMALY, PAUL, vice-consul de Grèce, Tél. 436, Tanta.

PANGALO, LEON, avocat à la Cour, & Mme, rue Khatib, Giza, Caire. Clubs: C.H., G.S.C., R.A.C.E.

PANGALO, RAOUL, avocat à la Cour, rue Khatib, Giza, Tél. 46239, Caire. Clubs: C.H., G.S.C., R.A.C.E.

PANTELIDES, JEAN NICOLAS, industriel, vice-président de la Chambre de Commerce Hellénique, & Mme, 16, rue Averoff, Tél. 22624, Alexandrie.

PAPADOPOULOS, GEORGES, attaché au Consulat Général de Grèce, Alexandrie.

PAPATHEOLOGOU, ALEXANDRE, rentier, & Mme, 40, rue Khalil Pacha Khayat, Moustafa Pacha, Tél. R. 673, Alexandrie.

PAPADAKIS, MICHEL, vice-consul de Grèce, Tél. 2252, Mansourah.

PAPAPHILIPOU, E.S., chef de section de la Banque de Commerce 17, rue Boustany, Caire.

M. Dimitri J. Pappas

PAPPAS, DIMITRI J., Com. du Phenix et de la Cr. du St. Sepulcre, Méd. Merite Milit, é à Athénes, docteur en droit de l'Université d'Athènes, 16, rue Ebn Zanki, Zamalek, Tél. 59558 et 59559, Caire. Club: M.A. C.D. 63.

PARDO, JOSEPH C., commerçant, & Mme, 9, rue el-Kamel Mohamed, Zamalek, Tél. 49543, Caire.

PARKER, ARNOLD SHIRECLIFFE, A.C.A., expert-comptable, & Mme, 4, rue Gorst, Bulkeley, Tél. R. 526, Alexandrie. Clubs: T.C., U.C., A.S.C., R.Y.C.E.

PARKER, ARTHUR STANLEY, O.B.E., Off. O. Nil, journaliste, & Mme, née Dagher, 27, rue Tewfik, Tél. 54886, Caire. Clubs: T.C., U.C. (Alex.), New S.C., R.Y.C.E., E.T.A.

PARKER, ERNEST, C.A., director Imperial Chemical Industries (Egypt) S.A. and I.C.I. (Levant) Ltd., né à Canterbury le 27 Sept. 1909; 6, rue Saray-el-Gezira, Tél. 42168, Caire. Clubs: M.A., T.C., G.S.C.

PARKER, GEOFFREY, M. Inst. C.E., F.R.G.S., ingénieur-conseil, 20, rue Soliman Pacha, Tél. 55084, Caire. Clubs: T.C., U.C., G.S.C., E.T.A.

PARKER, REGINALD, directeur du service d'émission de bank-notes à la National Bank of Egypt, 34, rue Soliman Pacha, Tél. 58507, Caire. Clubs: T.C., G.S.C., & London C.C.

PARODI, Dr. EMM. J., Com. O. Nil, médecin de la Faculté d'Athènes, directeur des dispensaires de la Ligue Egyptienne contre la Tuberculose, 18, rue Stamboul, Tél. 22489, Alexandrie.

PARSONS, D.W.G.G., attaché à l'Imperial Chemical Industries Egypt, S.A., 1, rue el-Aziz Osman, Zamalek, Tél. 46792, Caire.

PASCALIDIS, BYRON, sous-directeur de la Banque d'Athènes, 77, rue Ambroise-Ralli, Camp-de-César, Alexandrie.

M. Athanase G. Pastroudis

PASTROUDIS, ATHANASE G., industriel, 14, rue Fairman, Bulkeley, Tél. R. 2466, Alexandrie.

PATERSON, Lt. Col. M.C., M.C., R.A.M.C., adviser, British Military Mission to the Egyptian Army, Caire.

PATHY, LADISLAS, G.O. Mérite Hongrois, administrateur de Sociétés, & Mme, née Olga de Ribary, imm. Adda, rue Baker Pacha, Rond-Point, Tél. 29207, Alexandrie. Clubs: M.A. (Alex.), A.S.C., R.A.C.E., R.Y.C.E., C.R.E. C.P.

PATTERSON, WILLIAM J., rentier, 26, rue Chérif pacha, imm. Immobilia, Tél. 46670, Caire. Clubs: T.C., G.S.C., C.D. 100.

PAVID, GEORGES, agent d'automobiles, & Mme 32, rue Gameh Charkass, Tél. 42251, Caire. Clubs: C.S., R.A.C.E.

PAYNE, EDWARD GEOFFREY, Com. O. Nil, M.A. Oxon, 2ème avocat général près les Juridictions mixtes; né en Angleterre le 24 Avril 1894; 36, rue Cordahi, Roushdy Pacha, Tél. R. 1952, Alexandrie. Clubs: T.C., G.S.C., U.C., New S.C.

PAYNE, JAMES, Australian Government Commissioner in Egypt, né à Hamilton, Victoria, Australia; & Mme, 13, rue Kasr-el-Nil, Tél. 55950, Caire. Clubs: T.C., G.S.C. C.D. 100.

PECK, FRANK WILLIAM, directeur des Grandes Magasins Benzion, & Mme, 37, rue Kasr-el-Nil, Tél. 57109, Caire.

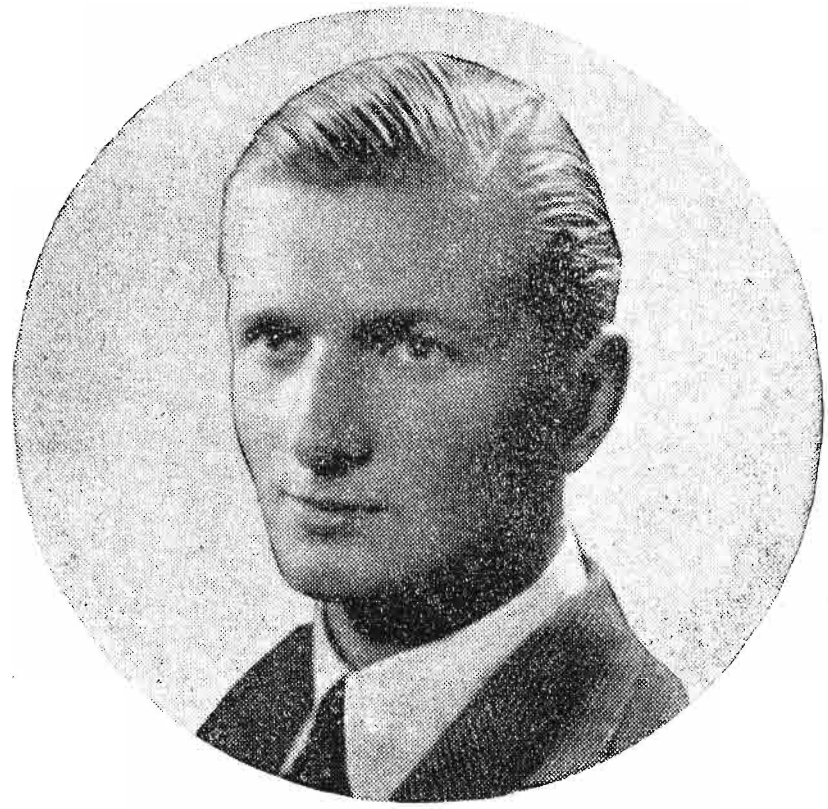

M. Denys F. Peel

PEEL, DENYS F., négociant en coton, de Peel & Co. Ltd., 8, rue des Ptolémées, Tél. 29676, Alexandrie. Clubs: R.Y.C.E., A.S.C., M.F.C.

Major Digby R. Peel

PEEL, Major DIGBY R., M.C., exportateur de coton, & Mme, 8, rue des Ptolémées, Tél. 29676, Alexandrie. Clubs: U.C., G.S.C., A.S.C., B.B.C., New S.C. (Ecurie de Courses).

PEEL, Col. E.T., G.O. Nil, D.S.O., M.C., vice-président de la Chambre de Commerce Britannique d'Alexandrie, exportateur de coton, administrateur de Sociétés, & Mme, « The Bungalow », rue d'Aboukir, Fleming, Tél. R. 899, Alexandrie. Clubs: M.A. (Alex.), G.S.C., A.S.C., T.C., U.C., B.B.C., New S.C., Yacht St. Georges. (Ecurie de Courses).

PEGNA, ENRICO, Com. O. Nil, Chev. Cour. d'Italie, administrateur de Sociétés, & Mme, née Terni, 58, boul. Sultan Hussein, Tél. 21869, Alexandrie. Club: A.S.C.

PEGNA, TITO, directeur de la Soc. Pharos, né à Alexandrie le 11 Mai 1900; Etudes: Ecole Supér. de Commerce, Venise; docteur ès-sciences économiques et commerciales, 6, rue Mohd. Mazhar Pacha, Zamalek, Tél. 56468, Caire.

PEGNA, Dr. TULLIO, avocat à la Cour, & Mme, 183, av. Fouad Ier, Cléopâtra, Tél. R. 1343, Alexandrie. Club: A.S.C.

PENDER, J. NEIL, chartered accountant, associé de Russell & Co., 30, rue Cordahi, Rushdy-pacha, Ramleh, Alexandrie.

PEREOS, CHRISTOPHE, courtier en marchandises, & Mme, 7, rue Goussio, Tél. 21843, Alex.

PERETZ, Dr. HENRI, ✲, oculiste, & Mme, 14, rue Saraya-el-Kobra, Garden-City, Tél. 42166, Caire. Clubs: C.F., G.S.C.

PEREZ, BENNI, gérant des Grands Magasins Chemla, 8, rue Soliman pacha, Tél. 44206, Caire.

PEREZ, J.H., agent de change, administrateur de Sociétés, & Mme, née Gabrielle Schedevetz, 18, rue el-Amir Youssef, Mataria, Tél. 62757, Caire.

PEREZ, LEVO, banquier, & Mme, née G. Goldsheider, 3, rue El-Aziz Osman, Gezira, Tél. 53051, Caire. Clubs: R.A.C.E., New S.C.

PERIER, ANTOINE JOSEPH, avocat à la Cour, rue Aboul-Feda, Tél. 2678, Port-Said. Club: R.C. of Port-Said.

PERKINS, EDWARD JOHN, agronome, administrateur directeur de la New Egyptian Co. Ltd., & Mme, née Angèle Olivier, 25, rue Sidi-Gaber, Cléopâtra, Tél. R. 1205, Alexandrie. Club: A.S.C.

PERKINS, WILLIAM H., S. African War Medal, administrateur de Sociétés, né à Londres le 30 Janvier 1874; Etudes: City of London College, London School of Economics (Studentship), London, & Mme, née Ethel Preston, 63, rue No. 13, Meadi, Tél. M. 28, Caire. Clubs: T.C., A.E.U., U.C. (Port-Said), M.S.C., R.A.C.E., Overseas Club, London.

PERRIARD, CHARLES, chancelier à la Légation de Suisse, Caire.

PETA, Dr. MAGGIORINO, médecin, 30, boul. Sultan-Hussein, Tél. 20101, Alexandrie.

PETRAKIS, GEORGE, agent de la National Bank of Egypt, né à Alex. le 7 Mai 1888; Etudes: American University Beyrouth et diplôme commercial de la National Union of Teachers, England, & Mme, Tanta.

PETRAS, JOHN, fondé de pouvoirs du Crédit Lyonnais, 19, rue Tanta, Héliopolis, Tél. 62946, Caire.

PETRIDIS, PERICLES, agent de la National Bank of Egypt, Heliopolis Branch, & Mme, 34, rue des Pyramides, Tél. 61904, Héliopolis, Caire.

PETRIDIS, Dr. PAVLOS, chirurgien en chef de l'Hôpital Cozzika, & Mme, 84, route Palais No. 3, Tél. 22399, Alexandrie.

PETROPOULOS, MILTIADE, commerçant, & Mme, rue Saray-el-Gezira, imm. Curiel, Tél. 54624, Caire. Club: E.T.A.

PETROPOULOS, ORESTE J., commerçant, & Mme, 7, rue Zaki, Tewfikieh, Tél. 59367, Caire.

PETROVICH, SPIRO, agent de change, 16, boul. Saad Zaghloul, Tél. 21109, Alexandrie.

PEUCH, JEAN-BAPTISTE HENRI, ✲, conseiller à la Cour d'Appel Mixte, & Mme, 5, rue Station Schutz, Ramleh, Tél. R. 947, Alexandrie.

PEZAS, ANTOINE G., avocat à la Cour, docteur en droit, président hon. de la Communauté Hellénique du Caire, administrateur de Sociétés Hôtel Continental-Savoy, Caire. Clubs: M.A. C.H.

PFADT, DESIRE, directeur de l'Upper Egypt Hotels, & Mme, ...inter Palace Hotel, Louxor.

PFAFF, HENRI, directeur de l'Electric Light and Power Supply Co., 79, avenue Reine Nazli, Tél. 51514, Caire.

PHARAON, EMILE, rentier, & Mme, née Sednaoui, 15, rue Nabatat, Garden-City, Tél. 43009, Caire. (Ecurie de Courses).

PHILIPPIDES, DIMITRI, commerçant et agent d'assurances, 11, boul. Sultan Hussein, Tél. 22612, Alexandrie. Club: A.S.C.

PHILIPPOU, PHILIPPE J., exportateur de coton, & Mme, 173, rue de Thèbes, Sporting, Tél. 23693, Alexandrie. Club: A.S.C.

PHILLIPS, Dr. L.R., director, British Institute, 1, rue Toussoun, Tél. 26199, Alexandrie.

PHILP, E.L., directeur de la Barclays Bank (D. C. and O.), & Mme, 3, rue Mohamed Mazhar Pacha, Zamalek, Caire. Clubs: T.C., U.C., G.S.C.

PHILP, Dr. JAMES, premier botaniste au Minist. de l'Agriculture, 6, rue Mohd. Saquib pacha, Zamalek, Tél. 58146, Caire. Club: G.S.C.

PHINICOPOULO, JEAN D., directeur de Kyriazi Frères, 3, rue Samanoud, Héliopolis, Tél. 61009, Caire.

PHRANTZIS, JEAN A., Chev. Cour. de Roumanie, Chev. O. Léopold II de Belgique, vice-consul de Grèce, 136, rue Emad-el-Dine, Caire. Club: G.S.C.

PHRONIMOS, A., avocat à la Cour, 17, rue Kasr-el-Nil, Tél. 55681, Caire. Club: G.S.C.

PIALOPOULO, S.M., industriel, & Mme, 195, avenue Fouad Ier, Ibrahimieh, Tél. 27861, Alex.

Voyagez par MISR SHIPPING S.A.E.

PICARD, Prof. Dr. HUGO, de la Faculté de Berlin, chirurgien en chef de l'Hôpital Israélite, né à Constance sur le Lac Constance en 1888; Et.: Univ. de Heideberg, Berlin et Munich; & Mme, née Helen Obermann, 11, rue Amir Said, Zamalek, Tél. 55997, Caire. Clubs: G.S.C., R.A.C.E., R.C. of Cairo.

PICCIOTTO, CHARLES E. de, nég. en coton, & Mme, 12, rue Salamlek, Garden-City, Tél. 40109, Caire. Club: R.A.C.E.

PICCIOTTO, FERNAND DE, directeur-administrateur des Etabts. Industriels pour la Soie et le Coton, S.A.E., 22, rue Kasr-el-Nil, Tél. 58505, Caire.

PICCIOTTO, LEON, directeur de la comptabilité du Crédit Agricole d'Egypte, 12, rue Sabbagh, Héliopolis, Caire.

PIERRAKOS, NICOLAS, propriétaire, président et administrateur de Sociétés; Etudes: Université d'Athènes, docteur en droit, 33, rue Reine Farida, Tél. 56338, Caire. Clubs: G.S.C., R.A.C.E., R.C. of Cairo.

PIHA, GASTON, agent de change, & Mme, « Francis », 6, rue Francis, Bulkeley, Tél. R. 204, Alexandrie. Clubs: M.A. (Alex.), A.S.C., R.Y.C.E.

PIHA, GEORGES, rentier, né à Alexandrie le 15 Janvier 1893; Et. Institut Nat. Agronomique, Paris; & Mme, née Rosette Storero, 3, rue gare du Caire, Tél. 21070, Alexandrie. Club: A.S.C. A 3603.

PILAVACHI, ARISTOCLES, avocat à la Cour, 2, rue Foum el-Teraa el-Boulakia, Boulac, Tél. 40932, Caire.

PILAVACHI, GEORGES N., avocat à la Cour, & Mme, 3, rue Rolo, Tél. 25568, Alexandrie. Club: A.S.C.

PILAVACHI, JOHN A., administrateur de Sociétés, 12, rue Nébi Daniel, Tél. 20358, Alex. Clubs: C.H., A.S.C., R.Y.C.E., R.A.C.E.

PILLEY, Capt. ERIC CHARLES, secrétaire du Gezira Sporting Club; & Mme, Gezira, Tél. 46410, Caire. Club: G.S.C.

PINTO, BRUNO, fondé de pouvoirs de Pinto Cotton Co., S.A.E., & Mme, 100, avenue Fouad Ier, Tél. 22570, Alexandrie.

PINTO, Prof. Dr. CARLO, Com. O. Nil, Com. O. Ismail, Off. Cour. d'Italie, médecin, président de l'A.I.S.S.U., né à Alexandrie le 14 Sept. 1877; Etudes: Collège Italien d'Alex., Universités de Pise, de Gênes et de Pavie, docent d'obstétrique et gynécologie à l'Université de Pise, & Mme, née Elvira Mieli, 12, rue Neroutzos Bey, Tél. 22318, Alexandrie. Clubs: M.A. (Alex.), A.S.C., R.C. of Alex., R.Y.C.E.

PINTO, EZIO, exportateur de coton, administrateur délégué de la Pinto Cotton Co. S.A.E., & Mme, née Lola Soria, 9, rue Neroutzos Bey, Tél. 23260, Alexandrie. Clubs: M.A. (Alex.), A.S.C., New S.C.

PINTO, JOSEPH S., directeur de J. Rolo & Co., & Mme, 16, rue Safia-Zaghloul, Tél. 25894, Alexandrie.

M. Silvio Pinto

PINTO, SILVIO, Com. O. Nil, négociant, exportateur de coton, vice-président de la Pinto Cotton Co., S.A.E., né à Livorne le 29 Août 1889; & Mme, née Tilche, 18, avenue Reine Farida, Bulkeley, Tél. R. 709, Alexandrie. Clubs: M.A. (Alex.), R.A.C.E., A.S.C., R.C. of Alex., New S.C.

PINTO UBERTO, fondé de pouvoirs de la Pinto Cotton Co. S.A.E., né à Alexandrie le 23 Août 1910; Etudes: Ecole Supérieure de Commerce de Lausanne, & Mme, née Comtesse Lilia Guerra, 6, rue Neroutzos Bey, Tél. 26785, Alexandrie. Clubs: C.R.E.C.P., R.A.C.E., R.A.C.E., R.Y.C.E., A.S.C.

PIOS, ANTOINE, ✻, mandataire de l'Union-Vie, & Mme, 30, avenue Fouad Ier, Tél. 40489, Caire.

PISPINIS, JEAN, nég. en coton, & Mme, 13, rue des Pharaons, Tél. 27955, Alexandrie.

PITHIS, ARISTIDE J., armateur, 16, rue Allemann, Rushdy Pacha, Tél. R. 974, Alexandrie.

PLANTA, CHRISTOPHER de, associé-gérant de J. Planta & Co., ing. chim. dipl. de l'E.P.F., de Zurich, docteur ès-sciences de l'Université de Genève, & Mme, née Nora de Planta, 10, rue Norden, Rushdy Pacha, Tél. R. 1431, Alexandrie. Clubs: A.S.C., C.S.A., R.A.C.E.

PLESSIER, Dr. P., chirurgien en chef de l'Hôpital St. Vincent de Paul, Ismailia.

POCEK, Dr. STRETEN, secrétaire de la Légation de Pologne, 11, rue Scott-Moncrieff, Zamalek, Tél. 42061, Caire.

POCHIN, Dr. COURTENAY HENRY-GERARD, M.R.C.S., L.R.C.P., F.R.C.S., Edinburgh, médecin, né à Worksop, Notts' le 12 Oct. 1887; Etudes: Dulwich College, Guy's Hospital, & Mme, née Lettice Kirpatrick, 22, rue Kasr-el-Nil, Tél. 54047, Caire. Clubs: T.C., G.S.C., E.T.A.

Mtre Edwin Polack

POLACK, EDWIN, avocat à la Cour, consul de Danemark, né à Alex. en 1897; licencié en droit de Paris; & Mme, née Sarda, 18, rue Wingate, Bulkeley, Tél. R. 1131, Alexandrie. Club: A.S.C.

POLACK, WALDEMAR, banquier, 17, rue Wingate, Bulkeley, Tél. R. 437, Alexandrie. Club: A.S.C.

POLANI, Dr. PHILIPPE, médecin, & Mme, née Renée Dorra, 445, av. Farouk Ier, Rushdy-pacha, Tél. R. 762, Alexandrie.

POLITI, ELIE J., A., Cr. du Mérite de la Croix Rouge Hongroise, Cr. du Phénix de Grèce, journaliste, né en Sept. 1900; Etudes: Ecole Menasce, Ecole Française de Droit du Caire, & Mme, Rica Politi, 21, rue Tigrane Pacha, Sporting, Tél. R. 1626, Alexandrie. Club: A.S.C.

POLLACK, LEOPOLD, administrateur de Sociétés, 22, rue Toussoun Pacha, Tél. 21748, Alexandrie. Club: A.S.C.

POLLET, RAYMOND, industriel administrateur-délégué de la Soc. Egypt. Filature et Tissage de Laine, & Mme, 7, rue Amir Fouad, Zamalek, Tél. 54934, Caire.

PONTAILLIER, DANIEL, sous-directeur de la Cie du Gaz, & Mme, Karmouz, Alexandrie. Club: New S.C.

POPE, REGINALD, Com. O. Nil, rentier, vice-président de l'A.I.S.S.U., Alexandrie, né à Hanley, Staffs, le 14 Sept. 1883, & Mme, née Lilian Jane Graham, 8, rue Ahmed Bey Ayoub, Moharrem Bey, Tél. 20889, Alexandrie. Clubs: A.S.C., U.C., A.E.U., R.Y.C.E., R.A.C. (England).

M. Reginald Pope

PORTCH, E.H., directeur de la Barclays Bank (D.C. & O.), Tél. 153, Minieh. Clubs: T.C., G.S.C.

PORTELLI, ANTOINE, agent maritime, « Portelli », 10, rue Lane, Bulkeley, Tél. R. 272, Alexandrie.

PORTOS, EMILE, directeur de la Société des Autobus du Nord, 58, rue Menasce, Tél. 22492, Alexandrie.

POSTGATE, ORMOND O., directeur de l'English Mission College, Koubbeh, rue Gabr, Matarieh, Tél. 62584, Caire.

POTHITOS, JEAN, commerçant, 4, rue Tewfik, Tél. 22695, Alexandrie.

PRESS, EDWARD, M.C., inspecteur à la National Bank of Egypt, né à Bristol le 2 Avril 1897; Etudes: Clifton College, 1, rue el-Amir Omar, Zamalek, Tél. 43817, Caire. Clubs: T.C., G.S.C., Travellers Club, London.

PRESTON, T.H., O.B.E., counsellor, British Embassy, 14, rue Gezira, Tél. 49673, Caire. Clubs: T.C.

PRIESTLEY, WILLIAM D., directeur général de l'Universal Motor Co. of Egypt Ltd., & Mme, 11, rue el-Kamel Mohamed, Zamalek Bldg., Gezira, Tél. 57789, Caire. Clubs: G.S.C., A.S.C., U.C. (Alex.).

PRINDAKIS, MICHEL N., nég. en coton, 80, av. Prince Ibrahim, Ibrahimieh, Tél. 21381, Alex.

PRINGO, CONSTANTIN A., négociant en coton, 10, rue des Pharaons, Tél. 21073, Alexandrie. Club: M.A. (Alex.).

PROPPER, TH., directeur de Peltours, S.A.E., 159, avenue Fouad Ier, Zamalek, Caire.

LE FINI DE L'EXÉCUTION CARACTÉRISE LE
MEUBLE GATTEGNO

PROCTER, Lt. Col. JAMES, C.B.E., directeur de la Banque Ottomane, 13, rue Maréchal Allenby, Moustafa Pacha, Tél. R. 764, Alexandrie.

PROVELENGUIADIS, J., architecte-entrepreneur, 6, rue Ruffer, Rushdy-pacha, Tél. R. 1876, Alexandrie.

M. Georges J. Psacharopoulo

PSACHAROPOULO, GEORGES J., industriel, directeur général de l'Egyptian Salt & Soda Co. Ltd., & Mme, 69, av. Fouad Ier, Tél. 29639, Alexandrie. Clubs: C.H., A.S.C.

PUPIKOFER, MAXIME, ✻, avocat à la Cour, directeur du « Journal des Tribunaux mixtes », & Mme, née Rita Capozzi, 41, rue des Abbassides, Tél. 20571, Alexandrie. Clubs: M.A. (Alex.), C.S., R.A.C.E., A.S.C.

PURCELL, WALTER J., avocat à la Cour, & Mme, rue Fouad Ier, maison Mardrus, Tél. 425, Port-Said.

PURR, T.W., chef département coton à la National Bank of Egypt, 13, rue Jessop Moustafa-pacha, Tél. R. 43, Alexandrie. Club: T.C.

PURSLOW, F.V., commerçant, & Mme, 5, rue Bustan, Tél. 58171, Caire. Club: G.S.C.

PURVIS, ARTHUR T., directeur de Stewarts and Lloyds Ltd., 157, avenue Fouad Ier, Zamalek, Tél. 57210 Caire. Club: T.C.

PUTT, PEARCE BROWNING, attaché à la British Airways Corp., & Mme, née Rita Constance Goode, 3, rue Baehler, Tél. 59979, Caire. Club: G.S.C.

PUY-HAUBERT, Dr PIERRE ALFRED, ✻, de la Faculté de Bordeaux, chirurgien en chef de l'Hôpital Européen, & Mme, 10, rue Apostolides, Fleming, Tél. R. 1141, Alexandrie.

PUTZ, H., ingénieur à la Marconi Radio Telegraph Co., Abou-Zaabal, Tél. 61239, Caire.

PYRILLIS, DEM., industriel, 33, rue Bolbotine, Ibrahimieh, Tél. 21587, Alexandrie.

Dr. James K. Quay

QUAY, Dr. JAMES KING, D.D., B.A., M.A., secretary, National Council of Y.M.C.A. in Egypt, né à East Liverpool, Ohio, le Ier Juil. 1887; Etudes: Monmouth College; Pittsburgh, Seminary, Columbia University, & Mme, 60, rue Ibrahim Pacha, Tél. 53360, Caire. Récréations: golf. Clubs: G.S.C., R.C. of Cairo.

M. Julius N. Quedens

QUEDENS, JULIUS NANNING, Chev. de 1ère cl. Or. Royal de Vasa (Suède), vice-consul de Danemark, & Mme, née Anna Simons, 2, rue Nasser-el-Dine, Tél. 40236, Caire.

QVALE, ERLING, ✻, Off. St. Olaf; Com. Dannebrog; Com. Cour. d'Italie; Com. Isabelle la Catholique; Off. Léopold de Belgique, St. Sauveur et Soleil Levant; conseiller à la Cour d'Appel mixte, né à Oslo le 28 Mai 1880; & Mme, née Elsa Duborgh, 3, rue Barbaza, Bulkeley, Tél. R. 181, Alexandrie. Clubs: A.S.C., R.Y.C.E.

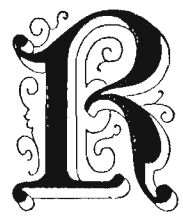

RAAD, JOSEPH, commerçant, & Mme, 4, rue Sultan-Hussein, Héliopolis, Tél. 60647, Caire.

RAAD, KHALIL, agent de change, & Mme, 82, rue Kitchner, Rushdy Pasha, Tél. R. 1586, Alexandrie.

RABBAT, LAURENT, chef du Contentieux de la Socony-Vacuum Oil Co. Inc., & Mme, 29, rue des Pyramides, Héliopolis, Tél. 61717, Caire.

RABBATH, GEORGES, administrateur-directeur de la Delta Trading Co., S.A.E., 3, midan Adel Aboubakr, Zamalek Tél. 53793, Caire.

RABBATH, HENRI, administrateur de la Delta Trading Co., S.A.E., 66, avenue Fouad Ier, Tél. 26032, Alexandrie, et 52, rue Ahmed Hishmat pacha Zamalek, Tél. 59167, Caire. Club: A.S.C. (Ecurie de Courses).

M. Selim G. Rabbath

RABBATH, SELIM G., président du conseil d'administration de The Delta Trading Co., S.A.E., propriétaire, 66, avenue Fouad Ier, Tél. 26032, Alexandrie et 22, rue Kasr-el-Nil, Tél. 55575, Caire. Club: R.A.C.E.

RACHID Bey, Dr. FOUAD, Off. O. Tadj d'Iran, Chev. O. Nil, médecin en chef des Wakfs Privés Royaux, & Mme, 22, rue el-Pharaana, Koubbeh-Gardens, Tél. 61097, Caire.

RACHID, IBRAHIM, directeur gén. de la Misr Shipping, S.A.E., licencié en droit de la Faculté de Droit du Caire, & Mme, née Khadiga Ismail Sidky Pacha, rue Mohd. Omar, Helmia, Zeitoun, Tél. 60130, Caire. Clubs: M.A., R.A.C.E., C.R.E.C.P., El Nil.

M. Ibrahim Rachid

RACHOUAN MAHFOUZ Pacha, G.O. Nil, G.C. O. Istiklal de Transjordanie, C. Cour de Roumanie, Chev. Medjidieh, ancien ministre de l'Agriculture, député d'Elhawatkah (Assiout), licencié en droit, & Mme, 45, rue Kasrel-Aini, Tél. 51371, Caire. Clubs: M.A. C.R.E.C.P.

RADI ABOUSEIF RADI, contrôleur du Département du Travail au Minist. des Questions Sociales, 16, rue el-Nabatat, Garden-City, Tél. 42375, Caire.

RADINGER, Dr. JULES, médecin, 8, rue Soliman-pacha, Tél. 45569, Caire.

M. B. De Raemy

RAEMY, BERNARD DE, ingénieur-mécanicien diplômé E.P.Z., directeur de Sulzer Frères, administrateur de Sociétés, né à Fribourg (Suisse) le 6 Juin 1892; Etudes: Ecole Polytechnique Fédérale à Zurich; & Mme, née Simone de Lessan (dimanche), Tél. No. 46, rue No. 80, Meadi, Tél. M. 132, Caire. Récréations: golf. Clubs: M.S.C., C.S., C.F.

RAFTOPOULOS, ANASTASE S., administrateur, directeur général des Cigarettes Nestor Gianaclis, S.A.E., 3, rue el-Abdel-Aboubakr, Zamalek, Tél. 54097, Caire.

RAGHEB Bey, AHMED, ingénieur, sous-secrétaire d'Etat au Minist. des Travaux Publics, & Mme, 33, rue Kasr-el-Aali, Garden-City, Tél. 40895, Caire.

RAGHEB CHARABY, secrétaire financier des Minist. des Questions Sociales et Hygiène Pub., 9, rue Sidi-Gaber, Héliopolis, Tél. 62884, Caire.

RAGHEB ISCANDAR, Bey, avocat à la Cour, anc. député, & Mme, 7, rue Champollion, Tél. 52937, Caire.

RAGHEB Bey, MOHAMED, M.B.E., administrateur-délégué de la Pinto Cotton Co. S.A.E., né au Caire le 13 Avril 1893; & Mme, « Nadouri », rue Said Pacha, Gianaclis, Tél. R. 45, Alexandrie. Club: R.C. of Haifa.

RAISS, ROBERT W., négociant, 20, rue Hassan Sabry pacha, Zamalek, Tél. 40902, Caire. Club: G.S.C.

RAISSI, DIMITRI, propriétaire des Cinémas, 9, rue Emad-el-Dine, Tél. 58019, Caire.

RAISSI, SPIRO, propriétaire des Cinémas, & Mme, née Vlachos, 9, rue Emad-el-Dine, Tél. 58019, Caire.

RALLI, ANTOINE TH., courtier en valeurs et en marchandises, & Mme, 7, rue Goussio, Tél. 21982, Alexandrie. Clubs: M.A. (Alex.), A.S.C.

RALLI, THEODORE ANTOINE, courtier en valeurs et en marchandises, 7, rue Goussio, Tél. 21982, Alexandrie. Clubs: M.A. (Alex.), A.S.C.

RAMINGER, ANDRE, ✻, ✠, ingénieur E.C.P., directeur de la Cie du Gaz, Lebon & Cie., 50, rue Khalil Khayat Pacha, Moustafa Pacha, Tél. R. 1323, Alexandrie. Club: M.A. (Alex.)

RAMINGER, RENE, ingénieur en chef de la Cie du Gaz, Lebon & Cie, 50, rue Khalil pacha, Khayat, Moustafa-Pacha, Tél. R. 1323, Alexandrie. Club: A.S.C.

RAPNOUIL, JEAN, ✻, professeur de lettres au Lycée Français, 13, rue Mariette Pacha, Tél. 43012, Caire.

RAPP, HUGO, fondé de pouvoirs de la maison Sulzer Frères, & Mme, née L. Nedelska, 27, rue Soliman Pacha, Tél. 57920, Caire. Clubs: C.S., R.A.C.E.

RAQUAN NASSIR, l'Emir CHERIF, attaché honoraire à la Légation d'Irak, né à Istanbul le 27 Février 1911; Etudes: Diplôme des Hautes Etudes Commerciales, & Mme, née Bédr-Khan, 18, rue Hafez Bey Ramadan, Dokki, Tél. 96719, Caire. Club: G.S.C. C.D. 158

RASHAD Bey, Dr. IBRAHIM, directeur du service des coopératives au Minist. des Questions Sociales, 8, rue El-Hissn, Giza, Tél. 97778, Caire. Clubs: M.S.C., A.E.U.

RASMY Bey, HASSAN MOUKHTAR, G.O. Tadj d'Iran, sous-secrétaire d'Etat au Minist. des Finances, membre du Conseil Economique de l'Etat, licencié en droit, 3, rue Totmosis, Héliopolis, Tél. 60444, Caire. Club: A.E.U.

M. Ahmed Rassim Bey

RASSIM Bey, AHMED, ✻, Com. Cour. d'Italie, gouverneur de Suez, homme de lettres, né à Alexandrie le 25 Juillet 1895, Tél. 1 et 21, Suez. S. 484.

RASSIM, HASSAN, directeur de la Ramleh Electric Railways, 13, rue Toriel, route Aboukir, Tél. R. 2565, Alexandrie.

RASSON, ANGELO, fondé de pouvoirs de la Banque Mosseri, S.A.E., & Mme, 57, rue No. 18, Meadi, Tél. M. 297, Caire.

RATHLE, ALEXANDRE IBRAHIM, avocat au Contentieux de l'Etat, 1, rue el-Walda, Garden-City, Tél. 54670, Caire.

RATHLE, IBRAHIM, avocat à la Cour, 9, rue el-Amir Fouad, Zamalek, Tél. 58725, Caire.

RATHLE, HABIB, avocat à la Cour, ancien délégué de l'Ordre des avocats mixtes, 19, rue Adly Pacha, Tél. 54011, Caire.

RATHLE Bey, SELIM, avocat à la Cour, 9, rue Amir Fouad, Zamalek, Tél. 58725, Caire.

RATIB, ABOU-BAKR, rentier, vice-président de la Fédération de Basket-Ball; membre du Comité de Féd. Egypt. Escrime et Tir, né à Alexandrie le 12 Juin 1896; Etudes: Nasrieh, Ras-el-Tin, Abbassieh, Tewfikieh et Agricultural College Giza, & Mme, née Djeyda Djevdet Bey, 17, rue Ibrahim, Pacha, Tél. 51164, Caire. Clubs: C.R.E.C.P., Feroussia, C.R.C., R.A.C.E.

RATIB, DAOUD, rentier, 17, rue Ibrahim Pacha Tél. 55807, Caire. Club: R.A.C.E.

M. Elsayed Aly Ratib

RATIB, ELSAYED ALY, rentier, ancien député, 17, rue Ibrahim Pacha, Tél. 58715, Caire. Clubs: M.A., R.A.C.E., C.R.E.C.P.

RATIB Bey, ISMAIL, rentier, 17, rue Ibrahim Pacha, Tél. 55897, Caire. Clubs: M.A. R.A.C.E.

RAVENSDALE, T.C., assistant Oriental Secretary, British Embassy, rue el-Aziz Osman, Gezira, Tél. 57315, Caire.

RAYBAUD, MAX, commerçant, administrateur de Sociétés, licencié en droit, 20, rue Champollion, Mazarita, Tél. 24117, Alexandrie.

REBOUL, ADRIEN, horticulteur, né à Toulon, rue Hammam, Domaine de Siouf, Tél. R. 2599, Alexandrie. Club: C.F.

REDDROP, J.G., resident secretary, Royal Insurance Co. Ltd. et Liverpool, London & Globe Insurance Co., 6, rue Toussoun, Tél. 27883, Alexandrie.

REED, GEOFFREY S., (incorporated accountant), chef comptable de Carver Bros. & Co. Ltd., & Mme, 34, rue St. Génis, Moustafa Pacha, Tél. R. 199, Alexandrie. Clubs: A.S.C., U.C., R.Y.C.E.

REED, RALPH W.G., C.B.E., Com. O. Nil, M.A., directeur du Victoria College, né à Londres le 5 Avril 1888; Etudes: Wadham College, University of Oxford; & Mme, née Maud Miller, Cairo Branch, Victoria College, Shubra, Tél. 47336, & 48567, Caire. Clubs: T.C., U.C., New S.C., A.E.U.

REES, JOHN LANGDON, armateur, 32, rue Rushdy Pacha, Ramleh, Tél. R. 861, Alexandrie. Clubs: M.A. (Alex.), U.C., A.S.C., New S.C.

REES, NOEL C., armateur, & Mme, née Alice Diab, 150, avenue Fouad Ier, Camp César, Tél. 26759, Alexandrie. Clubs: M.A. (Alex.), A.S.C., R.A.C.E., R.Y.C.E. (Ecurie de Courses).

REES, W. BASIL BENWELL, M.A.F.Z.S., administrateur du Comptoir Cotonnier d'Egypte, né à Alexandrie le 4 Mai 1902; Etudes: Privées et Jesus College, Cambridge, Barrister-at-Law, & Mme, née Marjorie Deane, 1, rue Origène, Mazarita, Tél. 27903, Alexandrie. Clubs: M.A. (Alex.), A.S.C., R.Y.C.E., Constitutional, London, Royal Harwich Yacht Club.

REICHFELD, ANDRE, commerçant, & Mme, « Reichfeld », Smouha-City, Tél. R. 1638, Alexandrie.

REINHART, Mme Vve. ALFRED, rentière, 26, rue Bolbotine, Ibrahimieh, Tél. 20969, Alexandrie. Club: A.S.C.

REINHART, PAUL HANS, commerçant en coton président et administrateur de Sociétés, associé-gérant de Reinhart & Co., né à Wintherthur (Suisse), le 26 Juin 1903; & Mme, née Weber, 6, rue Adrien Bey, Saba Pacha, Tél. R. 1778, Alexandrie. Clubs: M.A. (Alex.), C.S.A., A.S.C., R.Y.C.E.

RELTON, FREDERICK ERNEST, Victory & Overseas Medals, B.A., B.Sc., M.A., D.Sc., professeur à la Faculté Polytechnique, né à Londres le 19 Mai 1883; Etudes: Queen Mary College, London; Worcester College, Oxford; & Mme, née Janet Orr, Osborne House, 22, rue Aboul-Sebaa, Tél. 40390, Caire. Club: T.C.

REMALI Bey, ABBAS, industriel, expert en céréales près les Tribunaux mixtes, & Mme, 27, midan el-Sebak, Héliopolis, Tél. 62743, Caire.

REMALI, ABDELMEGUID, député de Sayeda-Zeinab, industriel, membre du Conseil Economique de l'Etat, secrétaire de la Chambre de Commerce Egyptienne, & Mme, Sayeda Zeinab, Tél. 44652, Caire.

For your Holidays consult — MISR SHIPPING S.A.E.

REMANDA Bey, RICHARD ARTHUR, ancien sous-commandant de la Police d'Alexandrie et ancien chef de la Police des villes en Grèce, né à Alexandrie; & Mme, née Birch, 92, av. Reine Farida, Zizinia, Ramleh, Tél. R. 968, Alexandrie. Clubs: M.A. (Alex.), R.Y.C.E., A.S.C., C.H.

REPAPIS, GEORGES EMM., sous-directeur de la Barclays Bank (D.C. & O.), membre de la Chambre de Commerce Hellénique d'Alex., membre honoraire de la Legion Britannique, Alex., 157, rue el-Tatwig, Tél. 20708, Alexandrie. Club: C.H.

RAYMOND, PAUL, contrôleur de la Navigation de la Cie du Canal de Suez, Ismailia.

REYNOLDS, ALEXANDER, administrateur-délégué de l'Imperial Chemical Industries (Egypt) S.A., 12, rue Willcocks, Zamalek, Tél. 56864, Caire. Club: G.S.C.

REYNOLDS, HUBER T., négociant, & Mme, 1, rue el-Mamlik, Héliopolis, Tél. 62901, Caire. Clubs: E.T.A.

REYNOLDS, THOMAS, ingénieur, 12, rue Willcocks, Zamalek, Tél. 56864, Caire. Club: T.C.

RIAD ABDEL-AZIZ Bey, juge au Tribunal mixte, & Mme, 14, rue Ebn Zanki, Zamalek, Tél. 50444, Caire.

RIAD ARMANIOUS, commerçant, industriel, & Mme, « Armanious », rue Mohd. Mazhar Pacha, Zamalek, Tél. 54596, Caire. (Ecurie de Courses).

RIAD KOLTA Bey, conseiller à la Cour d'Appel Nationale, & Mme, 425, avenue Reine Nazli, Tél. 57588, Caire.

RIAD RIZKALLAK Bey, président du Tribunal Nat. de 1re inst. de Tanta, & Mme, 129, rue Teraa Bulakia, Choubra, Tél. 53636, Caire.

RIAD SCANDAR Bey, Dr., vice-doyen de la Faculté de Médecine de l'Université Farouk I, et médecin en chef de l'Hôpital du Gouvernement, & Mme, 15, rue Palais No. 3, Tél. 29937, Alexandrie.

RIAD ZAKARIA, ingénieur en chef adj. des Wakfs Privés Royaux, 10, rue Damiette, Héliopolis, Tél. 60515, Caire.

RIAZ, Mme CHERIFA Vve. MAHMOUD Pacha, rentière, 10, rue Moustafa Bey Sirry, Helmieh Guedida, Tél. 55556, Caire.

RIAZ, MAMDOUH, ancien sous-secrétaire d'Etat parlementaire au Minist. des Affaires Etrangères, directeur général adj. de la Soc. Gén. des Sucreries et Raffinerie d'Egypte, ancien député, né au Caire le 25 Janvier 1895; Etudes: Ecole Supér. d'Agriculture; Ecole des Sciences Politiques de Paris; Faculté de Droit de Paris; licencié en droit; & Mme, née Cavadia, 6, rue el-Mansour Mohamed, Zamalek, Tél. 42424, Caire. Clubs: M.A., G.S.C., A.E.U., R.C. of Cairo.

M. Mamdouh Riaz

RICHES, ALBERT, négociant, & Mme, 80, av. Fouad Ier, Tél. 26275, Alexandrie. Clubs: M.A. (Alex.), A.S.C.

RIHES, ALFREDO, négociant, & Mme, 80, av. Fouad Ier, Tél. 25127, Alexandrie. Club: A.S.C.

RICHES, EDMOND, négociant en coton, & Mme, 122, rue Farouk Ier, Sporting, Tél. 23010, Alexandrie. Clubs: M.A. (Alex.), A.S.C.

RICHES, GUSTAVE, courtier en coton, & Mme, 13, rue des Pharaons, Tél. 20177, Alexandrie. Club: M.A. (Alex.).

RICHES, RAOUL, agent d'assurances, 13, rue des Pharaons, Tél. 20177, Alexandrie, et 26a, rue Chérif-pacha, imm. Immobilia, Tél. 56034, Caire. Clubs: A.S.C., New S.C.

RICHES, VICTOR J., fondé de pouvoirs de l'Union Cotton Co. of Alexandria, & Mme, 275, avenue Fouad Ier, Sporting, Tél. R. 2595, Alexandrie.

RICKET, JAMES ARTHUR, directeur de la Barclays Bank (D.C. and O.), & Mme, Tél. 110, Fayoum. Club: U.C. (Alex.).

RIETER, ROBERT WERNER, agent de la Nile Ginning Co. S.A.E., 157, avenue Fouad Ier, Zamalek, Tél. 55830, Caire.

RILEY, G.H.W., attaché à la Marconi Radio Telegraph Co., 11, rue el-Kamel Mohamed, Zamalek, Tél. 54248, Caire.

RINGROSE, SEFTON G., chef comptable de Peel & Co. Ltd., & Mme, 34, rue St. Genis, Moustafa-pacha, Tél. R. 2335, Alexandrie.

RIOCHE, YVES, ✻, sous-directeur du Crédit Foncier Egyptien, & Mme, 18, rue Saray-el-Gezira, Gezira, Tél. 55156, Caire. Clubs: C.F., G.S.C., R.A.C.E.

RIQUEZ, JACQUES, nég. en coton, 6, rue Neroutzos Bey, Tél. 21618, Alexandrie.

M. Henry Risgalla

RISGALLA, HENRY JOSEPH, fournisseur et agent maritime et agent commissionnaire, né à Port-Said le 17 Mars 1900; Etudes: Collège Ste. Catherine; diplôme commercial, & Mme, née Margot Danna, boul. Fouad Ier, imm. Garangiotis, Tél. 442, Port-Said. Clubs: P.S.R.C., I.S.C., R.A.C.E. CL. 1021.

RISGALLA, JACKIE HENRY, fournisseur maritime, né à Port-Said le 6 Sept. 1922; Etudes Commerciales; boul. Fouad Ier, imm. Garangiotis, Tél. 442, Port-Said. Clubs: P.S.R.,C., P.S.I.S.C., T.T.C.

RISGALLA, Comm. JACOB, Com. O. St. Grégoire-le-Grand, Chev. O. Nil, rentier, imm. Garangiotis, boul. Fouad Ier, Port-Said.

RIVET, Dr. E.G., O. ✻, de la Faculté de Paris, médecin à la Cie du Canal de Suez, Port-Fouad, rue Abadi, Tél. 743, Port-Said.

RIVIERES, JEAN SERE de, sous-chef des Ateliers Généraux à la Cie du Canal de Suez, ancien élève de l'Ecole Polytechnique, Port-Fouad. Club: R.A.C.E.

RIVOT, PIERRE, ingénieur des Arts et Manufactures, attaché à la Cie du Gaz, & Mme, 4, rue Abdel Abou-Baker, Zamalek, Tél. 58495, Caire. Clubs: C.F., G.S.C.

ROBERTS, E.C., associé de Roberts, Hughes & Co. Ltd., & Mme, 9, rue el-Kamel Mohamed, Zamalek, Tél. 56035, Caire.

ROBERTS, W. SWITHIN, inspecteur de l'enseignement secondaire au Minist. de l'Instruction Publ., 5, rue Ibrahim Pacha Naguib, Kasr-el-Doubara, Tél. 42698 Caire. Clubs: T.C., G.S.C.

ROBERTSON, ARCHIBALD WALLACE, consul de Grande-Bretagne, né en 1895; Etudes: Dulwich College et Trinity Hall, Cambridge; & Mme, née Irène Elizabeth McLeod, 32, rue No. 79, Meadi, Tél. M. 338, Caire. Club: T.C.

ROBINSON, CHARLES FRAZER, ingénieur en chef de la Khedivial Mail Line, Plage No. 2, Sidi Bishr, Tél. R. 177, Alexandrie.

ROBINSON, J.E., ingénieur, sous-directeur de la Soc. Gén. de Pressage et de Dépôts, & Mme, née M.R. Elsworth, 8, rue Ahmed Pacha Tork, Fleming, Tél. R. 1145, Alexandrie. Clubs: U.C., B.B.C.

ROCHE Bey, E. AUGUSTE, Chev. O. Nil, Com. Cour. d'Italie, Com. O. Phénix de Grèce, directeur gén. de l'Egyptian General Omnibus Co., & Mme, née Germaine Pinson, 14, rue Gezira, Gezira, Tél. 54526, Caire. Clubs: G.S.C., A.E.U., T.T.C., E.T.A., R.C. of Cairo.

ROCHE, RAOUL, directeur des Sucreries, & Mme, Nag-Hammadi.

RODOCANACHI, LEONIDAS N., rentier, & Mme, 114, avenue Fouad Ier, Tél. 22663, Alex. Clubs: M.A. (Alex.), C.H., A.S.C.

RODOCANACHI, THEODORE C., négociant, agent maritime, administrateur de Sociétés, 3, rue Moufetiche, Rond-Point, Tél. 28944, Alexandrie. Clubs: M.A. (Alex.), R.Y.C.E.

RODOSLI, JACQUES H., rentier, & Mme, 20, av. Alexandre-le-Grand, Tél. 24966, Alexandrie.

RODOSLI, RICHARD, commerçant, 12, rue Djabarti, Tél. 26557, Alexandrie.

RODOSLI, SYDNEY, commerçant, & Mme, 12, rue Djabarti, Tél. 26557, Alexandrie. Clubs: A.S.C., R.A.C.E.

RODOSLI, WILLIAM, négociant, & Mme, 26, avenue de Belgique, Tél. 24238, Alexandrie. Club: A.S.C.

M. Ezra Rodrigue

RODRIGUE, EZRA, directeur général pour l'Egypte et le Soudan de la Singer Sewing Machine Co., et président du Comité de l'Hôpital Israélite du Caire; né à Andrinople (Turquie) en 1890; Ft. Lycée de Galata; & Mme, 5, rue el-Aziz Osman, Zamalek, Tél. 54300, Caire.

RODRIGUEZ, EDDIE, commerçant, & Mme, L'Oasis, rue Sarhank Pacha, Laurens, Tél. R. 1040, Alexandrie.

RODWAY, JOHN, B.A., chef-comptable de la Barclays Bank (D.C. & O.), né à Johannesburg le 10 Juin 1907; Etudes: Christ's Hospital and Kings College, Cambridge; & Mme, née Thomas, 10, rue Tambacopoulo, Bulkeley, Tél. R. 1517, Alexandrie. Club: B.B.C.

ROEDER, Dr. LOUIS, médecin de la Faculté de Copenhague, Victoria Hospital, 16, rue Willcocks, Zamalek, Tél. 53778, Caire. Clubs: T.C., G.S.C.

ROFE, ALBERT CLEMENT, propriétaire, 50, rue Kasr-el-Nil, Tél. 42575, Caire.

M. Charles Rofé

ROFE, CHARLES, négociant, administrateur de Sociétés, 30, rue Menasce, Tél. 22300, Alexandrie. Clubs: M.A. (Alex.), T.C., U.C., A.S.C., G.S.C.

ROFE, Mme Vve. DAVID, rentière, 116, rue Fouad Ier, Tél. 29043, Alexandrie.

ROFE, HARRY, négociant, administrateur de Sociétés, « Mirasol », rue François d'Assise, Moustafa Hill, Bulkeley, Tél. R. 220, Alexandrie. Clubs: T.C., U.C., A.S.C., New S.C.

ROFE, SALOMON, avocat à la Cour, & Mme, 312, avenue Fouad Ier, Cléopâtra, Tél. R. 1298, Alexandrie. Club: A.S.C.

ROGGE, Dr. H.C., Off. O. Nil, Off. O. Orange-Nassau, médecin de la Faculté d'Amsterdam, 8, rue gare Helmieh, Helmieh, Zeitoun, Tél. 60929, Caire. Club: R.C. of Cairo.

ROÏLOS, GEORGES, juge au Tribunal mixte, vice-président de la Communauté Hellénique du Caire, né à Athènes; docteur en droit de l'Université d'Athènes; Etudes complémentaires en France et en Allemagne; membre ordinaire du Comité permanent de législation au Minist. de la Justice Hellénique; président du Centre Hellénique du Caire; auteur du « Traité de la Prescription», ouvrage couronné par l'Université d'Athènes; « Le Risque Professionnel en droit Hellénique et comparé », ouvrage couronné par l'Ordre des Avocats de Grèce; « Etudes de Droit Successoral »; 39, rue Kasr-el-Nil, Tél. 45661, Caire.

M. Georges Roilos

ROLIN, Baron DANIEL, ingénieur A.I.G., administrateur-directeur général de la S.A. L. Rolin & Co., administrateur de Sociétés, 34, rue No. 85, Meadi, Tél. M. 339, Caire.

ROLIN, JACQUES, administrateur-directeur de la S.A. L. Rolin & Co., 14, rue Gezira, Gezira, Tél. 57336, Caire.

ROLIN, Baron LEON, président et administrateur de Sociétés, 14, rue el-Gezira, Gezira, Tél. 57335, Caire. Clubs: M.A., G.S.C., R.A.C.E.

ROLO, Capt. IBRAM J., rentier, & Mme, Rond-Point, Tél. 27832, Alexandrie. Clubs: M.A. J.C.E., U.C., A.S.C., New S.C., A.R.C., R.A.C.E. (Ecurie de Courses).

ROLO, JACQUES R., banquier, administrateur de Sociétés, 9, rue de Corinthe, Tél. 25578, Alexandrie. Clubs: M.A. (Alex.), A.S.C., A.E.U.

ROLO, MAX J., rentier, président de la Ligue contre la Tuberculose, administrateur de Sociétés, & Mme, 5, rue des Ptolémées, Tél. 24574, Alexandrie. Clubs: M.A. (Alex.), G.S.C., A.S.C. R.A.C.E., U.C.

ROLO, ROBERT JACK, O.B.E., ✻, Chev. O. Léopold de Belgique, banquier, exportateur de coton, président de la Communauté Israélite d'Alexandrie, président de la Soc. Cotonnière Maarad, et administrateur de l'Alexandria Insurance Co., de la Banque Belge et Internationale en Egypte, de la Port-Said Salt Association et de la Soc. Belge-Egyptienne de l'Ezbékieh; né à Alexandrie le 21 Juin 1876; Etudes: Lycée Hoche, Versailles (France); bâchelier ès-lettres; & Mme, 9, rue de Corinthe, Tél. 25578, Alexandrie. Clubs: M.A. (Alex.), A.S.C., U.C., R.A.C.E., R.C. of Alex., New S.C.

M. Robert Jack Rolo

Capt. Simon Edward Rolo

Sir Robert S. Rolo

ROLO, Sir ROBERT SIMON, Kt., C.B.E., G.C.O. Nil, C. ✻, banquier, vice-président du Crédit Foncier Egyptien, président de la S.A. de Wadi Kom-Ombo, administrateur-délégué de la Soc. Foncière du Domaine de Cheikh Fadl, administrateur de la National Bank of Egypt, The National Insurance Co. of Egypt, General Egyptian Omnibus Co., Soc. Générale Immobilière d'Egypte, Egyptian Mining & Prospecting Co., Khedivial Mail Line, S.A.E.; né au Caire en 1869; Etudes: licencié en droit de Paris; 6, rue Cheikh Barakat, Kasr-el-Doubara, Tél. 41322, Caire. Clubs: M.A., G.S.C., R.A.C.E., A.S..C., R.Y.C.E.

ROLO, Captain SIMON EDWARD, War Medals, administrateur de Sociétés, né au Caire le 22 Janvier 1898; & Mme, Consuelo Rolo, 6, rue Cheikh Barakat, Kasr-el-Doubara, Tél. 41322, Caire. Clubs: M.A., G.S.C., St. James Club, London.

ROMANO, ADOLFO, avocat à la Cour, & Mme, 15, rue Francis, Bulkeley, Tél. R. 368, Alexandrie. Clubs: A.S.C., R.Y.C.E.

ROMANO, ALBERT M., avocat à la Cour, & Mme, 36, rue Amir Hussein, Zamalek, Tél. 45541, Caire. Clubs: G.S.C., R.A.C.E.

ROSE, WILLIAM E., commerçant & Mme, 55, avenue Reine Farida, Glymenopoulo, Tél. R. 384, Alexandrie.

Prof. Dr. Max Rosenberg

ROSENBERG, Prof. Dr. MAX, Croissant fer turc, ancien professeur de pathologie à l'Université de Berlin, médecin en chef de l'Hôpital Israélite du Caire, né à Berlin en 1887; Et.: Facultés de Médecine de Berlin, Fribourg et Munich; & Mme, née Henny Bacmeister, 15, rue Nabataat, Garden-City, Tél. 41895, Caire.

ROSS-BROWN, FREDERICK CHARLES, directeur général de la Nitrate Corporation of Chile Ltd., « Fiorato », 5, rue Bahgat Pacha Aly, Zamalek, Tél. 43932, Caire. Clubs: T.C., G.S.C., U.C., New S.C., R.A.C. London.

ROSSANO, ANDRE, négociant, né à Alexandrie le 31 Janvier 1900; Etudes: Victoria College, rue André Rossano, Domaine de Siouf, Tél. R. 892, Alexandrie. A. 6994.

ROSSANO, CHARLES, négociant en coton, 4, rue Pasteur, Tél. 21553, Alexandrie.

ROSSANO, FERNAND, agent de change, né à Alexandrie le 29 Mars 1896; Ecoles: Victoria College, & Mme, 19, rue des Abbassides, Tél. 20943, Alexandrie. Clubs: M.A. (Alex.), A.S.C., (Ecurie de Courses).

ROSSANO, JACQUES, agent de change, né à Alexandrie le 12 Août 1893; Etudes: Victoria College; & Mme, Yolande Rossano, 402, avenue Fouad Ier, Moustafa Pacha, Tél. R. 2244, Alexandrie. Clubs: M.A. (Alex.), R.A.C.E., C.E., A.S.C. A. 8744.

M. Victor Rossetto

ROSSETTO, VICTOR, ingénieur, docteur en droit, agent concessionnaire de l'Egyptian Salt & Soda Co., industriel, et administrateur-délégué de la Soc. Egyptienne des Emballages Economiques, S.A.E., né au Caire le 25 Avril 1887; Etudes: Ecole de Travaux Publics et Faculté de Droit de Paris; & Mme, née Fanny Schual, 4, rue Willcocks, Zamalek, Tél. 41506, Caire, et 14, rue Menou, Ibrahimieh, Tél. 26235, Alexandrie. Clubs: R.Y.C.E., A.S.C., T.C.T.

ROSSI, GARSTON, architecte, 26, rue Cherif-pacha, imm. Immobilia, Tél. 53583, Caire.

ROUBEN, ABDO MOISE, commerçant, & Mme, 39, rue Soliman Pacha, Tél. 52896, Caire.

ROUGEMONT, FRANK A. de, Com. O. Nil, O.B.E., Order of St. John of Jerusalem, rentier, né à Malvern, Angleterre, le 11 Sept. 1881; & Mme, née Bulteel, rue Athinéos, Rushdy Pacha, Tél. R. 1748, Alexandrie. Clubs: Royal Crusing Club, Royal Automobile Clubs, M.C.C., R.Y.C.E., A.C.E., G.S.C., A.S.C.

Ahmed Rouchdy Bey

ROUCHDY Bey, AHMED, Com. O. Osmanieh, Croissant de fer de Turquie, ingénieur civil, entrepreneur, expert près les Tribunaux mixtes, ancien député, administrateur de Sociétés, & Mme, rue Rolin, Koubbeh-Gardens, Tél. 61419, Caire.

ROUSSEAU, RAOUL, , directeur pour l'Egypte des Librairies Hachette, 45, rue Champollion, Caire. Club: C.F.

ROUSSOS, GEORGES, G.C. O. Ismail, avocat à la Cour, bâtonnier de l'ordre des avocats mixtes, vice-président de la Communauté Hellénique d'Alexandrie, 41, rue des Abbassides, Tél. 29345, Alexandrie. Clubs: C.H., R.C. of Alexandrie.

ROWE, ALAN, directeur du Musée Greco-Romain, Alexandrie.

ROWLATT, Sir FREDERICK TERRY, K.B.E., G.C. O. Nil, G.C. O. Medjidieh, administrateur de la National Bank of Egypt, fellow of Institute of Bankers, London, né le 10 Février 1865; Etudes: Fettes College, Edinburgh, & Lady, née Edith May Cornish, Zohria Garden, Gezira, Tél. 45912, Caire. Clubs: T.C., G.S.C., U.C., A.E.U., E.T.A.

Corselets BIENJOLIE en vente chez CICUREL

ROWNTREE, J.H., M.B.E., Com. O. Hamayoun d'Iran, directeur du bureau des cartes au service de l'Arpentage, & Mme, 19, rue Willcocks, Zamalek, Tél. 41583, Caire. Clubs: T.C., G.S.C.

RUCKER, Sir ARTHUR, K.C.M.G., C.B., C.B.E. secrétaire du Bureau du Ministre d'Etat Britannique dans le Moyen-Orient, Gabalaya House, Zamalek, Tél. 57359, Caire.

RUELENS, CHARLES, A., Off. Cour. de Belgique, Off. O. Orange Nassau, avocat à la Cour, administrateur de Sociétés, & Mme, 33, avenue Sid-Gaber, Sporting, Tél. R. 1168, Alexandrie. Club: A.S.C.

RUGMAN, JOHN ANDERSON, Lic. A.T.A., asst. master, Victoria College, Cairo. Etudes: City of London School, London; & Mme, 50, rue Kasr-el-Nil, Tél. 42575, Caire.

RUSSELL, C.P., Ph.D., président de l'American Mission College, Tél. 85, Assiout.

RUSSELL, Dr. EDMUND N., B.A. Cantab., B. Ch. (Camb.), M.R.C.S. (Eng.), L.R.C.P. (Lond.), né en Ireland en 1884; Etudes: Cambridge University, St. Bartolomew Hospital, médecin chirurgien de l'Anglo-Suisse Hospital, 8, rue Mohamed Said Pacha, Gianaclis, Tél. R. 726, Alexandrie. Clubs: U.C., E.T.A.

S.E. Lewa Sir T.W. Russell Pacha

RUSSELL Pacha, Lewa Sir THOMAS WENTWORTH, K.B.E., C.M.G., G.O. Ismail, G.O. Nil, G.O. Cour. d'Italie, G.O. Hamayoun d'Iran C. Cr. SS. Maurice et Lazare, C.O. Medjidieh, C. Etoile de Roumanie, 1ère classe O. Astour d'Afghanistan, commandant de la police du Caire et directeur du Central Narcotic Intelligence Bureau, né le 22 Novembre 1879; Etudes: Cheam School; Haileybury College; Trinity College, Cambridge, & Lady Russell Pacha, née Evelyn Dorothea Temple Moore, 22, rue Ebn Zanki, Gezira, Tél. 41190, Caire. Récréations: pêche et chasse. Clubs: M.A., T.C., G.S.C., A.E.U., R.A.C.E.; Traveller's, London.

RUSSI, WALTER F., exportateur de coton, 35, avenue Reine Farida, Bulkeley, Tél. R. 8, Alexandrie. Clubs: U.C., A.S.C., R.Y.C.E., R.A.C.E.

RUST, CHARLES E., agent d'automobiles, & Mme, 10, rue Amir Hussein, Zamalek, Tél. 58616, Caire. Club: G.S.C.

RUSTOM, FRANÇOIS, administrateur de Sociétés, propriétaire, 6, rue el-Hadika, Garden-City, Caire.

RUSTON, Major H.L., journaliste, rédacteur en chef du « Parade », Teraet el-Mansourieh, route des Pyramides, Tél. 97718, Caire.

RUTIMEYER, ROBERT CH. G., rentier, administrateur de Sociétés, 36, rue Schedia, Camp-de-César, Tél. 28309, Alexandrie. Clubs: A.S.C., C.S.A., R.A.C.E., R.Y.C.E.

RUTIMEYER, ROLAND L., nég. en coton, & Mme, 36, rue Schedia, Camp-de-César, Tél. 28309 Alexandrie. Clubs: A.S.C., C.S.A., New S.C.

RYCKERE, GEORGES DE, sous-directeur de la S.A. des Eaux du Caire, 1, rue Baehler, Tél. 41396, Caire.

RYE, W.S., administrateur de The British Egyptian Cotton Co. Ltd., classificateur de coton, & Mme, Domaine de Siouf, Tél. R. 576, Alexandrie. Club: A.S.C.

MISR SHIPPING S.A.E. Amalgamating COX & KINGS, EGYPT

SAAB, AMINE, propriétaire foncier, Tél. 2017, Mansourah.

SAAB, Comte AZIZ de, ✻, rentier, administrateur de Sociétés, propriétaire du journal « La Réforme », 14 rue des Pharaons, Tél. 22474, Alexandrie. Clubs: M.A. (Alex.), A.S.C., R.C. of Alex.

SAAB, Comte NEGUIB de, propriétaire, & Ctesse rue Mohd. Mazhar Pacha, imm. Bialobos, Tél. 48657, Caire. Club: R.A.C.E.

SAAB, Comte SELIM de, rentier, administrateur de Sociétés, & Ctesse, 29, rue Chérif Pacha, Tél. 58070, Caire. Clubs: M.A., G.S.C., C.Sy., R.A.C.E.

SAAD EL-LABBAN, député de Foua (Gharbieh), & Mme, 17, rue Rushdy Pacha, Héliopolis, Caire. Club: C.R.E.C.P.

SAAD, WADIH, agent d'automobiles, & Mme, 12, rue Saray-el-Gezira, Gezira, Tél. 41479, Caire.

SABA SAHLANI Bey, secrétaire financier du Minist. de l'Agriculture, 4, rue Zaki, Tewfikieh, Tél. 43547, Caire.

SABBAG, ALFRED EID, commerçant, & Mme, « Sabbag », Pont-de-Koubbeh, Tél. 62090, Caire.

SABBAGH, GEORGES H., ✻,, Off. Nichan Iftikhar, artiste-peintre, né à Alexandrie; Etudes: Beau-Arts à Paris; 20, rue el-Mansour Mohamed, Zamalek, Tél. 48659, Caire. Club: R.C. of Cairo.

SABET, JOSEPH D., avocat, 10, rue Dar El-Chefa, Garden-City, Tél. 59544, Caire.

SABET, MAURICE, industriel, 10, rue Dar-el-Chefa, Garden-City, Tél. 59544, Caire.

SABET, MIKHAIL, agent de la Shell Co. of Egypt Ltd., Tél. 202, Assiout. Club: A.E.U.

SABIT Bey, FAID, rentier, & Mme, 3, rue Chagaret-el-Dorr, Zamalek, Tél. 56867, Caire. Clubs: M.A., G.S.C., St. James' Club, London, Union Artistique, Paris.

SABIT Bey, MAHMOUD, G.O. Hamayoun d'Iran, Com. O. Nil, ✻, O. Croix Rouge Allemande de 1ère cl., Mérite Hongrois, O. Hamayoun de 3ème cl. d'Iran, ministre plénipotentiaire, attaché au Ministère des Affaires Etrangères, & Mme, née Moharrem Chahyne Pacha, 11, rue Cheikh Barakat, Kasr-el-Doubara, Tél. 54374, Caire. Clubs: M.A., G.S.C., A.E.U.

S.E. Mahmoud Sabit Bey

SABRAN, HENRY, agent général de la Cie. d'Assur. « La Nationale de Paris », & Mme, née Inès Oppi, 11, rue Ahmed Pacha, Garden-City, Tél. 41582, Caire. Clubs: C.F., G.S.C.

S.E. Chérif Sabry Pacha

Bas KAYSER en vente chez CICUREL

SABRY Pacha, CHERIF, G. Collier O. Fouad I., G.C.O. Mohamed Aly, G.O. Nil, G.C. Cour. de Belgique, G.C. Cour. d'Italie, G.C.O. Tadj d'Iran, O. Mérite Hongrois de 1ère cl., G.C.O. Cour. de Danemark, Médaille d'Honneur du Mér. Syrien de 1ère cl. en or, Médaille d'Honneur du Mér. Libanais de 1ère cl. en or, Gr. Signe d'Honneur en or avec Etoile pour Mér. d'Autriche, ex-membre du Conseil de la Régence, sénateur, administrateur de la Cie du Canal de Suez et de la National Bank of Egypt, administr. de Sociétés, président de « L'Union Egyptienne et Internationale », 25, rue Kasr-el-Aali, Garden-City, Tél. 41532, Caire. Clubs: M.A., G.S.C., A.S.C., S.P.C., R.A.C.E:, C.N.S.

S.E. Hussein Sabry Pacha

SABRY Pacha, HUSSEIN, G.C.O. Nil, G.C.O. Tadj d'Iran, C.B.E., G.C. O. Phénix de Grèce, G.C. O. Cour. de Roumanie 1ère cl., Off. St. Alexandre de Bulgarie, G.O. Rr. SS. Maurice et Lazare, ex-gouverneur d'Alexandrie, administrateur de Sociétés, vice-président du Club Royal Egyptien de Chasse et de Pêche, & Mme, née Shahira Daramali Pacha, « Pangalo », 40, rue Borchgrevink, Saba Pacha, Tél. R. 946, Alexandrie. Clubs: M.A., A.S.C., R.A.C.E., R.Y.C.E., C.R.E.C.P.

SABRY Bey, Dr. IBRAHIM, médecin en chef de l'Hôpital du Gouvernement, & Mme, «Tosca» Station Palais, Tél. R. 1690, Alexandrie.

SABRY, OSMAN, juge au Tribunal mixte d'Alexandrie, docteur en droit de Paris, & Mme, née Aychine Kani Zadé, 76, rue Yéhia Pacha, San Stefano, Tél. R. 1230, Alexandrie. Club: A.S.C.

SACHS, DAVID, négociant, industriel, président et administrateur de Sociétés, & Mme, née Linda Sachs, 4, rue Neroutzos Bey, 29482, Alexandrie. Clubs: M.A. (Alex.), A.S.C., R.Y.C.E.

SACHS, FREDDY, rentier, & Mme, née Edith Riches, 10, rue Salvago, Tél. 28386, Alexandrie. Clubs: M.A. (Alex.), A.S.C., R.Y.C.E.

SACHS, Dr. RUDOLF, oculiste, & Mme, rue Camboni, angle rue Chagaret-el-Dorr, Zamalek, Tél. 41478, Caire.

SADDIK Bey, ISKANDAR, O.B.E., Com. O. Nil et O. Ismail, contrôleur général de la Société d'Assurances Al-Chark, & Mme, née Alice Habachi bey, 25, rue Ramsès, Héliopolis, Tél. 61222, Caire.

SADEK GALLINI Bey, Off. O. Nil, nég. en coton & Mme, 10, rue Allen, Bulkeley, Tél. R. 863, Alexandrie.

S.E. Dr. Hassan Sadek Pacha

SADEK Pacha, Dr. HASSAN, Com. O. Tadj d'Iran, Chev. O. Nil, B.Sc., Ph.D., F.G.S., F.R.G.S., Hon. member, Institute of Petroleum, anc. ministre de la Défense Nation., ex-président de l'Institut d'Egypte et vice-président de la Soc. Royale de Géographie, conseiller technique de l'Anglo-Egyptian Oilfields Ltd., administrateur-délégué de la Soc. Misr Airwork, né à Alexandrie le 16 Fév. 1891; Etudes: Primaire; Ecole Accadine; Secondaire: Ecole Khédivieh; Hautes Etudes: Faculté des Ingénieurs et Université de Londres; Géologie; Auteur de « Al-Geologia »; & Mme, née Dourria el-Bagouri (3ème lundi), « Sukkar », rue No. 6, Meadi, Tél. 48855, Caire. Clubs: M.A., G.S.C., A.E.U., S.P.C., R.R.C., R.C. of Cairo. C. 6409

SADEK EL-AGUIZY, vice-président du Trib. Nat., Sohag, 36, midan Ismailia, Héliopolis, Tél. 60900, Caire.

SAFRA, JACQUES, banquier, & Mme, 242, av. Fouad Ier, Ibrahimieh, Tél. 21834, Alexandrie. Club: A.S.C.

SAFRAN, GUIDO, directeur de l'Associated Cotton Ginners of Egypt Ltd., 16, rue Temple-Sasson, Bacos, Tél. R. 1087, Alexandrie.

SAFWAT Pacha, MOHAMED, G.C. O. Nil, anc. ministre des Wakfs, ex-député et ex-sénateur, né en 1878; licencié en droit de l'Ecole de Droit du Caire, & Mme, à Helmia, Zeitoun, Tél. 60980, Caire.

SAHYOUN, VICTOR, directeur du Bureau Européen à la Chambre des Députés, Tél. 85409, & Mme, 19, rue Adly pacha, Caire.

SAID BAHGAT Bey, conservateur du Musée du coton, chef de la section entomologique à la Soc. Royale d'Agriculture, 28, rue Gameh-el-Ismaili, Tél. 58858, Caire.

SAID Bey, HUSSEIN, administrateur-délégué de la Société Misr de Théâtres et Cinémas, ingénieur-électricien, & Mme, née Zulficar Pacha, rue Zulficar Pacha, Gianaclis, Tél. R. 954, Alexandrie et 5, rue Mohamed Saquib pacha, Zamalek, Tél. 41515, Caire. Clubs: M.A. (Alex.), A.R.C., A.S.C.

SAID LOUTFI Bey, directeur de la Daira de S.A.R. le Prince Mohamed Aly, 15, rue Kasr-el-Ali, Garden-City, Tél. 55878, Caire.

SAID Bey, MAHMOUD, conseiller à la Cour d'Appel mixte, & Mme, 269, avenue Fouad Ier, Sidi-Gaber, Tél. R. 2072, Alexandrie.

SAID Pacha, Mme ADILA, Vve. MOHAMED, née MAZLOUM, rentière, 10, rue Said Pacha Gianaclis, Tél. R. 188, Alexandrie et angle Sh. el-Maraashly Pacha et Hishmat pacha, Zamalek, Tél. 47374, Caire.

SAID, WILLIAM A., commerçant, 1, rue el-Aziz Osman, Zamalek, Tél. 51501, Caire.

SAISSE, LOUIS, I., inspecteur de l'enseignement secondaire au Minist. de l'Instruction Publique, 8, rue Borsa-el-Guedida, Tél. 54341, Caire.

SAKAKINI, Mme CORINNE, Vve HENRI, rentière, midan Sakakini Pacha, Tél. 50685, Caire.

SAKAKINI, HABIB HENRI, rentier, Sakakini pacha, midan Sakakini pacha, Tél. 50685, Caire.

SAKAL, HAIM RAPHAEL, rentier, & Mme, « Regina », rue Nubar, Héliopolis, Tél. 62449, Caire.

SAKAL, RAPHAEL HAIM, banquier, né à Tanta en 1899; Et.: Collège Saint-Louis; & Mme, 13, rue Kasr-el-Nil, Tél. 59572, Caire.

SAKELLARIOS, NICOLAS, banquier, négociant en coton, & Mme, 2, rue Young, Tél. 24354, Alexandrie.

SALAMA, BONDI J., propriétaire, & Mme, 21, rue Ahmed Hesmat pacha, Zamalek, Tél. 41825, Caire.

SALAMA, CHARLES ROBINO, agent d'assurances, 106, avenue Fouad Ier, Tél. 27108, Alex. Club: M.A. (Alex.).

SALAMA, EDWIN, avocat, 8, rue Rassafa, Moharrem-Bey, Tél. 24931, Alexandrie.

SALAMA, ELIE N., Chev. O. Nil, I., Com. O. Lion et du Soleil, Off. du Christ, consul de Portugal, directeur de la Commercial Bank of Egypt, né à Alexandrie le 3 Sept. 1870; & Mme, née Berthe Pinto, 10, rue Baker Pacha Rond-Point, Tél. 22597, Alexandrie. Clubs: M.A. (Alex.), A.S.C., R.Y.C.E.

SALAMA, FREDDY D., courtier à la Bourse, & Mme, 19, rue des Abassides, Tél. 22028, Alex. Clubs: A.S.C., R.A.C.E.

SALAMA, JOSEPH M., administrateur directeur des Usines Reunies d'Egrenage et d'Huileries à Mit-Ghamr, né à Zifta en 1884; Et.: Ecole des Frères, Alex.; & Mme, rue des Abassides, imm. Toriel, Tél. 25097, Alexandrie. Club: M.A. (Alex.).

SALAMA, JOSEPH Z., banquier, & Mme, Smouha City, Sidi-Gaber, Tél. R. 991, Alexandrie.

SALAMA, MARCEL, avocat à la Cour, 58, rue Menasce, Rond-Point, Tél. 24880, Alexandrie.

SALAMA, MAURICE, commerçant, 277, avenue Fouad Ier, Sporting, Tél. R. 719, Alexandrie.

SALAMA, RAPHAEL J., agent de change, 8, avenue Fouad Ier, Tél. 23367, Alexandrie.

SALAMA, SALOMON A., administrateur de Sociétés, & Mme, 3, rue Young, Tél. 20104, Alexandrie. Club: A.S.C.

SALAMA, SAMUEL J., banquier, 9, rue Tigrane, Sporting, Tél. R. 1602, Alexandrie.

SALAMA, SALVATOR, Com. O. St. Alexandre de Bulgarie, ex-consul général de Bulgarie, administrateur de Sociétés, né à Zifta en 1881; Etudes: Ecole des Frères, Alex., & Mme, 58, rue Menasce, Tél. 24880, Alexandrie. Clubs: A.S.C., R.Y.C.E.

SALAMA, SIDNEY D., nég. en coton, 19, rue des Abbassides, Tél. 27028, Alexandrie. Club: A.S.C.

SALEH EID, commerçant, anc. député, Tél. 12, Ismailia.

SALEH GAMIL ABOU-OSBAA, rentier, & Mme, 9, rue Maamal-el-Sokkar, Garden-City, Tél. 50038, Caire. Tél.

SALEH GUIRGUIS, industriel, & Mme, 100, avenue Fouad Ier, Tél. 50021, Caire. (Ecurie de Courses).

SALEH SALEM HEIKAL Bey, chef du parquet à la Cour d'Appel Nationale, & Mme, 1, Zi-Osbâa, Giza, Tél. 96877, Caire.

SALEH YOUNIS Bey, secrétaire privé du chef de Cabinet de S.M. le Roi, 21, rue Ismail pacha, Garden-City, Tél. 55221, Caire.

SALEM, ALBERT O., administrateur de Sociétés, 11, rue Soliman Pacha, Tél. 58506, Caire.

MISR SHIPPING S. A. E.
HEAD OFFICE: RUE IBRAHIM PACHA - CAIRO
ALEXANDRIA OFFICE: 30, RUE CHERIF PACHA
PORT-SAID OFFICE: RUE SULTAN HUSSEIN

M. Ovadia Salem

SALEM, OVADIA, Chev. Cour. d'Italie, banquier, administrateur de Sociétés, né à Salonique en 1888; Ft. Ecole Ital. de Commerce, Salonique, & Mme, 4, rue Soliman Pacha, Tél. 53241, Caire.

SALEN, TORSTEN, Or. Etoile Polaire, juge au Tribunal mixte, & Mme, Hilda Salen, « Issaaf », Dokki, Giza, Tél. 96048, Caire. Club: G.S.C.

SALIB, ANDRE, directeur pour le Proche-Orient de l'Universal Pictures Corp. of Egypt, 3, rue Moustafa pacha Fahmy, Glymenopoulo, Tél. R. 630, Alexandrie.

SALIB, SAMY Pacha, ancien ministre des Affaires Etrangères, sénateur, avocat à la Cour, & Mme, 37, rue Reine Farida, Tél. 42318, Caire. Club: M.A.

SALINAS, JAMES, courtier en valeurs, & Mme, 16, rue Salvago, Tél. 28438, Alexandrie. Clubs: A.S.C., R.Y.C.E., A.B.C.

SALINAS, LAZARE, chef du secrétariat à la Cie d'Héliopolis, & Mme, née Rebecca Azoulai, 3, rue Kafr-el-Dawar, Héliopolis, Tél. 62949, Caire.

SALINAS, WALTER EDWARD, rentier, & Mme, 21, rue el-Maamoun, Moharrem-Bey, Tél. 24379, Alexandrie.

SALINGER, G.C., M.A., LL.B., avocat à la Cour, « el-Nil », 38, rue Fouad Ier., Tél. 2332, Port-Said.

SALTO, JACQUES, commerçant, agent de M. Chester Beatty de Londres, & Mme, née Stella Bassan, 17, rue Antikhana, Tél. 54478, Caire. C. 16259.

SALVAGO, CONSTANTIN M., de la maison C.M. Salvago & Co., administrateur de: The Egyptian Cooper Works, Filature Nationale d'Egypte, Gharbieh Guining Co., National Petroleum Co., S.A. de Nettoyage et Pressage de Coton, S.A. Egypt. « Garba » et Soc. Egypt. des Pétroles, & Mme, Angélique Salvago, 20, rue des Abbassides, Tél. 28491, Alexandrie. Clubs: M.A. (Alex.), A.S.C., R.A.C.E., R.Y.C.E.

SALVAGO, JEAN P., courtier en marchandises, 19, rue Sesostris, Alexandrie.

M. Michel C. Salvago

SALVAGO, MICHEL C., C. ✲, G.O. Nil, G.O. Phénix de Grèce, de la maison C.M. Salvago & Co., banquier, président de la Communauté Hellénique d'Alexandrie, membre du Conseil Economique de l'Etat, vice-président de la Ligue Gréco-Egyptienne, président du Conseil d'Administration de: The Land Bank of Egypt, The Alexandria & Ramleh Railway Co. Ltd., The Alexandria Water Co. Ltd., Filature Nationale d'Egypte, Société Anonyme du Béhéra, Sté Egyptienne de l'Industrie de la Bonneterie, Sté Egyptienne des Industries Textiles, vice-président du Conseil d'Administration de: The Gabbari Land Co., S.A. de Nettoyage et Pressage de Coton, administrateur de: The National Bank of Egypt, Banque d'Athènes, National Insurance Co. of Egypt; né à Alexandrie le 28 Mars 1875; & Mme, Michel Salvago, née Argine E. Benachi (Clubs: A.S.C., R.Y.C.E. et R.Y.C. Athènes); 6, rue des Ptolémées, Tél. 21166, Alexandrie. Clubs: Président du Cercle Mohamed Aly (Alex.), M.A., C.H. (Alex.), R.Y.C.E., A.S.C., R.A.C.E., Cercle de l'Union Artistique, Paris; Royal Automobile Club, Londres et R.Y.C., Athènes.

SALVAGO, PANDLEY M., courtier en marchandises, 3, rue Rolo, Tél. 24514, Alexandrie.

SALVAGO, STEPHY C., rentier, 6, rue des Ptolémées, Tél. 21166, Alexandrie. Club: M.A. (Alex.).

SAMI, Dr. ABDELAZIZ, médecin, 7, rue Kasr-el Aali, Garden-City, Tél. 56050, Caire.

SAMI Bey, AHMED, sous-directeur de la section de la protection des plantes au Minist. de l'Agriculture, 47, rue No. 11, Meadi, Tél. M. 47, Caire. Club: A.E.U.

SAMI BOCTOR Bey, vice-président du Tribunal National de 1ère instance, Beni-Suef.

SAMI EL-BADRAWI Bey, rentier, 2, rue Maamal-el-Sokkar, Garden-City, Tél. 46634, Caire.

SAMI RAGHEB Bey, sous-secrétaire d'Etat au Minist. de l'Approvisionnement, & Mme, 26, rue el-Akhchid, Roda, Tél. 97944, Caire.

SAMIOS, STEPHEN, agent à Alexandrie de la Gresham Life Assurance, & Mme, 28, rue Nebi Daniel, Tél. 28333, Alexandrie.

SALEM NEGUIB EL-SAYED Bey, rentier, 34, boul. Abbas, Héliopolis, Tél. 60729, Caire.

SAMMAN, ANTOINE, propriétaire, ingénieur-constructeur maritime, né à Alexandrie le 17 Janvier 1903; Etudes: Collège des Jésuites, & Mme, née Alexandra Abda, (mardi), 39, rue des Abbassides, Tél. 27136, Alexandrie. Clubs: R.A.C.E., A.S.C., R.Y.C.E., C.N.F.

SAMMAN, ROGER AUGUSTE, Off. Nichan Iftikhar, ingénieur-électricien, né à Alexandrie le 14 Avril 1898; Etudes: Baccalauréat Français; & Mme, née Fighiera de Chateauneuf, « Myson », rue Ruffer, Rushdy Pacha, Tél. R. 2247, Alexandrie. Club: A.S.C.

Colonel A.O. Samson

SAMSON, Colonel A.O., O.B.E., M.I.A.E., ingénieur, directeur de la S.A. de Nettoyage et Pressage de Coton; secrétaire hon. du Conseil de la Communauté Britannique d'Alexandrie; né à Londres en 1888; Etudes: London University, & Mme, 57, rue Lavison, Bulkeley, Tél. R. 612, Alexandrie. Clubs: A.S.C., R.Y.C.E. (England). (Deux Yachts).

SAMPUNIARIS, ELIAS G., armateur, 3, place Mohamed Aly, Tél. 24075, Alexandrie.

SAMUELSON, EDWARD, directeur de R.J. Moss and Co., & Mme, née Amalia Lattanzi, « Amalia », 148, rue Tanis, Sporting, Tél. 24063, Alexandrie.

SAMY Pacha, Mme BASSNA, Vve. MAHMOUD, née Charaoui Pacha, rentière, 12, rue Tolombat, Garden-City, Tél. 54488, Caire.

SANDARS, G.E.R., M.B.E., Off. O. Nil, agent du Gouvernement du Soudan, 12, rue el-Gezira, Zamalek, Tél. 45662. Club: T.C.

M. C.F. Sandberg

SANDBERG, C.F., ministre plénipotentiaire, chargé d'Affaires a.i. de Norvège en Egypte, & Mme, née Minnié Katherine Hall, 26, rue Cherif pacha, imm. Immobilia, Tél. 48760, Caire.

SANDERCOCK, Lt. Col. HAROLD GALE, M.C., commerçant, associé de Sender, Sandercock & Co., né à Trebartha (Angleterre), le 17 Février 1893; Etudes: Dover College, & Mme, née Marjorie-Jean Walker, 5, rue Mohamed Saquib Pacha, Zamalek, Tél. 51020, Caire. Clubs: T.C., G.S.C., A.S.C., R.A.C.E., H.G.C.; Junior Naval and Military; Constitutional, London.

SANDIFORD, Dr. BRIAN RATCLIFFE, M.D., Ch.B. (Manchester), bactériologue en chef des Laboratoires de l'Hygiène Publique, 12, rue Ibrahim Pacha Naguib, Kasr-el-Doubara, Tél. 59860, Caire. Club: G.S.C.

SANHOURY Bey, Dr. ABDELRAZZAK, O. Radidain de 2ème classe d'Irak, avocat à la Cour, ancien sous-secrétaire d'Etat à l'Instructiin Publ., et ex-conseiller royal et doyen de la Faculté de Droit, né à Alexandrie le 12 Août 1895; Etudes: Ecoles: Rateb Pacha, El-Abbassieh, Royale de Droit, Facultés de Droit de Lyon et de Paris, docteur ès-sciences juridiques et docteur ès-sciences économiques et politiques; & Mme, née Amina Chaker (mardi), 5, rue Chedid, Koubbeh-Gardens, Tél. 48600, Caire. Clubs: A.E.U., International Club, Pen's Club.

SANGUINETTI, JOSEPH, ✻, Com. O. Ismail, avocat à la Cour, ancien bâtonnier, & Mme, 29, rue Station Saba Pacha, Tél. R. 349, Alexandrie. Clubs: M.A. (Alex.), A.S.C., R.C. of Alex.

SANSOM, HARRY A., directeur adj. de la Gresham Life Assurance, 26, boul. Abbas, Héliopolis, Tél. 61671, Caire.

SAPIN, J., gérant de l'Office de Tourisme « Suisse », 22, rue Kasr-el-Nil, Tél. 40938, Caire.

SAPORTA, VITALIS J., agent de change, & Mme, 2, Kadi-Fadel, Tél. 54546, Caire. Club: T.C.C.

SAPRIEL, ALBERT MICHEL, commerçant, 8, rue Kasr-el-Nil, Tél. 51815, Caire.

SAPRIEL, ALBERT MOISE, avocat à la Cour, 14, rue Saray-el-Kobra, Garden-City, Tél. 54838, Caire.

SAPRIEL, ISAAC MICHEL, rentier, & Mme, 8, rue Nabatat, Garden-City, Tél. 43608, Caire.

SAPRIEL, JACQUES, banquier, 8, rue Nabatat, Garden-City, Tél. 40155, Caire.

SAPRIEL, Mme MARGUERITE, Vve. ALBERT, rentière, 149, rue Khédive Ismail, Giza, Tél. 96580, Caire.

SARAFFY, AL. N., agent d'automobiles, 2, rue Young, Tél. 26228, Alexandrie.

SARATSIS, ALEXANDRE, Médaille Militaire, avocat à la Cour, docteur en droit; Etudes: Université d'Athènes, & Mme, née Uranie Coraki, 20, avenue Fouad Ier, Tél. 23931, Alex. Clubs: A.S.C., C.H., C.S., R.Y.C.E.

SAREJAIRNI, D.A., administrateur-gérant de la Choremi, Benachi Cotton Co. S.A.E., 3, rue Rolo, Tél. 28415, Alexandrie.

SARHANK Bey, MOUSTAFA, industriel et ingénieur agronome, né au Caire le 18 Oct. 1909; Etudes: Faculté d'Agriculture, Giza, & Mme, 44, Sh. Cherif pacha, Tél. 58203, Caire.

SARKIS Bey, JEAN, rentier, 8, avenue Reine Farida, Bulkeley, Tél. R. 998, Alexandrie.

SAROIT Bey, AHMED, vice-président du Trib. mixte du Caire, « Saroit Pacha », 118, av. Farouk Ier, Giza, Tél. 96184, Caire. Clubs: M.A., G.S.C., A.S.C.

SAROIT, Dr. AZIZ, gynécologue, 126, avenue Farouk Ier, Giza, Tél. 97063, Caire.

SAROIT, ISMAIL, juge au Tribunal mixte, 2, rue Abdelmoneim, Giza, Tél. 96239, Caire. Clubs: M.A., C.R.E.C.P.

SAROLIDES, GREGOIRE C., commerçant, rue Fouad Ier, Tél. 2046, Port-Said.

SARPAKIS, ALEX. S., industriel, propriétaire, 41, rue Reine Farida, Tél. 43134, Caire. (Ecurie de Courses).

SARPAKIS, JEAN S., propriétaire, 37, rue Reine Farida, Tél. 41514, Caire.

SARPAKIS, STYLIANOS, Com. O. St. Sauveur de Grèce, industriel, propriétaire, 41, rue Reine Farida, Tél. 43134, Caire.

SARRIS, GREGOIRE G., M.R.A.C., administrateur de la Société Cotonnière d'Egypte, S.A.E., ingénieur-agronome, né à Lemnos (Grèce), en 1897; 10, rue Goussio, Tél. 23542, Alexandrie. Clubs: A.S.C., R.Y.C.E.

SARRUF, FUAD, homme de lettres, & Mme, 4, rue Saray-el-Kobra, Garden-City, Tél. 57929, Caire.

SARRUF Bey, NEGUIB, rentier, administrateur de Sociétés, & Mme, 8, rue Ahmed Pacha, Garden-City, Tél. 50663, Caire. Clubs: G.S.C., R.A.C.E.

SARSENTIS, DEMETRE G., juge au Tribunal mixte, 35, rue Haidar Pacha, Saba Pacha, Tél. R. 936, Alexandrie. Club: A.S.C.

SASSON, EDOUARD, président de l'Anglo-Continental Cotton Co. S.A.E., 6, rue Young, Tél. 23674, Alexandrie. Club: A.S.C.

SASSON, JACQUES, négociant en coton, 6, rue Young, Tél. 26065, Alexandrie.

SASSON, MAURICE, administrateur de Sociétés, 6, rue Young, Tél. 25537, Alexandrie. Clubs: M.A. (Alex.), A.S.C.

SASSON, PAUL, avocat, né à Alexandrie le 16 Août 1912; Etudes: Sc. Prince Piemonte; Liceo Torquato-Tasso, Roma; Lycée Français, Alexandrie; & Mme, née Stella Harari, 6, rue Young, Tél. 21563, Alexandrie. Clubs: M.A. (Alex.), A.S.C.

SASSOON, ISAAC, commerçant, & Mme, née Eugénie Alphandary, 118, avenue Fouad Ier, Zamalek, Tél. 53825, Caire. Club: T.T.C.

SASSOON, JOSEPH M., négociant, & Mme, 292, avenue Fouad Ier, Cléopâtra, Tél. R. 1203, Alexandrie. Club: A.S.C.

SAVDIE, JOSEPH, agent de change, 26, rue Chérif pacha, imm. Immobilia, Tél. 41759, Caire.

SAVAGE, A.W., contrôleur des aérodromes au Ministère de la Défense Nat., 11, rue Mosseri, Meadi, Tél. M. 183, Caire.

M. Georges L. Savon

SAVON, GEORGES L., ✻, président-délégué de la Soc. L. Savon & Co., vice-président de la Chambre de Commerce Française d'Alexandrie, administrateur de Sociétés, & Mme, née Marie Louise Coste, 54, rue Alderson, Bulkeley, Tél. R. 2272, Alexandrie. Clubs: U.C.C.F., A.S.C., New S.C., R.A.C.E., R.Y.C.E.

SAWIRIS, MICHEL, maîtres des cérémonies du Conseil des Ministres, 159, av. Fouad Ier, Zamalek, Tél. 51079, Caire.

SAWYER, E.F.H., professeur à la Faculté du Commerce, No. 1, rue Heluan, Meadi, Tél. M. 59, Caire. Clubs: T.C., E.T.A.

SAXBY, CHARLES HENRY, O.B.E., commerçant, & Mme, 16, rue Ahmed Hishmat Pacha, Zamalek, Tél. 41387, Caire. Clubs: G.S.C., A.E.U., R.C. of Cairo.

SAYED ABDELGAWAD, B.Sc., ingénieur en chef adj. du service de la traction des Chemins de Fer de l'Etat, 6, rue el-Falaki, Tél. 40330, Caire. Club: A.E.U.

SAYED ABDELWALHED, Dr., aide ingénieur en chef, service des ponts, aux Chemins de Fer de l'Etat, 8, rue Ibis, Heliopolis, Tél. 60456, Caire.

SAYED BAHNAS Bey, propriétaire foncier, anc. député, & Mme, 5, rue Okba, Giza, Tél. 97449, Caire.

SAYED CHOUKRY Bey, Dr., médecin en chef de l'Adm. des Chemins de Fer de l'Etat, & Mme, 8, rue Rashdan, Giza, Tél. 96083, Caire. Club: A.E.U.

SAYED EL-DALIL, propriétaire, & Mme. 15, rue Comanos pacha, Saroit pacha, Tél. R. 1028, Alexandrie.

SAYED FAHMY Bey, O. Al-Istiklal de 1ère cl. de Transjourdanie, A.M.I.E.E., inspecteur général de l'Adm. des Chemins de Fer, né au Caire en 1887; Etudes: diplômé de l'Ecole Polytechnique de Paris; & Mme, 5, rue Zifta, Héliopolis, Tél. 62051, Caire.

SAYED HELMY Bey, Miralai, Com. O. Nil, sous-directeur général de l'Adm. des Prisons, & Mme, 27, rue el-Tayaran, Héliopolis, Tél. 60983, Caire.

SAYED KORACHI Bey, sénateur de Deirout, (Assiout), rue el-Waili el-Kebir, Koubbeh-Gardens, Tél. 60816, Caire.

SAYED MOHAMED BADRAOUI ACHOUR Pacha, député de Nabaroh (Gharbieh), administrateur de Sociétés, propriétaire foncier, & Mme, 20, rue Walda Pacha, Garden-City. Tél. 40448, Caire.

SAYED MOUSTAFA Bey, vice-président de la Cour de Cassation, & Mme, 20, rue el-Makrizy, Manchiet-el-Bakri, Tél. 63632, Caire.

M. Sidney Sayer

SAYER, SIDNEY, M.I.Mech.E., ingénieur, importateur des machines, vice-président de la British Chamber of Commerce, administrateur de Sociétés, & Mme, 20, rue Adly Pacha, Tél. 55644, Caire. Clubs: T.C., G.S.C., U.C., E.T.A. R.C. of Cairo.

SAYOUR, JOSEPH H., fondé de pouvoirs de la succession A.J. Antoniades, 8, rue Cumbo, Bulkeley, Tél. R. 886, Alexandrie. Clubs: A.S.C.

SCAIFE, CHRISTOPHER, M.O. Oxford, professeur adj. de littérature anglaise à la Faculté des Lettres, Mataria, Caire. Clubs: A.E.U., E.T.A.

SCAMPOULOS, MICHEL G., courtier en marchandises, 8, rue Averoff, Tél. 25794, Alexandrie.

SCANDAR, ADLI, avocat à la Cour de Cassation, anc. délégué du conseil de l'Ordre, né au Caire le 3 Octobre 1885; Etudes: Collège des Pères Jésuites; Faculté de Droit du Caire, & Mme, née Camel Bey Awad Saadalla (1er et 3ème jeudi), 18, rue Dar el-Chefa, Garden-City, Caire. Clubs: E.T.A., C.R.C. C. 10569.

SCEMAMA, GEORGES, O.A., avocat à la Cour, & Mme, « La Veranda », 653, avenue Farouk Ier., Sidi-Bishr, Tél. R. 1429, Alexandrie. Cubs: A.S.C., C.E.A.

SCEPANOVIC, RADOS, conseiller, chargé d'affaires a.i. de la Légation de Yougoslavie, 11, rue Scott Moncrieff, Zamalek, Tél. 43913, Caire.

SCHAKKAL, SAMI M., commerçant, propriétaire, & Mme, 55, rue Ramsès, Héliopolis, Tél. 61489, Caire.

SCHARF, WALTER, industriel, 4, rue Pasteur, Rond-Point, Tél. 22023, Alexandrie.

SCHASCA, ORESTE J., gérant de la Banque de Commerce, 32, rue Gameh-Charkass, Caire.

SCHEININ, BERNARD, commerçant, & Mme, 12, rue Tigrane pacha, Sporting, Tél. R. 1327, Alexandrie.

SCHEMEIL, CHARLES, journaliste, directeur-propriétaire et rédacteur en chef du journal « Al-Bassir », né à Alexandrie le 30 Décembre 1895; 3, rue Young, Tél. 28452, Alexandrie. Clubs: R.C. of Alex., A.B.C., A.S.C., C.Sy.

SCHEMEIL, MAURICE, journaliste, co-propriétaire du journal « Al-Bassir », né à Alexandrie en 1904, 3, rue Young, Tél. 28452, Alexandrie. Clubs: A.S.C., A.B.C., C.E. d'Alex.

SCHEMEIL Bey, MARIUS, fonctionnaire en retraite, né à Liverpool, bâchelier ès-lettres de l'Université de St. Joseph, Beyrouth (1885); licencié en droit de la Faculté d'Aix-en-Province (1891); & Mme, née Valentine Ricordi, 9, rue el-Kamel Mohamed, Zamalek, Tél. 54268, Caire.

SCHEMEIL, RAYMOND, avocat à la Cour, délégué du Conseil de l'Ordre des avocats mixtes, & Mme, née Wanda Maksud, 22, rue Hassan Sabry pacha, Gezira, Tél. 50134, Caire. Clubs: G.S.C., R.A.C.E., R.Y.C.E., T.T.C., C.R.C.

Mtre Raymond Schemeil

SCHEMEIL, Dr. REGINALD, médecin à l'Anglo American Hospital, 40, rue Soliman Pacha, Tél. 41431; Caire.

M. Louis Scheyven

SCHEYVEN, LOUIS, chargé d'affaires de Belgique en Egypte, 20, rue el-Nabatat, Garden-City, Tél. 46522, Caire.

SHINASI, RAYMOND, négociant, 48, rue des Abbassides, Tél. 26562, Alexandrie.

SCHINASI, MAURICE J., directeur au Caire de la Filature Nationale d'Egypte et de la Soc. Egypt. des Industries Textiles, & Mme, née Hélène Ely, 1, rue Salsoul, Garden-City, Tél. 42257, Caire. Club: A.P.A.

SCHINASI, MAX A., commerçat, industriel, & Mme, 3, rue Minchaet el-Kataba, Tél. 42376, Caire.

SCHINDLER, ROBERT, imprimeur-éditeur, secrétaire général honoraire de la Chambre Syndicale des Maîtres Imprimeurs d'Egypte, & Mme, avenue Fouad Ier, imm. Baehler, Bloc «C», Zamalek, Tél. 54915, Caire. Clubs: T.T.C., C.R.E., R.C. of Cairo.

SCHLESINGER, Dr. ERWIN F., médecin, & Mme, née Gertrude Kaegler, 1, rue Borsa Gedida, Tél. 52386, Caire.

SCHLESINGER, Dr. HERMANN, Off. Cour. de Roum., médecin, né à Braila (Roumanie) en 1877; Et. Université de Bucarest et Vienne; & Mme, née Evelyn Kohn, (1er Jeudi), 13, rue Nebi Daniel, Tél. 29552, Alexandrie.

SCHMIDHEINY, MAX, ingénieur, administrateur-délégué de la Soc. des Ciments Portland Tourah, Tourah, Tél. M. 326. Caire.

SCHOENMAN, JULIEN, industriel, & Mme, 41, rue des Abbassides, Tél. 22550, Alexandrie. Clubs: M.A. (Alex.), R.A.C.E., A.S.C., New S.C.

SCHOUKER, CHARLES, agent de change, & Mme, 155, avenue Fouad Ier, Zamalek, Tél. 41689, Caire. Club: E.T.A.

SCHULER, ED., directeur de Reinhart & Co., 13, rue Comboni, Zamalek, Caire.

SCHUTZ, PIERRE E., rentier, 15, rue Bolbotine, Camp-César, Tél. 26737, Alexandrie.

SCLANDERS, KENNETH GERALD, directeur-général de Mitchell Cotts & Co. (M.E.) Ltd. et administrateur-délégué de John Ross & Co., Ltd., 19, rue François d'Assises, Moustafa-pacha, Tél. R. 1084, Alexandrie.

SCHWYZER, Dr. HERMANN, professeur à la Faculté Polytechnique, & Mme, rue Diacono, Zamalek, Tél. 50869, Caire. Club: C.S.

SCORDINO, ANDRE, avocat à la Cour, ancien bâtonnier, 28, avenue Sidi-Gaber, Cléopâtra-les-Bains, Tél. R. 632, Alexandrie. Clubs: M.A. (Alex.), R.A.C.E.

SCOTT, ALBERT W., 2ème secrétaire de la Légation des E.U. d'Amérique, «Monte Carlo», 32, rue No. 9, Meadi, Tél. M. 246, Caire.

SCOTT, F. DOUGLAS, M.I.N.A., M.I. Mech. E., ingénieur-conseil et administrateur de Sociétés, managing-representative Messrs. Stewarts and Lloyds Ltd., ingénieur et architecte naval, représentant en Egypte de l'Institut des Architectes Navals, & Mme, née Seliger, 45, rue Khalil pacha Khayat, Moustafa-pacha, Tél. R. 1415, Alexandrie. Clubs: T.C., U.C., G.S.C., New S.C., R.A.C.E., B.B.C., R.C. of Alex.

"FACE MOULDING"
Le traitement CHEZ SOI *d'Elizabeth Arden*
en vente chez CICUREL

SCOVIL, WILLIAM JOHN, acting headmaster, Victoria College, né à Brighton, (England) le 1 Mars 1891; & Mme, née Jennings-Branily, Victoria College, Ramleh, Tél. R. 1060, Alex. Recréations: Golf. Clubs: U.C., New S.C. A. 5551.

SCURMANN, ALFRED, ✠, ✠ A., ✠ I., secrétaire général des Tramways d'Alexandrie, & Mme, née Gabrielle Brisset, 7, rue Ishak, Schutz, Tél. R. 1590, Alexandrie.

SEARLES, Lt. Col. N.A., W. York Regt., adviser, British Military Mission to the Egyptian Army, Caire.

S.E. Ahmad Seddik Bey

SEDDIK Bey, AHMAD, C.B.E., Com. O. Nil, G. C. Cour. d'Italie, G.C. Cour. Belge, G.O. du Phénix de Grèce, G.C.O. Mér. Hongrois, G.O. Hamayoun d'Iran, C. ✠, Méd. en or du Mér. Syrien, ancien ministre plénipotentiaire, séquestre général des Biens des Ressortissants du Reich Allemand et directeur de l'Office des Territoires Occupés ou Contrôlés, licencié en droit de la Faculté de Droit du Caire; né au Caire le 17 Novembre 1887; Dahabia « Cheops », Gezira, Tél. 45585, Caire. Clubs: G.S.C., R.Y.C.E., A.E.U., R.A.C.E., C.R.E: C.P., R.C. of Cairo.

SEDNAOUI, CHOUCRI, industriel, & Mme, née Morgenstern, 4, rue Sabbagh, Héliopolis, Tél. 60730, Caire.

SEDNAOUI Bey, ELIE SELIM, administrateur de S. & S. Sednaoui & Co. Ltd., né au Caire le 27 Février 1893; Etudes: Collège des Jésuites; Hautes Etudes Commerciales, Paris; & Mme, née Pharaon, 13, rue Ahmed Pacha, Garden-City, Tél. 42287, Caire. Club: R.A.C.E.

SEDNAOUI, EMILE, commerçant, & Mme, 5, rue Adib Bey Ishak, Tél. 25273, Alexandrie. Club: A.S.C.

SEDNAOUI Bey, GEORGES S. commerçant, administrateur de S. & S. Sednaoui & Co. Ltd., & Mme, 15, rue Ibrahim Pacha Neguib, Garden-City, Tél. 41509, Caire. Clubs: M.A., R.A.C.E., C.R.E.C.P., (Ecurie de Courses).

SEDNAOUI, HENRI JOSEPH, de S. & S. Sednaoui & Co., Ltd., 13, rue el-Tolombat, Garden-City, Tél. 41991, Caire.

SEDNAOUI Pacha, JOSEPH S., commerçant, administrateur-délégué de S. & S. Sednaoui Co. Ltd., & Mme, 13, rue el-Tolombat, Garden-City, Tél. 41991, Caire et 35, rue Rushdy Pacha, Bulkeley, Tél. R. 595, Alexandrie. Club: R.A.C.E.

SEDNAOUI, LOUIS S., administrateur de S. & S. Sednaoui & Co., Ltd., 14, rue el-Nabatat, Garden-City, Tél. 41009, Caire. (Ecurie de Courses).

SEDNAOUI, MICHEL, avocat à la Cour, né à Damas (Syrie) le 8 Nov. 1878; Etudes: Université St. Joseph, Beyrouth et Faculté de Droit, Paris; & Mme, née Rose Sednaoui, 2, rue Warchet-el-Tombak, Garden-City, Tél. 42023, Caire.

SEDNAOUI, NICOLAS, de S. & S. Sednaoui & Co., Ltd., 4, midan Elhamy, Kasr-el-Dubara, Tél. 52070, Caire.

SEDNAOUI, SIMON JOSEPH, de S. & S. Sednaoui & Co., Ltd., 13, rue Tolombat, Garden-City, Tél. 41991, Caire.

SEFERIADIS, GEORGES, St., Ier secrétaire de la Légation Royale de Grèce, 187, rue Emad-el-Dine, Tél. 55319, Caire.

SEFERIAN, GARABED K., ✠ I., commerçant, président de la Communauté Arménienne, & Mme, née Haigouhi Mouradian, 9, rue Balsam, Matarieh, Caire.

SEIDL, ROBERT G., directeur de Bevington, Vaizey and Foster Ltd., & Mme, 38, rue Schedia, Camp-de-César, Tél. 24575, Alexandrie. Clubs: A.S.C., C.S.A.

SEIF EL-NASR Bey, IKRAM ERFANE, maître des cérémonies de S.M. le Roi, & Mme, 6, rue Youssef Mosseri, Dokki, Tél. 97483, Caire.

SEKALY Bey, ACHILLE, O. ✠, Com. O. Nil, G. O. Cour. d'Italie, C. St. Sépulcre, Off. St. Sauveur, Off. SS. Maurice et Lazare, C.V.O., ancien directeur du Bureau Européen au Sénat, & Mme, née Josée Mauer (femme de lettres), 12, rue Rouchdy Pacha, Héliopolis, Tél. 62787, Caire.

SEKORA, KARL PETER, commerçant, industriel, rue America, Tél. 2416, Port-Said.

SELIM, ANTOINE, avocat à la Cour, substitut du bâtonnier de l'ordre des avocats mixtes, & Mme, 15, av. Prince Ibrahim, Ibrahimieh, Tél. 28913, Alexandrie.

SELIM EL-BARATI Bey, ex-conseiller royal, 7, avenue du Roi, Koubbeh-Gardens, Tél. 54818, Caire.

SELIM SHENOUDA Bey, Dr., médecin, directeur du service de l'inspectorat au Minist. de l'Hygiène Publique, 16, rue Tanta, Héliopolis, Tél. 60860, Caire.

SELIM ZAKI Bey, Miralai, Com. O. Hamayoun d'Iran, sous-commandant de la Police du Caire, Caire.

SELLAS, ANDRE, nég. en coton, administrateur de Sociétés, & Mme, née Malahas, 105, avenue Prince Ibrahim, Sporting, Tél. 27640, Alexandrie. Clubs: A.S.C., C.H.

SEMIHA HUSSEIN, S.A.S. la Princesse, épouse de S.E. Wahid Yousry Pacha, Palais: 15, rue Mohamed Mazhar Pacha, Zamalek, Caire.

SENDER, CLARENCE, négociant, & Mme, 16, rue Willcocks, Zamalek, Tél. 43415, Caire. Clubs: T.C., G.S.C., R.A.C.E., U.C.

SENUTOVITCH, NICOLAS, directeur général de la Soc. de Naphte A.I. Mantacheff & Co., né à St. Petersburg le 12 Juin 1894; Etudes: Ecole du Prince Ténicheff à Petersbourg; Institut des Ingénieurs des Ponts et Chaussées à Petersbourg; & Mme, née Mary Winifred, 64, rue Haidar pacha, Gymenopoulo, Tél. R. 543, Alexandrie, et 8, rue Hussein Wasaf pacha, Giza, Tél. 97091, Caire.

SEPSI, ANDRE, ingénieur E.C.P., 59, avenue Fouad Ier, Tél. 27469, Alexandrie. Clubs: M.A. (Alex.), A.S.C., C.Y.C.E.

SERJEANT, JOHN PROSPER, B.Sc., Chev. O. Nil, ingénieur-architecte, & Mme, 26, rue Sarhank Pacha, Laurens, Tél. R. 1268, Alex. Clubs: A.S.C., G.S.C., New S.C., A.C.C., R.Y.C.E.

SETTON, CESAR JACQUES, propriétaire, & Mme, 15, rue Emad-el-Dine, Tél. 41969, Caire.

SETTON, CLEMENT, rentier, & Mme, née Irma Lumbroso, 16, avenue Sidi Gaber, Sporting, Tél. R. 2561, Alexandrie. Club: A.S.C.

SETTON, EDWIN JACQUES, propriétaire, 15, rue Emad-el-Dine, Tél. 49071, Caire. (Ecurie de Courses).

SETTON, ERNEST, commerçant, & Mme, 5, rue el-Adel Abou-Bakr, Zamalek, Tél. 54032, Caire. Club: A.S.C.

SETTON, HENRY A., commerçant, & Mme, 279, avenue Fouad Ier, Sporting, Tél. R. 84, Alexandrie. Club: A.S.C.

SETTON, ISAAC, avocat à la Cour, & Mme, 3, rue Ismail Pacha, Garden-City, Tél. 41836, Caire.

SETTON, ISAAC, commerçant, & Mme, née Allys Khayat, 3, rue Maspero, Tél. 43682, Caire. Club: R.A.C.E.

SETTON, JOSEPH JACQUES, rentier, 13, rue Kasr-el-Nil, Tél. 59139, Caire.

SETTON, MICHAEL, commerçant, propriétaire, & Mme, Embassy Court, 4, rue Bahr-el-Aama, Gezira, Tél. 54966, Caire. Club: T.T.C.

SETTON, RICHARD, commerçant, né au Caire le 25 Mai 1904; & Mme, née Rosette Namer, Embassy Court, 4, rue Bahr-el-Aama, Gezira, Tél. 42718, Caire. Clubs: G.S.C., T.T.C., A.S.C.

SETTON, ROBERT, rentier, & Mme, 12, rue Saray-el-Gezira, Tél. 40718, Caire.

SEVASTOPOULO, AMBROISE, directeur général de la National Insurance Co. of Egypt, & Mme, 10, rue Salvago, Tél. 22685, Alexandrie. Clubs: M.A. (Alex.), A.R.C., A.S.C., New S.C., New S.C. (Ecurie de Courses).

SEVASTOPOULO, JOHN A., attaché à la National Insurance Co. of Egypt, 10, rue Salvago, Tél. 22685, Alexandrie.

SEVASTOPOULO, THEODORE A., secrétaire de la National Insurance Co. of Egypt, 10, rue Salvago, Tél. 22685, Alexandrie.

SEYMEN, NUMAN TAHIR, envoyé extraordinaire et ministre plénipotentiaire de Turquie en Egypte, & Mme, Légation de Turquie, av. Farouk Ier, Giza, Tél. 97640, Caire.

SFER, ANTOUN, secrétaire du Comité du Contentieux de l'Etat, Caire.

SGOURDEOS, ALEXANDRE, 2ème secrétaire de la Légation Royale de Grèce, Caire.

SHABETAI, YACOUB, 1er secrétaire, sous-directeur de la direction du Protocole au Minist. des Affaires Etrangères, & Mme, 26, rue Soliman-pacha, Tél. 43857, Caire.

SHAFEEK Pacha, Dr. AHMED, M.B., B.S. (Lond.), R.R.C.S. (Eng.), F.C.O.G., professeur à la Faculté de Médecine de l'Université Fouad Ier, & Mme, 1, rue Ibn Arhab, Giza, Tél. 96566, Caire.

SHAFFERMANN, HARRY, industriel, & Mme, 5, rue Koch, Rond-Point, Tél. 24824, Alexandrie.

M. Thomas Shafto

SHAFTO, THOMAS, distributeur de films cinématographiques et propriétaire de cinémas, né en Australie, & Mme, née Rosenzweig, Shaftesbury, 4, rue el-Melihi, Dokki, Tél. 59785, Caire.

SHAHEEN Bey, HASSAN, M.Ch. Cairo, M.R.C.S. (Eng.), L.R.C.P. (Lond.), Fellow Royal Society of Medicine, London, Member British Medical Association, professeur à la Faculté de Médecine de l'Université Fouad Ier, né au Caire; Etudes: Guy's Hospital, London, & Mme, 25, rue el-Hadayek, Meadi, Tél. M. 27, Caire. Clubs: M.A., A.E.U., M.S.C.

S.E. Sir Mahmoud Shaker Pacha

SHAKER MOHAMED Pacha, Sir MAHMOUD, K.B.E. (1937), G.O. Nil (1930), G.O. Cour. de Belgique (1933), G.O. SS. Maurice et Lazare (1934), G.O. Etoile Polaire de Suède, C. ✻, (1938), G.O. Tadj d'Iran (1939), directeur général de l'Administration des Chemins de Fer, Télégraphes et Téléphones de l'Etat, ingénieur, né au Caire le 1er Janvier 1887; Etudes: Ecole Royale Polytechnique de Giza, (1910) et de l'Université de Leeds (1912); rue Chawki El-Chaer, Giza, Tél. 97770, Caire. Clubs: M.A., R.A.C.E., S.P.C., C.R.C.

SHAKOUR, CAMILLE B., ingénieur constructeur, né au Caire le 27 Juillet 1907; & Mme, Mansour Shakour Pacha, 4, midan Chedid, Koubbeh-Gardens, Tél. 43689, Caire.

SHALAM, ABOUD J., commerçant, 87, avenue Prince Ibrahim, Sporting, Tél. 23948, Alexandrie

SHALAM, HARON, commerçant, & Mme, 437, avenue Fouad Ier, Rushdy Pacha, Tél. 1070, Alexandrie.

SHALAM, MURAD J., commerçant, & Mme, née Vicky Harari, 305, avenue Fouad Ier, Sporting, Tél. R. 1524, Alexandrie. Clubs: A.S.C., R.Y.C.E. A. 2375.

SHALOM, LEOPOLD R., commerçant, & Mme, née Setton, Embassy Court, rue Bahr el-Aama, Gezira, Tél. 43609, Caire. Club: T.T.C.

SHAMA, ELIE F., Com. O. Nil, IIIème cl. de l'Or. de Pie IX, propriétaire, administrateur-délégué de la S.A.I. du Domaine de Siouf, anc. conseiller municipal, & Mme, Emma Shama, à Domaine de Siouf, Tél. R. 1500, Alexandrie. Clubs: M.A. (Alex.), A.S.C., R.Y.C.E.

SHARAF Bey, Dr. MOHAMED, M.R.C.S. (Eng.) L.R.C.P. (Lond.), médecin-chirurgien, directeur de l'Hôpital gouvernemental de Suez, & Mme, Guenenet Aly Pacha Chérif, Manial-Roda, Tél. 43372, Caire. Club: A.E.U.

SHAWARBY Bey, ABDELHAMID, Com. Cour. d'Italie, propriétaire, & Mme, 24, rue Willcocks, Zamalek, Tél. 50979, Caire. Clubs: M.A., G.S.C., N.S.C., T.T.C., Faroussia, R.A.C.E., C.R.E.C.P.

SHAWKI Bey, Dr. IBRAHIM, M.D., M.R.C.P. (Lond.), vice-doyen et professeur à la Faculté de Médecine de l'Université Fouad Ier, & Mme, 6, rue Nabatat, Garden-City, Tél. 54122, Caire. Clubs: C.S.P., R.A.C.E.

SHEFFIELD, E.W., joaillier, & Mme, 12, rue Baron Empain, Héliopolis, Tél. 60053, Caire.

M. Youssef Mohamed Sherei

SHEREI, YOUSSEF MOHAMED, député de Samallout (Minieh), né à Samallout en 1908; Etudes: Cambridge University; Tél. 1, Samallout et 63, rue Selim-el-Awal, Zeitoun, Tél. 60050, Caire. Clubs: N.S.C., M.S.C. (Ecurie de Courses).

SHELFORD, L.V., Mc NEILL, sous-directeur de la National Bank of Egypt, né à Londres le 21 Septembre 1905; Etudes: Clifton College, & Mme, née Archibald, Khartoum. Clubs: U.C., New S.C.

SHEPHERD, JOHN DAWSON, O.B.E., directeur de The Aboukir Co. Ltd. El-Tarh, ligne de Rosette, Tél. R. 9, Alexandrie.

SHEPHERDSON, FREDERICK GEORGE, M.I. Mech. E., A.M.I.N.A., ingénieur-conseil, directeur technique de l'Alexandria Engineering Works, né à Hull (Yorks) en 1889; 10, rue General Wilson, Moustafa Pacha, Tél. R. 1713, Alexandrie.

SHERIDAN, HAROLD, O.B.E., Off. O. Nil, Off. O. Alexandre Ier de Grèce, directeur du service administratif du Dépt. Quarantenaire, 64, rue Ahmed Pacha Yéhia, Zizinia, Tél. R. 348, Alexandrie. Clubs: A.S.C., U.C., E.T.A.

M. Joseph P. Sheridan

SHERIDAN, JOSEPH P., représentant de fabriques, né à New-York en 1894; Etudes: Preparatory School, Brooklyn; ex-journaliste aux journaux new-yorkais et ex-officier à la marine des Etats-Unis d'Amérique; établi en Egypte depuis 1919; & Mme, née Chrysanthe Pavlides (dimanche), 5, rue Mohamed Pacha Saquib, Zamalek, Tél. 54059, Caire. Clubs: G.S.C., T.C., R.C. of Cairo.

SHIRLEY, F.W., M.B.E., agent consulaire de Grande-Bretagne, & Mme, Tél. 4, Minieh. Clubs: T.C., U.C., A.S.C., E.T.A.

SHOHET, ABY, commerçant, & Mme, née Lucy Najar, 2bis, rue Soliman Pacha, Tél. 52487, Caire, Clubs: G.S.C., R.A.C.E.

SHONE, TERENCE, C.M.G., ministre plénipotentiaire à l'Ambassade Britannique, & Mme, 20, rue Ebn Zanki, Zamalek, Tél. 44590, Caire. Club: T.C.

SHORT, Major FRANK EVERIST, administrateur de l'Imperial Chemical Industries (Egypt) S.A., 12, rue Willcocks, Zamalek, Tél. 56864, Caire.

SHOUCAIR, ALBERT S., industriel, 3, rue Ebn-el Nabih, Zamalek, Tél. 57411, Caire.

SHOUCAIR, FREDERIC S., administrateur du journal Al-Ahram, 26a, rue Cherif-pacha, imm. Immobilia, Tél. 49494, Caire. Club: G.S.C.

SHOUCAIR Pacha, Lady SAID, rentière, 8, rue Ahmed-pacha, Garden-City, Tél. 45678, Caire.

SHOUCAIR Bey, SAID SAADA, propriétaire, 45, rue Soliman Pacha, Tél. 40495, Caire.

SHUHAYEB, A.A., administrateur-délégué de Peltours, S.A.E., 21, rue Fawzi el-Mote pacha, Héliopolis, Tél. 62599, Caire.

SHUKRY, B., agent de la National Bank of Egypt, Louxor.

SICOURI, LOUIS, administrateur de Socités, & Mme, 84, avenue Fouad Ier, Tél. 26037, Alexandrie. Clubs: M.A. (Alex.), A.S.C.

SICOURI, SAMUEL, exportateur de coton, 14, rue Sésostris, Tél. 26941, Alexandrie. Club: A.S.C.

SIDAROUSS, Dr. MAX, médecin, 2, rue el-Salamlik, Garden-City, Tél. 44477, Caire.

S.E. Sésostris Sidarouss Pacha

SIDAROUSS Pacha, SESOSTRIS, LL.D. honoris causa (Washington), G.C. Cour. de Belgique, G.C. Or. Phénix de Grèce, G.C. Or. St. Sava de Yougoslavie, G.C. Or. St. Grégoire le Grand du Saint Siège, C.V.O., C. ✻, Com. O. Nil, ✻ I., Off. Or. du Medjidieh, Off. O. de St. Sylvestre, ancien ministre d'Egypte à Washington, à Bruxelles, et à La Haye, à Athènes et à Belgrade, ancien ministre ad intérim à Londres; ancien chargé d'affaires à Paris; ancien magistrat des juridictions mixtes; ancien sous-directeur de l'Ecole Royale de Droit; conseiller à la Soc. Fouad Ier d'Economie Politique, de Statistique et de Législation, conseiller à la Soc. d'Archéologie Copte, etc., né à Alexandrie le 8 Janvier 1873; Etudes: St. Andrew's Scotch School, Collège des Jésuites, Alexandrie, docteur en Droit de la Faculté de Paris, auteur de: « Les Patriarcats dans l'Empire Ottoman et spécialement en Egypte », Paris; « Les Meglis Hasby et les Institutions Correspondantes Patriarcales et Rabbiniques en Egypte», Le Caire; « Le Premier Annuaire du Ministère de la Justice » (1907), Le Caire; « La Traduction Arabe des Codes du Soudan », (1899-1900), Le Caire; & Mme, née Marie-Agathe Ghali (1er dimanche), 2, rue el-Salamlik, Garden-City, Tél. 44477, Caire. Clubs: A.E.U. (Caire), St. James Wentworth, Virginia Water, London; Union Interalliée, Paris; Gaulois, Bruxelles; Chevy Chase; Metropolitan. Racquet, Washington. En été: 9, rue des Abbassides, Tél. 26599, Alexandrie. Club: R.Y.C.E.

Mme Sésostris Sidarouss Pacha

SIDHOM, KAMEL Bey, Off. O. Nil, Com. Nichan Iftikhar de Tunis, C. de Mérite Hongrois, Com. Nichan Iftikhar et de l'Alaouite du Maroc Off. Cour. d'Italie et du St. Sauveur de Grèce, Chev. Cour. de Belgique, C. de l'Alaouite, licencié en droit, ex-directeur de l'Identité Judiciaire au Ministère de l'Intérieur, né à Alexandrie le 8 Janvier 1880; Etudes: Ecole Ste. Catherine, Alexandrie; Ecole de Ras-el-Tin et Faculté de Droit de Paris, 1, rue Sidhom Bey, Moharrem Bey, Tél. 20033, Alexandrie.

SIDKY, Dr. AMINE, médecin, & Mme, née Zobeida Yeghen, « Sidky Pacha », Station Saroit Pacha, Tél. R. 799, Alexandrie.

SIDKY, AZIZ, ingénieur, 17, rue Amir Said, Zamalek, Tél. 55000, Caire.

S.E. Ismail Sidky Pacha

SIDKY Pacha, ISMAIL, G.C.O. Mohamed Aly, G.C.O. Ismail, G.C.O. Nil, G.C. ✲, Gr. Signe d'Honneur en Or du Cordon pour Mér. d'Autriche, G.C.O. de Pie IX, Croix du Mérite Hongrois de 1ère cl., ancien président du Conseil des Ministres, président de la Fédération Egypt. des Industries, administrateur de la Cie du Canal de Suez, ex-député, membre du Conseil Economique de l'Etat, président et administrateur de Sociétés, & Mme, née Sid-Ahmed Pacha, G.C.O. El-Kemal, 17, rue Amir Said, Zamalek, Tél. 55000, Caire, et Station Saroit Pacha, Tél. R. 799, Alexandrie. Clubs: M.A., G.S.C.

SIDLEY, J.C., O.B.E., F.C.A., expert-comptable, associé de Russell & Co., & Mme, 56, rue No. 13, Meadi, Tél. M. 34, Caire. Clubs: H.C., G.S.C., A.E.U., A.S.C., M.S.C., H.G.C., U.C., New S.C., E.T.A.

SIDRA EBEID Bey, rentier, 10, rue Ismail Pacha, Garden-City, Tél. 40950, Caire.

SIERRA, ADRIANO, agent d'assurances, & Mme, née Hilda Terni, 5, rue du Musée, Tél. 23555, Alexandrie. Club: A.S.C.

SIGGERS, ERNEST ROLAND, agent de la National Bank of Egypt, & Mme, née Alexandra Doriza, Tél. 213, Suez.

SILBERMANN, Dr. A., chimiste-bactériologue & Mme, 38, rue Abdelaziz, Tél. 40274, Caire.

SIMAIKA Pacha, MARCUS, G.O. Nil, G.O. Cour. d'Italie, O. ✲, directeur du Musée Copte, & Mme, 1, rue Selim Abdou, Abbassia, Tél. 52346, Caire.

SIMAIKA Pacha, WASSEF, ancien ministre, administrateur de Sociétés, & Mme, à Meadi, Tél. M. 3, Caire et Zizinia, Tél. R. 1235, Alexandrie.

SIMMEN, JEAN, exportateur de coton, 7, rue Morrison, Rushdy Pacha, Tél. R. 1457, Alexandrie. Club: C.S.A.

SIMON, C.G.H., assistant British Council Representative in the Near East, 4, rue Saray-el-Gezira, Tél. 59838, Caire.

SIMONDS, H.E., industriel, & Mme, 5, rue Bustan, Tél. 54734, Caire. Club: G.S.C.

SIMONINI, Comm. SILVIO, conseiller municipal, hôtelier, rue Kiitchener, Tél. 662, Port-Said. Clubs: R.A.C.E., R.C. of Port-Said.

SIMPSON, MAC'DUFF FREDERICK, O.B.E., Com. O. Ismail, Cour. d'Italie et O. Hamayoun d'Iran, secrétaire de l'Héliopolis Racing Club, Héliopolis, Caire. Clubs: T.C., G.S.C., C.N.S., H.R.C., A.E.U., N.S.C., A.S.C., E.T.A.

SIMPSON, PERCY T., secrétaire de la Marconi Radio Telegraph Co. of Egypt, S.A.E., & Mme, « The Mayfair », rue el-Aziz Osman, Zamalek, Tél. 43288, Caire. Clubs: T.C., G.S.C., E.T.A.

MISR SHIPPING S. A. E.
General Agents
LAW UNION & ROCK INSURANCE Co.

SIMS MARSHALL, S/Ldr. GEORGE, O.B.E., avocat, 1, rue el-Walda, Kasr-el-Doubara, Tél. 50864, Caire. Clubs: T.C., G.S.C., A.E.U.

SINADINO, AUGUSTE TH., président du Conseil d'Administ. de Choremi, Benachi Cotton Co. S.A.E., président et administrateur de Sociétés, vice-président de la Chambre de Commerce Hellénique et de l'Association des Exportateurs de Coton, & Mme, née Eurydice Constantinides, « Sinadino », 4, rue Riad Pacha, Station Bacos, Tél. R. 867 et 10, avenue de Belgique, Tél. 26093, Alexandrie. Clubs: M.A. (Alex.), R.Y.C.E., A.S.C., C.H.

SINANO, ARISTIDE, ingénieur agronome, expert, & Mme, 2, rue Young, Tél. 22646, Alexandrie. Clubs: M.A. (Alex.), R.A.C.E., A.S.C.

SINIGAGLIA, CARLO, avocat à la Cour d'Appel Mixte ,né à Alexandrie en 1897; & Mme, née Aghion, « La Terrasse », 22, rue Mahmoud pacha el-Dib, Zizinia, Tél. R. 425, Alexandrie. Clubs: M.A. (Alex.), A.S.C., New S.C. A. 1441

SIOUFI Pacha, HUSSEIN, rentier, 51, rue Suez, Pont-de-Koubbeh, Tél. 60067, Caire.

SIOUFI Bey, MAHMOUD, Com. O. Ismail, Cour. d'Italie et Tadj d'Iran, Chev. Cour. de Belgique, 4ème Chambellan de S.M. le Roi, né au Caire le 22 Août 1901; & Mme, 1, rue Pont--de-Koubbeh, Tél. 62675, Caire. Club: C.R.E.C.P.

SIRAG-EL-DINE Bey, GAMIL, député de Bila (Gharbieh), 10, rue Ahmed pacha, Garden-City, Tél. 49477, Caire.

SIRAG EL-DINE Pacha, MOHAMED FOUAD, ministre de l'Agriculture, député d'El-Zaafarane (Gharbieh), licencié en droit, & Mme, 10, rue Ahmed pacha, Garden-City, Tél. 49477, Caire.

SIRRY, Dr. AHMED, M.B., Ch.B., Birmingham, sous-directeur du service médical de l'Adm. des Chemins de Fer, & Mme, 17, rue Gaadi, Giza, Tél. 96134, Caire.

Hamed Sirry Bey

SIRRY Bey, HAMED, Chev. O. Nil, M.R.A.C., directeur du Musée Agricole Fouad Ier, né à Heluan le 28 Février 1894, diplômé du Royal Agriculture College, Cirencester, Eng., & Mme, née Ahmed Moussa Bey, rue Boulos Pacha Hanna, Giza, Tél. 96826, Caire.

S.E. Hussein Sirry Pacha

SIRRY Pacha, HUSSEIN, G.C.M.A., G.C.O. Nil, G.O. ✻, G.C. O. Hamayoun d'Iran, Gr. C. Or. SS. Maurice et Lazare, ancien président du Conseil des Ministres, sénateur, ingénieur, membre du Conseil Economique de l'Etat et de l'Institut d'Egypte; & Mme, née Mohamed Said Pacha, 12, rue Chagaret-el-Dorr, Zamalek, Tél. 44444, Caire, et 493, avenue Farouk Ier, Sidi-Bishr, Tél. R. 1894, Alexandrie. Clubs: M.A., A.E.U. G.S.C., New S.C., R.C. of Cairo.

SIRRY Bey, MAHMOUD, directeur du service du poinçonnement au Minist. du Commerce et de l'Industrie, & Mme, 2, rue Fouad I, Héliopolis, Tél. 60279, Caire. Club: A.E.U.

SISTO Bey, GEORGES, ✻ A., Off. O. Phénix de Grèce, Chev. Cour. d'Italie, Croix d'Or de Terre Sainte de Léon XIII, greffier en chef de la Cour d'Appel mixte, & Mme, née Hilda Knips Macoppe, 17, rue Ahmed Pacha Tork, Fleming, Tél. R. 1109, Alexandrie.

SKAKAL, OTAKAR, industriel, & Mme, 1, rue Fahmy, Manchiet-el-Bakri, Héliopolis, Tél. 62058, Caire.

SKOUPHOPOULOS, Dr. A., médecin, conseiller municipal, 5, rue Prince Farouk, Tél. 2223, Port-Said.

SLATER, HUGH S.R., agent de la National Bank of Egypt, né à Bombay le 31 Jan. 1908; Et. Dulwich College; & Mme, née Vera Evans, Tél. 360, Assiout, Club: G.S.C. Assiut Sporting Club.

SLAVICK, SPIRIDION JAMES, commerçant, rue Tanta, imm. Savick, Tél. 2040, Port-Said. Club: R.C. of Port-Said.

SLODRE, HENRY, rentier, & Mme, 9, rue Mamal-el-Kabrit, Tél. 26369, Alexandrie. Club: A.S.C.

SMAGA, ISAAC, industriel, 7, rue Kasr-el-Aali, Garden-City, Tél. 40805, Caire.

SMAGA, VICTOR, entrepreneur, industriel, & Mme, née Marguerite Dahan, « Smaga », Smouha City, Sidi Gaber, Tél. R. 419, Alexandrie.

SMAIL, G.S., attaché à la Shell Co., « The White House », Boulac-Dacrour, Giza, Tél. 96603, Caire. Clubs: T.C., G.S.C., E.T.A.

SMART, Sir WALTER, K.C.M.G., conseiller oriental à l'Ambassade Britannique, & Lady Smart, née Amy Nimr, 19, rue Ebn Zanki, Zamalek, Tél. 42544, Caire. Clubs: M.A., T.C., A.E.U., R.A.C.E.

SMIESZEK, JOZEF, attaché de presse de la Légation de Pologne, 3, rue Amir Toussoun, Zamalek, Tél. 46328, Caire. Club: G.S.C.

SMITH, F.W.L., secrétaire-adj. du Bureau du Ministre d'Etat Britannique dans le Moyen-Orient, 10, rue Tolombat, Garden-City, Caire.

SMITH, H.F., chef comptable de la British Thomson-Houston Co. Ltd., 25, rue No. 84, Meadi, Tél. M. 84, Caire.

SMITH, IAN R., agent de la National Bank of Egypt, Minieh.

SMITH, JOHN, directeur de la Central Agency Ltd., 16, rue Cheikh Hamza, Caire.

SMITH, L.B., directeur-adj. de Furness (Egypt) Ltd., English Pension, Alexandrie.

SMITH, Capt. NORMAN, attaché personnel de S.E. l'Ambassadeur Britannique, Caire.

SMITH, Col. STANLEY, O.B.E., M.C., adviser, British Military Mission to The Egyptian Army, né à Londres le 29 Mai 1892; Etudes: Army School Maidenhead; Royal Military Academy Woolwich; Caire. Récréations: golf, music, littérature, etc. Clubs: T.C., A.E.U. C. 8036.

SMOUHA, EDWARD RALPH, propriétaire, licencié en droit, & Mme, « Smouha », 48, rue Alderson, Bulkeley, Tél. R. 943, Alexandrie, et 1, rue el-Aziz Osman, Gezira, Tél. 44680, Caire. Clubs: U.C., R.A.C.E., New S.C., E.T.A.

SMOUHA, ELLIS HAY, propriétaire, licencié en droit, & Mme, « Smouha », 48, rue Alderson, Bulkeley, Tél. R. 111, Alexandrie. Clubs: U.C., New S.C., R.A.C.E., E.T.A.

SMOUHA, JOSEPH, Com. O. Nil, propriétaire foncier, administrateur de Sociétés, & Mme, née Adès, « Smouha », 48, rue Alderson, Bulkeley, Tél. R. 943, Alexandrie. Clubs: U.C., A.S.C., New S.C., R.A.C.E., A.R.C.

SMYRNIADIS, BION, Chev. O. Georges Ier de Grèce, avocat à la Cour, docteur en droit de la Faculté de Paris, 35, rue des Abbassides, Tél. 27686, Alexandrie.

SMYTH, FREDERICK ALLAN, représentant spécial de The American Express Co. Inc., & Mme, 32, rue Gameh-Charkass, Tél. 54092, Caire. Clubs: T.C., G.S.C., R.C. of Cairo.

SMYTH, Lt. Col. M., The Border Regt., adviser, British Military Mission to the Egyptian Army, Caire.

SOBHY Bey, Dr. GEORGE, médecin des Facultés du Caire et de Londres, professeur à la Faculté de Médecine, président de la Soc. Egyptienne d'Archéologie, membre de l'Institut d'Egypte, 11, rue Kasr-el-Aali, Garden-City, Tél. 40378, Caire. Club: A.E.U.

Dr. Mohamed Sobhy Bey

SOBHY Bey, Dr. MOHAMED, Victory Medal, British War Medal & 1914-15 Star, médecin oculiste des Facultés de Médecine du Caire, Londres, Oxford et Vienne; professeur d'ophtalmologie à la Faculté de Médecine, né le 24 Mai 1886, & Mme, né Aicha Bakry, « Alhambra », 6, rue Zi-Osbah, Giza, Tél. 96170, Caire. No. C. 10585.

SOFIO, FRANZ, rentier, & Mme, 48, av. Fouad Ier, Tél. 21891, Alexandrie. Clubs: M.A. (Alex.), A.S.C.

SOLARI, PETER, courtier en coton, & Mme, née Clelia Gasser, 30, rue Chérif Pacha, Tél. 29757, Alexandrie. Club: A.S.C.

"FACE MOULDING"
Le traitement CHEZ SOI *d'Elizabeth Arden*
en vente chez **CICUREL**

S.E. Sir Abdulhamid Soliman Pacha

SOLIMAN Pacha, Sir ABDULHAMID, G.C. O. Nil, K.B.E., G.O. ✲, G.C.O. Léopold II, G.C. O. Cour. de Belgique, G.C.O. Cour. d'Italie, G.C. Leopold II de Belgique, G.C. Cour. de Roum., G.O. Lion-Blanc de Tchécoslovaquie, G.C.O. Sirdar Ali d'Afghanistan, ancien ministre, sénateur, président et administrateur de Sociétés, ingénieur civil, membre du Conseil Economique de l'Etat, né au Caire le 15 Mai 1882; Etudes: Ecole Polytechnique du Caire, & Lady Soliman Pacha, née Ismail Sirry Pacha, (1er et le 15 de chaque mois), 6, rue el-Saleh Ayoub, Zamalek, Tél. 55555, Caire. Clubs: M.A., G.S.C.

SOLIMAN BAHGAT Bey, conseiller à la Cour d'Appel Nationale, & Mme, 125, avenue Farouk Ier, Giza, Tél. 96574, Caire.

SOLIMAN EL-SAYED SOLIMAN Pacha, vice-président du Sénat, ancien conseiller à la Cour d'Appel Nationale, avocat à la Cour, né en 1879; & Mme, 19, rue Mohamed Abdelmoneim, Giza, Tél. 96472, Caire.

SOLIMAN HAFEZ Bey, conseiller à la Cour d'Appel Nationale, & Mme, 11, avenue Giza, Tél. 97818, Caire.

SOLIMAN NAGUIB, intendant du Théâtre Royal de l'Opéra, 88, rue Kasr-el-Aini, Tél. 46655, Caire.

SOLIMAN YOUSRY Bey, vice-président du Trib. mixte de 1ère inst., président de la Société de Bienfaisance « El-Orwa-el-Woska », & Mme, 165, avenue Reine Farida, Gianaclis, Tél. R. 352, Alexandrie. Club: R.C. of Alex.

SONMEZ, ZIYA, directeur de la Chambre de Commerce Turque, 7, avenue Fouad Ier, Tél. 27646, Alexandrie.

SONSKY, BEDRICH, industriel, & Mme, 14, av. de Belgique, Tél. 25690, Alexandrie.

SORSBIE, M., British Airways Regional Director, Near East, 28, rue el-Mansour Mohamed, Zamalek, Tél. 47467, Caire.

SORIANO, L., chef comptable de la Barclays Bank, D.C. & O., Tél. 2572, Port-Said.

SORNAGA, SAMUELE, industriel, vice-président de la Fédération Egyptienne des Industries, membre du Conseil Economique de l'Etat, & Mme, 8, rue Kasr-el-Nil, Tél. 53977, Caire.

SOROUR, HASSAN, directeur du contentieux du Crédit Agricole d'Egypte, anc. député, né à Alexandrie le 4 Juillet 1893; Etudes: Faculté de Droit du Caire, & Mme, Caire.

SOROUR Bey, Dr. MUSTAFA FAHMY, sous-directeur de l'Hôpital Kasr-el-Aini et professeur de pathologie à la Faculté de Médecine de l'Université Fouad Ier, né à Benha le 29 Juin 1889; 20, rue Beranger, Koubbeh-Gardens, Tél. 42140, Caire.

M. Costi Souaya

SOUAYA, COSTI, agent à la Bourse des Marchandises et Valeurs; vice-président de la Commission des Marchandises; trésorier de la Commission de la Bourse des Valeurs et membre du Comité du Syndicat des Agents de Change, né à Alexandrie le 25 Mai 1895. Etudes: Victoria College, & Mme, née Yvonne Assad Nicolas, 15, rue Alderson, Bulkeley, Tél. R. 179, Alexandrie. Clubs: M.A. (Alex.), A.S.C., R.A.C.E., R.Y.C.E.

SOUAYA, MICHEL E., agent à la Bourse des Marchandises et agent de change; Etudes: Victoria College, licencié en droit; & Mme, née Victorine Bassili, rue Armand Ruffer, Rushdy Pacha, Tél. R. 180, Alexandrie. Clubs: M.A. (Alex.), A.S.C., R.Y.C.E.

SOUKI, PHILIP D., B.C., Chev. O. Orange-Nassau, négociant, Etudes: Université Américaine, & Mme, née Alice Makarius, « Souki », av. des Pyramides, Tél. 97131, Giza, Caire. Clubs: C.R.C., C.O.

SOUSSA, ALBERT, industriel, fournisseur de S.M. le Roi, 15, rue Nabatat, Garden-City, Tél. 50258, Caire.

SOUSSOU Pacha, Lewa BASSILI GIRGIS, Dr. médecin en chef de l'Armée Egypt., & Mme, 4, rue Maspéro, Héliopolis, Tél. 61335, Caire.

SPARKS, FREDERICK THOMAS, rentier, & Mme, née A. Allonby, « Falbank », 17, rue Timermans, Bulkeley, Tél. R. 1520, Alexandrie. Clubs: A.S.C., U.C., E.T.A.

SPENDJIAN, ARTINE, ingénieur, 39, rue Gorst, Bulkeley, Tél. R. 1168, Alexandrie.

SPETZEROPOULO, DIMITRI, Cr. d'Or. O. Phénix de Grèce, propriétaire, administrateur délégué de The United Egyptian Nile Transport Co., 4, rue Adly Pacha, Tél. 54627, Caire.

SPETZEROPOULO, Mme Vve GEORGES, rentière, 4, rue Adly Pacha, Tél. 54627, Caire.

SPINKS Pacha, Major General (Ferik) Sir CHARLTON WATSON, K.B.E., D.S.O., R.A., G.C.O. Nil, G. Croix O. Léopold II, director, Auxiliary Defence Service (British), ancien inspecteur général de l'Armée Egyptienne, administrateur de Sociétés, né en 1877, & Lady Spinks Pacha, née Marguerite Stuart Coleman, 39, rue Champollion, Caire. Clubs: G.S.C., United Service, London.

SPIRIDIS, SPIRO, directeur de la Crown Brewery, S.A.B., 13, rue des Pharaons, Tél. 24862, Alexandrie.

SPURGEON, CHRISTOPHER EDWARD, C.B.E., G.O. Nil, M.I.Mech.E., ingénieur, directeur-général adj. de l'Administ. des Chemins de Fer, T. & T. de l'Etat, 2, rue Comboni, Zamalek, Tél. 56257, Caire. Clubs: T.C., G.S.C.

STABILE, ALBERTO, C.O. St. Sylvestre et Cav. Uff. de la Cour. d'Italie, rentier, 10, avenue de Belgique, Tél. 22142, Alexandrie. Clubs: R.A.C.E., R.Y.C.E.

STABILE, FRED H., négociant, né à Alexandrie le Ier Octobre 1877; Etudes: Collège Ste. Cathérine; & Mme, née Panas, 29, avenue Reine Farida, Fleming, Tél. R. 1046, Alexandrie. Club: A.S.C., R.A.C.E., R.Y.C.E. No. A. 7458.

STABILE, GUIDO, négociant en coton, 10, av. de Belgique, Tél. 22142, Alexandrie. Club: A.S.C.

STABILE, HENRY F., commerçant, & Mme, née Tatiana de Vetlitz-Melnikof, 29, avenue Reine Farida, Fleming, Tél. R. 1046, Alexandrie. Club: A.S.C.

STABILE, UMBERTO, avocat à la Cour, 10, av. de Belgique, Tél. 22142, Alexandrie. Club: A.S.C.

STAMFORD, L.R., agent d'assurances, & Mme, 40, rue Dessaix, Moustafa Pacha, Tél. R. 1624, Alexandrie. Clubs: T.C., U.C., A.S.C.

STAMATOPOULO, GEORGES, chimiste, « Stam », Smouha-City, Tél. R. 2413, Alexandrie.

STARK, Miss FREYA, femme de lettres, 1, rue Mohd. Maraashly pacha, Zamalek, Tél. 44986, Caire.

STAVRINOS, SHAVRO A., directeur, services de la Presse à la Légation Royale de Grèce, & Mme, 69, rue Hassan Sabri pacha, Zamalek, Tél. 49235, Caire.

STEEL, CHRISTOPHER, Ier secrétaire à l'Ambassade Britannique, Caire.

STEFANI, GASTON, professeur de droit civil à la Faculté de Droit de l'Université Fouad Ier, Caire.

M. Max Steinauer

STEINAUER, MAX E., British War Medal 1914; Allies War Medal 1914, Médaille Africaine Comité Intern. Olympique, Institute of Plumbers, Institute of Heating and Ventilating Engin. de Londres; ingénieur, salubriste et entrepreneur expert près le Trib. mixte du Caire; né à Cracovie (Pologne) le 31 Août 1877; Etudes: Supérieures; Université Américaine, Beyrouth; Collège des Frères, & Mme, née Lina Berry-Brewster Bey, 5, rue Chérifien, Tél. 53593, Caire. Club: C.R.E.

STENUIT, RENE, juge au Tribunal mixte, 6, rue Comanos Pacha, Saroit Pacha, Tél. R. 2211, Alexandrie.

STEVENS, R.H., agent de la National Bank of Egypt, Mansourah.

STEWART, F.G., secrétaire général de l'Egyptian State Broadcasting, 173, avenue Fouad I., Zamalek, Tél. 53325, Caire.

STEWART, J. STEVENSON, chartered accountant chez Russell & Co., Hotel Piccadilly, 11, av. Fouad Ier, Tél. 24497, Alexandrie.

M. Robert S. Stewart

STEWART, ROBERT S., O. du Mérite Syrien de Ière cl., O. Mérite Libanais de Ire cl., directeur général pour le Proche-Orient de la Socony-Vacuum Oil Co. Inc., Meadi, Tél. M. 92, Caire. Clubs: M.A., G.S.C., M.S.C., C.R.E.C.P., R.A.C.E., E.T.A.

STINO Bey, NEGUIB, inspecteur section architecture à l'Adm. des Bâtiments de l'Etat, M.T.P., & Mme, 11, rue Rabbat, Héliopolis, Tél. 60276, Caire.

STINO Bey, RAMZI, Com. O. Nil, ingénieur, inspecteur général des Irrigations de la Haute-Egypte, & Mme, 24, rue el-Gaadi, Giza, Tél. 96699, Caire.

STIRLING, P.J., 3ème secrétaire à l'Ambassade Britannique, 13, rue Ibrahim Pacha Naguib, Garden-City, Tél. 52043, Caire.

STIVEN, Lt. Col. HAROLD EDWARD SUTHERLAND, M.A. & M.D. (Cantab.), M.R.C.S. (Eng.), L.R.C.P. (Lond.), 1914-1915 Star War Medal, Allied War Medal, O. Medjidieh, Royal Army Medical Corps, né à Harrow on The Hill le 10 Mai 1884, 6, rue Cléopâtra, Héliopolis, Tél. 61424, Caire. Clubs: T.C., G.S.C., E.T.A.

STOLLOFF, Dr. M., médecin, 41, rue Soliman-pacha, Tél. 53720, Caire.

Lieut. General Robert G.W.H. Stone

STONE, Lieut. General ROBERT G.W.H., C.B., D.S.O., M.C., commandant en chef des Forces Britanniques en Egypte, né à Dover le 16 Janvier 1890; Etudes: Wellington College et Royal Military Academy Woolwich, & Mme, G.O.C. in C. House, Zuhria Gardens, Gezira, Tél. 50078, Caire. Récréations: tennis et golf. Clubs: G.S.C., United Service Club, London.

STOCKWELL, RALPH ROLAND, commerçant, né à Londres le 4 Février 1906; Etudes: Tiffins School, Kingston; & Mme, Melita K. Stockwell, 11, rue el-Kamel Mohamed, Zamalek, Tél. 43803, Caire. Clubs: T.C., G.S.C. C. 17703.

STOW, C.R.F., manager, Barclays Bank, D.C. & O., Tél. 5031, Omdurman.

STROHSCHNEIDER, CHARLES, directeur de l'Héliopolis House Hotel, 19, boul. Abbas, Héliopolis, Tél. 60160, Caire.

STROSS, Dr. OSCAR, G.O. Nil, ex-consul général d'Autriche, commerçant, & Mme, née Betsy Gebhardt de Fouché, 17, rue Kasr-el-Nil, Tél. 43260, Caire. Club: G.S.C.

STROSS, OTTO F., commerçant, 4, rue Saray-el-Gezira, Tél. 55025, Caire.

STROSS-STREHBLOW, Dr. LAURA, Vve Dr. WALTER, Chev. O. François-Joseph, Off. de la Croix Rouge Prussienne, Croissant de Fer de Turquie, etc., docteur en médecine de la Faculté de Médecine de Vienne, née à Vienne le 31 Décembre 1884; 33, rue Gorst, Bulkeley, Tél. R. 978, Alexandrie. Clubs: A.S.C., R.A.C.E.

STROVOLIDES, JEAN GEORGES, commerçant, conseiller municipal à Tanta et concessionnaire à Damanhour de la Soc. des pétroles, The Egyptian Independent Oil Co., S.A.E., Tanta. Club: Municipal de Tanta.

STRUDWICK, Lt.-Col. P.R., R.A., adviser, British Military Mission to the Egyptian Army, Caire.

STRUYCKEN, A.J.N.M., juge au Tribunal mixte, 9, rue Comanos Pacha, Saroit Pacha, Tél. R. 2288, Alexandrie.

STUART, Dr. MARY SUSANNA, M.R.C.S. (Eng.), L.R.C.P. (Lon.), D.P.H. (Lon. Univ.), née à Londres; Etudes: Ste. Helens Northwood and London University; 48, rue Kasr-el-Nil, Tél. 43834, Caire. Clubs: G.S.C., British Medical Assoc. C. 12637.

SUARES, ADRIEN, attaché commercial auprès de la Légation du Portugal, & Mme, née Schilizzi, 48, rue des Abbassides, Tél. 27855, et 28544, Alexandrie. Clubs: M.A. (Caire & Alex.), R.Y.C.E., A.S.C.

SUARES, CARLO JOSEPH, administrateur-délégué de la Banque Suarès, S.A.E., 59, rue Borchgrevink, Saba pacha, Tél. R. 814, Alex. Club: A.S.C.

SUARES, FERNAND, rentier, & Mme, Henriette Suarès, 18, rue Selouli, Giza, Tél. 96478. Clubs: M.A., G.S.C.

SUARES, GUSTAVE, rentier, administrateur de Sociétés, 14, rue Sésostris, Alexandrie. Club: M.A. (Alex.).

Store, Remove & Insure your furniture with —— MISR SHIPPING S.A.E.

M. Jacques Suarès

SUARES, JACQUES, O. ✻, G.C.O. Nil, G.O. Christ du Portugal, G.O. Villa Viciasa, G.O. Lion et Soleil, agent diplomatique et consul général, chargé d'affaires du Portugal en Egypte, & Mme, née Rose Cattaui, Légation de Portugal, 90, avenue Fouad Ier, Tél. 28544, Alexandrie. Clubs: M.A. (Alex.), A.S.C., R.A.C.E., Cercle Interallié, Paris.

M. Léon Suarès

SUARES, LEON, G. Off. Cour. d'Italie, Com. O. Nil, Cr. de Malte, banquier, administrateur de Sociétés, né au Caire en 1877, bâchelier en philosophie et rhétorique, 58, avenue Fouad Ier, Tél. 28199, Alexandrie, et 26 rue Cherif Pacha, imm. Immobilia, Tél. 58502, Caire. Clubs: M.A. (Alex.), R.A.C.E., A.S.C., G.S.C., Travellers Club, Paris et Polo Club de Paris.

SUAREZ-BARROS, Don ROBERTO, Com. Cour. d'Italie, chargé d'affaires et consul général du Chili en Egypte, & Mme, née Yolanda Basaglia, 5, rue Chagaret-el-Dorr, Zamalek, Tél. 40192, Caire. Clubs: G.S.C., C.R.E.C.P.,

Don Roberto Suarez-Barros

SUDHEIM, H.J., attaché à la Socony-Vacuum Oil Co., 39, rue No. 12, Meadi, Caire.

SULA, ABDYL, chargé d'affaires d'Albanie en Egypte, né à Dibra (Albanie) en 1897; Etudes: Lycée Turc Robert College, Istanbul, American University, Washington; maître des arts en sciences politiques, & Mme, Murvette Sula, 16, rue Mohd. Maraashly Pacha, Zamalek, Tél. 42358, Caire. Club: G.S.C.

SULLAM, ALDO, commerçant, industriel, 5, rue el-Hadika, Garden-City, Tél. 40881, Caire.

SULLAM, JOE, industriel, commerçant, 70, rue No. 14, Meadi, Tél. M. 319, Caire.

SULLAM, SALOMON, Croix de guerre Ital., commerçant, bâchelier en droit, né au Caire le 24 Sept. 1889; Etudes: Ecole Française de Droit du Caire, rue Aboulfetouh, Dokki, Tél. 97200, Caire.

SULLAM, SAM, industriel, commerçant, & Mme, née Sol Molho, 7, av. Fouad Ier, Caire.

Dr. Fouad Sultan

SULTAN, Dr. FOUAD, Or. Mérite Syrien de 1ère cl., sénateur de Minieh, membre du Conseil Economique de l'Etat, & Mme, Zawiet Abou-Messallam, Giza, Tél. 96640, Caire. Clubs: R.A.C.E., C.N.S., C.R.E.C.P.

SULTAN Pacha, Mme ENAYAT Vve. OMAR, rentière, 9, rue el-Cheikh Barakat, Kasr-el-Doubara, Tél. 46276, Caire.

SULTAN MAHMOUD BAHNASSY Bey, ancien sénateur, administrateur de Sociétés, 15, rue Saad Zaghloul Pacha, Tél. 42824, Caire.

SULTAN Bey, MOHAMED, député de Minieh, propriétaire, administrateur de Sociétés, & Mme, 10, rue el-Habacha, Giza, Tél. 97122, Caire. Clubs: M.A., R.A.C.E., G.S.C., H.R.C. A.R.C., A.S.C., J.C.E., T.T.C., C.R.E.C.P., Travellers Club, Paris. (Ec. de Courses).

SULTANE MELEK, Sa Hautesse la, Palais d'Héliopolis, 17, rue Sultan Hussein, Héliopolis Tél. 60001, Caire et Palais Mamourah, Tél. R. 183, Alexandrie.

SUMNER, BERNARD S., ingénieur de l'Ellerman Lines Ltd., rue Suez, maison Garangiotis, Tél. 2419, Port Said. Club: U.C.

SURSOCK, HABIB, industriel, Gezira Palace, Zamalek, Tél. 51920, Caire.

SURSOCK, KHALIL, industriel, & Mme, 50, avenue Fouad Ier, Tél. 22160, Alexandrie, et Gezira Palace, Zamalek, Tél. 51920, Caire. Club: A.S.C.

SURSOCK, MOUSSA, propriétaire, 41, rue des Abbassides, Tél. 27964, Alexandrie. Club: M.A. (Alex.).

SURSOCK, NICOLAS A., propriétaire, administrateur de Sociétés, & Mme, 85, avenue Fouad Ier, Tél. 21556, Alexandrie. Clubs: M.A. (Alex), A.S.C., R.A.C.E.

SURSOCK, NICOLAS N., rentier, 3, rue Rassafa, Moharrem Bey, Tél. 20839, Alexandrie. Club: R.A.C.E.

SURSOCK, VICTOR K., rentier, né à Alexandrie & Mme, née Hélène Lotfallah, 16, rue Mackie, Saba-pacha, Tél. R. 1506, Alexandrie. Clubs: M.A. (Alex.), G.S.C., R.Y.C.E., R.A.C.E.

SURSOCK, VLADIMIR, vice-président de The Kafr-el-Zayat Cotton Co Ltd., né à Beyrouth le 23 Nov. 1889, & Mme, née Marie Capozzi, 16, rue Djabarti, Tél. 29102, Alexandrie. Club: M.A. (Alex.).

SURY, FRITZ, fondé de pouvoirs de Reinhart & Co., 2, rue Van Lennep, Saba-pacha, Tél. R. 285, Alexandrie.

ÜTER, NELSON, directeur général de l'Egyptian Markets Ltd., & Mme, née E. Haworth, 16, rue Ahmed Heshmat Pacha, Zamalek, Tél. 58026, Caire. Clubs: T.C., G.S.C.

SUTHERLAND, JOHN ARTHUR, inspecteur au Minist. de l'Instruction Publique, & Mme, 9, rue Emir Fouad Gezira, Tél. 46345, Caire. Clubs: T.C., A.E.U., G.S.C.

SUTTON, LEONARD JOSEPH, M.A., F.Inst.P., directeur de la Météorologie au Dépt. Physiqne, né à Stourbridge en 1892; Etudes: Salwyn College, Cambridge; & Mme, née May Stainton Parkes, Embassy Court, rue Bahr-el-Aama, Gezira, Tél. 58474, Caire. Clubs: T.C., G.S.C., E.T.A.

SUZAN, ARTHUR, conseiller du Commerce Extérieur de France, négociant, & Mme, née Anna Thomas, 441, avenue Fouad Ier, Rushdy Pacha, Tél. R. 149, Alexandrie. Clubs: R.A.C.E., New S.C., U.S.F.

SVORONOS, GEORGES PH., avocat à la Cour, 28, rue Cherif pacha, Tél. 24015, Alexandrie.

SVORONOS, HECTOR, architecte, 44, rue Falaki, Tél. 54907, Caire.

SWALLOW, Lt. Col. J. LEONARD, directeur pour le Proche-Orient de la Pearl Assurance Co. Ltd., & Mme, 2, rue Garstin, Moustafa Pacha, Tél. R. 1209, Alexandrie. Clubs: U.C., A.S.C., New S.C., E.T.A.

SWAN, GEORGE, missionnaire, Egypt General Mission, & Mme, 21, rue el-Asbagh, Zeitoun, Tél. 61977, Caire.

SWANN, STANLEY R., commerçant, secrétaire de l'Union Club, Tél. 547, Port-Said. Club: U.C.

SWEET, GEORGE, commerçant, & Mme, née Hariclia Katherine Arghiridis, 32, rue Gameh Charkass, Tél. 56772, Caire. Clubs: T.C., G.S.C.

SYNGE, P.M., directeur de Carver Bros. & Co. Ltd., Minieh.

SYRIOTIS, MICHEL A., Off. O. Phénix de Grèce avocat à la Cour, ancien délégué de l'Ordre des Avocats Mixtes, & Mme, 36, rue Amir Hussein, Zamalek, Tél. 41093, Caire. Clubs: C.H., G.S.C., C.R.C., C.N.H., E.T.A.

SZALATNAY-STACHO, BENJAMIN, G.O. Nil, ✻, C. du Soleil-Levant, Com. Cour. d'Italie, C. de la Polonia Restituta, Off. du Saint Sava Yougoslave, Off. de l'Etoile Roumaine, chargé d'affaires et consul général au Caire de la Républ. Tchécoslovaque, né le 29 Mars 1886; 2, midan Ismail Pacha, Kasr-el-Doubara, Tél. 53307, Caire. Club: R.A.C.E.

SZCZENIOWSKI, GEORGES, 1er secrétaire de la Légation de Pologne, & Mme, née Ctesse Sybilla Mielizynska, 9, rue el-Aziz Osman, Zamalek, Tél. 51209, Caire.

MISR SHIPPING S. A. E.
General Agents
MISR AIR LINES

TAAMY, Mme Vve JOSEPH, rentière, 7, rue el-Saleh Ayoub, Zamalek, Tél. 43169, Caire.

TABIT, ELIAS NEHME, rentier, 17, rue No. 9, Meadi, Tél. M. 96, Caire.

TABIT, KAREEM, Chev. Cour. d'Italie, Chev. Or. SS. Maurice et Lazare, Chev. O. Lion Blanc de Tchécoslovaquie, Chev. Cour. de Roumanie, IIIème cl. Nichan Istiklal de Transjordanie, Com. de l'Etoile, journaliste, & Mme, 6, rue Khalil Agha, Garden-City, Tél. 44234, Caire.

TABIT Bey, KHALIL D., G.O. Tadj d'Iran, B.A., sénateur, rédacteur en chef du journal « Al-Mokattam », né à Deir-el-Kamar (Liban) en 1873; Etudes: Université Américaine de Beyrouth, 6, rue Khalil Agha, Garden-City, Tél. 45338 et 54345, Caire. Récréations: musique, collection de céramique. Clubs: C.O., A.E.U. C. 13464.

TABOURET, RENE, 4 citations, Méd. Milit., secrétaire général de la Chambre Française du Caire, délégué du Touring Club de France, né à Paris le 28 Avril 1894; Etudes: Philologiques (Allemand et Anglais); Doktor des Universités Allemandes; auteur de « Recueil de vers et critiques littéraires », & Mme, née Andrée Cohen, (mercredi), 46, rue Saptieh, Tél. 53820, Caire. Clubs: Anc. Combattants Français, Gezira Swimming Club, Eclaireurs Français. C. 45701.

TACAZIADIS, A., distributeur de films cinématographiques, & Mme, 9, rue Emad-el-Dine Caire.

TADROS, ANTOINE, avocat à la Cour, & Mme, née Madeleine Boudinon, « Tadros », 8, rue Nikitaidis, Gianaclis, Tél. R. 323, Alexandrie. Clubs: M.A. (Alex.), A.S.C.

TADROS AWAD Bey, avocat à la Cour, 5, rue Mohd. Saquib Pacha, Zamalek, Tél. 56290, Caire.

TAGHER Bey, ALBERT, conseiller royal adj. au Contentieux des Finances, & Mme, 73, av. Reine Nazli, Tél. 44341, Caire.

TAGHER, FRANÇOIS, industriel, 11, rue el-Saleh-Ayoub, Zamalek, Tél. 52581, Caire.

TAGHER, NASRI, R., commerçant, industriel, 3, midan Soliman-pacha, Tél. 54785, Caire.

TAGHER, OSCAR, avocat à la Cour, & Mme, 241, avenue Fouad Ier, Sporting, Tél. 26325, Alexandrie. Club: A.S.C.

TAGHER, PHILIPPE, avocat à la Cour, 15, rue Station Glymenopoulo, Tél. R. 1142, Alexandrie.

TAHA EL-SAYED NASR, conseiller Royal adj. du Ministère de l'Intérieur, 31, rue Cléopâtra, Héliopolis, Tél. 60973, Caire.

TAHA HUSSEIN Bey, Dr., O. ✻, Com. O. Nil, Com. Cour. de Belgique, contrôleur général de culture au Minist. de l'Instruction Publique, recteur p.i. de l'Université Farouk Ier, ancien doyen et professeur à la Faculté des Lettres à l'Université Fouad Ier, président de l'Institut d'Egypte; né à Maghagha en 1889; Etudes: Université Al-Azhar et la Sorbonne; écrivain, conteur, journaliste, essayiste, critique social, littéraire et politique, historien; & Mme, 3, rue el-Baroudi, Zamalek, Tél. 41150, Caire. Club: A.E.U.

TAHA MOHAMED ABDELWAHAB EL-SEBAI Bey, sous-secrétaire d'Etat au Minist. des Finances, & Mme, 12, rue Kalaet-el-Roda, Tél. 57444, Caire.

TAHA MOHAMED EL-HASSEINI Bey, propriétaire, & Mme, 5, rue Selim Abdou, Abbassia, Tél. 48210, Caire.

TAHAN, FOUAD, ingénieur architecte, expert près le Tribunal mixte, & Mme, 14, rue Saraya-el-Kobra, Garden-City, Tél. 41290, Caire.

TAHER MOHAMED Bey, conseiller à la Cour d'Appel Nat., & Mme, 36, rue Mohamed Abdel Moneim, Dokki, Tél. 96567, Caire.

TAHIR Pacha, MOHAMMED, G.C. Tadj d'Iran, sénateur, président du Comité National des Sports, du Cercle Royal d'Escrime, etc., 2, rue Amir Fouad, Zamalek, Tél. 59855, Caire. Clubs: M.A., R.A.C.E., G.S.C., A.S.C., C.R.E., C.N.S., C.R.E.C.P., R.C. of Cairo.

S.E. Gabriel B. Takla Pacha

TAKLA Pacha, GABRIEL B., député de Nikla (Giza), propriétaire du journal « Al-Ahram », président et administrateur de Sociétés, licencié en droit, & Mme, née Renée Sabbag, 12, rue Ahmed Pacha, Garden-City, Tél. 51515, Caire et 5, avenue Reine Farida, Bulkeley, Tél. R. 471, Alexandrie. Clubs: M.A., G.S.C., A.S.C., R.A.C.E., C.R.E.C.P.

TALHAMI, GABRIEL, producteur et distributeur de films cinématographiques, 20, rue Adly Pacha, Tél. 58634, Caire.

TAMBAY, JOSEPH, ingénieur-agricole E.N.A., directeur de l'Egyptian Enterprise & Development Co., 43, rue Cherif pacha, Caire.

TAMBAY, MARCEL, agronome, & Mme, 16, rue St. Genis, Moustafa Pacha, Tél. R. 1846, Alexandrie.

TAMBAY, RAYMOND, propriétaire, & Mme, 48, rue Khalil Khayat Pacha, Moustafa Pacha, Tél. R. 337, Alexandrie.

TAMCHES, Dr. ARMAND, médecin, & Mme, 45, rue Reine Farida, Tél. 56168, Caire.

TAMVACO, C.N., commerçant, & Mme, rue Djabarti, imm. Tortilla, Tél. 20930, Alex.

TANCRED, CRISTOPHER, représentant de Dunlop Rubber Co., Ltd., 3, rue Maspéro, Tél. 46877, Caire.

TAPOUZADE Bey, MOHAMED FAYEZ, Com. O. Tadj d'Iran, maître des Cérémonies de S.M. le Roi, & Mme, 44, rue Mohamed Abdelmoneim, Giza, Tél. 96642, Caire.

TARIKA, ELIAKIM, commerçant, & Mme, 12, rue Tanta, Héliopolis, Tél. 61698, Caire.

M. Jacques Tarika

TARIKA, JACQUES, commerçant, 12, rue Tanta, Héliopolis, Tél. 61698, Caire.

TARIKA, MAURICE, commerçant, 12, Tanta, Héliopolis, Tél. 61698, Caire.

TARIKA, VICTOR, de Tarika Frères, 12, rue Tanta, Heliopolis, Tél. 61698, Caire.

TARRAF ALY Pacha, C. ✻, G.O. Tadj d'Iran, ancien directeur général de l'Administration des Chemins de Fer, Télégraphes et Téléphones de l'Etat et ex-sous-secrétaire d'Etat au Minist. des Communications, ingénieur diplômé de l'Ecole Centrale de Paris, né à Minieh, en 1893; 13, rue Mariette Pacha, Tél. 40613, Caire. Clubs: M.A., G.S.C., C.R.E.C.P.

TARTERDJIAN, STEPHEN M., sous-directeur de la Barclays Bank (D.C. & O.), 45, rue Kasr-el-Nil, Tél. 49189, Caire.

TASSO, GEORGES D., chef du secrétariat à la Municipalité, 8, rue Maréchal Allenby, Moustafa Pacha, Tél. R. 228, Alexandrie.

TASSO, JEAN, négociant, & Mme, 3, rue Kantaret-el-Dekka, Tél. 57960, Caire.

TATLOW, Col. H., & Mme, 12, rue Saray el-Gezira, Tél. 53765, Caire.

TATTARAKIS, MICHEL N., avocat à la Cour, & Mme, 37, rue des Abbassides, Tél. 20967, Alexandrie.

TAVOULARIDES, C., agent maritime, 16, rue Mandès, Camp-de-César, Tél. 20291, Alexandrie.

S.E. Abdelfattah El-Tawil Pacha

TAWIL Pacha, ABDELFATTAH EL-, ministre des Communications, député de la Douane (Alexandrie), licencié en droit, né le 29 Janvier 1893, & Mme, Giza, Tél. 97248, Caire, et 42, avenue Reine Farida, Fleming, Tél. R. 385, Alexandrie. Club: A.S.C.

Travel with MISR SHIPPING S.A.E.

TAYLOR, EWART JOHN, M.C., vice-président du conseil d'administration de l'Eastern Company, S.A.E., & Mme, née Florence St. John, « West Winds », avenue des Pyramides, Giza, Tél. 96817, Caire. Clubs: T.C., A.S.C., G.S.C., U.C., E.T.A.

TAYLOR, PHILIP S., Off. O. Nil, journaliste, directeur de « The Sphinx », et correspondant du « Daily Mail », & Mme, née Joan Ingle, 118, avenue Fouad Ier, Zamalek, Tél. 40081, Caire. Clubs: T.C., G.S.C., A.E.U., E.T.A., R.C. of Cairo; U.C. Alex., Savage, London.

TCHAYLAKIAN, H. ASCHOD, industriel, né à Alexandrie en 1900; Etudes: Victoria College, Alex., London School of Economics & Political Science University, London, & Mme, née Ursula Henrietta Tothill, « Arax », rue Prince Youssef Kamal, Mataria, Tél. 62282, Mataria près le Caire. Club: R.A.C.E., C. 5970.

TEDESCHI, MAX, directeur de la Soc. d'Avances Commerciales, & Mme, 8, av. Fouad Ier, Tél. 23839, Alexandrie.

TEPEGHIOSI, NICOLAS, gérant de la Banque de Commerce, administrateur de Sociétés, 43, boul. Ismail Héliopolis, Caire.

TERA, MOUSTAFA, négociant, rue Mokattam, Tél. 2418, Port-Said. Club: R.A.C.E.

TERNI, AUGUSTE, sous-directeur du Banco-Italo Egiziano, né à Alexandrie, licencié en droit de la Faculté de Paris; Smouha City, Sidi-Gaber, Alexandrie. Clubs: A.S.C., New S.C.

TERNI, ENRICO, compositeur et critique musical, associé de Terni, Albini & Co., & Mme, née Fausta Cialente, femme de lettres, 5, rue station Rushdy Pacha, Rushdy Pacha, Tél. R. 2514, Alexandrie.

TERNI, MAX, avocat à la Cour, & Mme, 115, avenue Fouad Ier, Tél. 26694, Alexandrie. Club: A.S.C.

TERTZAKIAN, V., commerçant, industriel, & Mme, 7, rue Hassan pacha Hafez, Palais-de-Koubbeh, Tél. 63959, Caire.

TEWFIK ABDELNABI Pacha, Lewa, 3, rue el-Waez, Reine Nazli, Abbassia, Tél. 57673, Caire.

TEWFIK HENEIN Bey, ancien conseiller royal, & Mme, 14, rue Cléopâtra, Héliopolis, Tél. 60397, Caire.

TEWFIK MOHAMED, Dr. oculiste, sous-directeur du service ophtalmique au Minist. de l'Hygiène Publ., 33, rue Kasr-el-Aali, Garden-City, Tél. 41993, Caire.

TEWFIK MOHAMED BADRAOUI ACHOUR, propriétaire foncier, 5, rue Ahmed Pacha, Garden-City; Tél. 57325, Caire.

TEWFIK OMAR Bey, Dr., médecin, sous-directeur de l'Hôpital Fouad Ier, & Mme, 3, rue Ebn Marawan, Giza, Tél. 96466, Caire.

TEYMOUR, ELOUI, propriétaire, 30, rue Cléopâtra, Héliopolis, Tél. 61216, Caire.

S.E. Ismail Teymour Bey

TEYMOUR Bey, ISMAIL, Com. O. Ismail, Com. O. Nil, ✻, G.O. Hamayoun d'Iran, G.O. Cour. d'Italie, G.O. Astur d'Afghanistan, Com. Cour. de Belgique, Com. O. Etoile d'Ethiopie, Off. O. Léopold de Belgique, premier chambellan de S.M. le Roi, né au Caire le 12 Mai 1891; Etudes: Faculté de Droit du Caire, licencié en droit; & Mme, 10, rue Kheir Ebn Hadid, Helmia Gedida, Tél. 56392, Caire.

M. Mahmoud Teymour Bey

TEYMOUR Bey, MAHMOUD, propriétaire et homme de lettres, né au Caire le 16 Juin 1894; & Mme, née Zeinab Said Zulficar Pacha, O. Al-Kamal 3ème cl., ancienne dame d'honneur de S.M. la Reine Nazli, « Les Sapins », 6, rue Amir Hussein, Zamalek, Tél. 56665, Caire.

THAMSEN ERIKSEN, Mme, Dr. GERDA, oculiste des Universités de Copenhague, Paris, et Naples, 1, Dr. Wilson, Mataria, Tél. 60636, Caire. Clubs: G.S.C., C.W.C.,

THEODORAKIS, ANASTASE D., administrateur de Sociétés, 110, rue Ambroise-Ralli, Ibrahimieh, Tél. 28104, Alexandrie.

THEODORAKIS, D.A., propriétaire foncier, président hon. de la Chambre de Commerce Hellénique d'Alexandrie, & Mme, 110, rue Ambroise Ralli, Imrahimieh, Tél. 28104, Alexandrie. Clubs: M.A. (Alex.), A.S.C., RC.. of Alex.

THEOTOCAS, CONSTANTIN G., avocat à la Cour, docteur en droit, 8, rue Soliman-pacha, Tél. 45472, Caire.

THERMIOTIS, ALEXANDRE, commerçant, 20, rue el-Kassed, Tél. 47089, Caire.

THERMIOTIS, MILTON, commerçant, 22, place Saad-Zaghloul, Tél. 20011, Alexandrie.

THOMAIDIS, B.C., commerçant, & Mme, 11, rue Palais No. 3, Rond-Point, Tél. 22047, Alexandrie. Club: A.S.C.

THOMAIDIS, IVAN, industriel, 33, rue Reine Farida, Tél. 49429, Caire.

THOMAS, E.I., agent consulaire de Grande-Bretagne, Mehalla-Kobra.

THOMAS, E.W., director, British Istitute, c/o The British School, Suez.

THOMAS, J.P., ingénieur à la Marconi Radio Telegraph Co. Wireless Station, Meadi, Tél. M. 36, Caire.

THOMAS, L.H.M., directeur de J.P. Sheridan & Co., 42, rue Soliman-pacha, Caire.

THOMSON, J.A., sous-directeur de la Barclays Bank (D.C. and O.), & Mme, 17, rue Ahmed Hishmat Pacha, Zamalek, Tél. 43882, Caire. Clubs: T.C., A.S.C., G.S.C.

THOREAU, ANDRE, directeur général pour l'Egypte, Soudan, Syrie, Liban, Palestine et Irak de « L'Union de Paris », Cie française d'Assur. sur la vie, & Mme, 30, avenue Fouad Ier, Caire. Club: C.F.

THORN, GODFREY C., artiste-peintre, né à Alexandrie le 17 Janvier 1888; 7, avenue Fouad Ier, Tél. 27845, Alexandrie. Clubs: A.S.C., U.C.

THORNTON, Lt. Col. W.H., M.C., inspecteur général de la Municipalité, & Mme, 24, rue Ghorst, Bulkeley, Tél. R. 736, Alexandrie. Club: U.C.

THUILOT-VINCENT, JEAN, ✻, ✠, conseiller du Commerce Extérieur de France, commerçant, né à Caen (Calvados) le 17 Janvier 1888; & Mme, 5, rue Mohamed Saquib pacha, Zamalek, Tél. 53433, Caire. Clubs: C.F., A.S.C., R.A.C.E.

TICKELL, Major General E.F., C.B., C.B.E., M.C., 1, rue Ibn el-Nabih, Zamalek, Tél. 50349, Caire. Clubs: T.C., G.S.C.

TICKLE, Capt. W.G., master mariner, marine surveyor, av. Fouad Ier, Sidi-Gaber, Tél. R. 1849, Alexandrie.

TILCHE, ALFRED J., Com. O. Ismail, avocat à la Cour, anc. bâtonnier, 46, avenue Fouad Ier, Tél. 28456, Alexandrie. Clubs: M.A. (Alex.) A.S.C.

TILCHE, GEORGES, courtier en coton, & Mme, 16, rue Salvago, Tél. 22043, Alexandrie. Clubs: M.A. (Alex.), A.S.C.

TILCHE, JOSEPH, commerçant, industriel, administrateur de Sociétés, & Mme, 29, rue Green, Moharrem Bey, Tél. 26401, Alexandrie. Club: A.S.C.

TINIOS, BASILE, propriétaire du journal « Tachydromos », 2, rue Zangarol, Tél. 20382, Alexandrie.

TITE, H.A., sub-manager, Barclays Bank, D.C. & O., Khartoum.

TITTERINGTON, ERIC, Com .O. Nil, G.O. Cour. d'Italie, pharmacien chimiste, ex-pharmacien privé de S.M. le Roi; & Mme, 18, rue Mazhar pacha, Zamalek, Tél. 58239, Caire. Clubs: T.C., U.C., G.S.C., E.T.A.

TOAYAR Pacha, ABDELRAHMAN, procureur général près les Juridictions Nationales, & Mme, 21, rue Amine Bey el-Rafei, Dokki, Tél. 97126, Caire. Club: R.Y.C.E.

TOAYAR, EL-SAYED HASSOUNA, juge au Tribunal mixte, & Mme, née Zouzou Beyram, Ras-el-Soda, route de Montazah, Bacos, Tél. R. 46, Alexandrie.

TOAYAR Bey, MAHMOUD, G.O. Cour. d'Italie, G. Off. Nichan Iftikhar de Tunisie, C. d'Isabelle la Catholique d'Espagne, Chev. O. Etoile Polaire de Suède, anc. conseiller à la Cour d'Appel mixte et ex-député, 30, rue Abdel Moneim, Giza, Tél. 97465, Caire. Club: M.A.

TODD, FRANK HENRY, secrétaire commercial à l'Ambassade Britannique, & Mme, née Dun-Mow, 10, rue el-Gezira, Tél. 81539, Caire. Club: G.S.C.

TOLEDANO, Mme Vve. HABIB, rentière, 4, rue Cheikh el-Arbeine, Kasr-el-Doubara, Tél. 59266, Caire.

TOLEDANO, VICTOR, commerçant, & Mme, 4, rue Cheikh el-Arbeine, Kasr-el-Doubara, Tél. 40878, Caire. Clubs: M.A., G.S.C., R.A.C.E.

Clear, Ship & Insure your goods with —— MISR SHIPPING S.A.E.

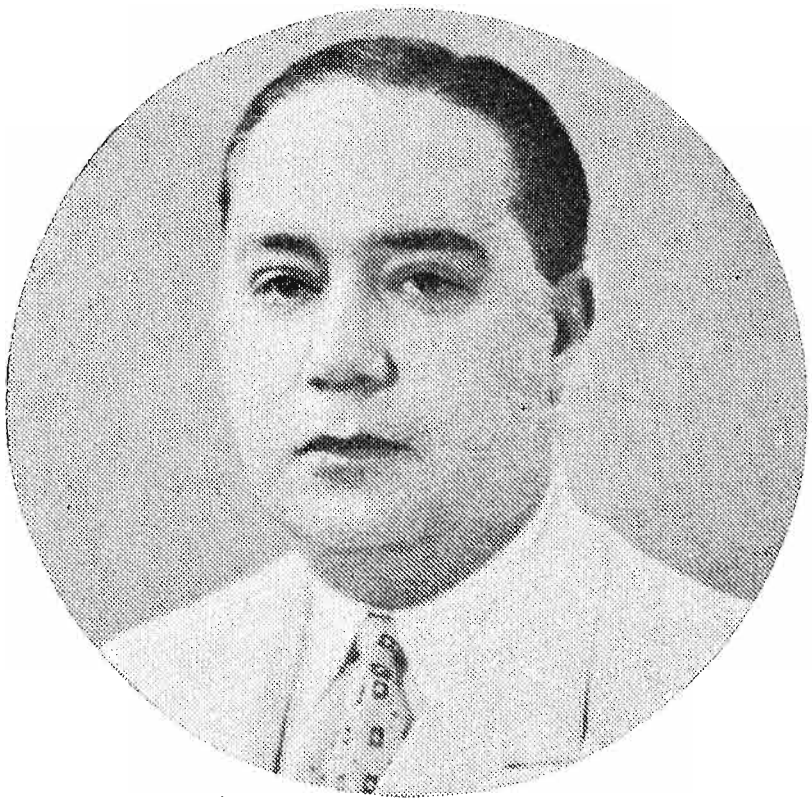

M. Victor Toledano

TOLEDO, RENE de, expert près les Tribunaux mixtes, & Mme, 43, rue des Pharaons, Tél. 29515, Alexandrie.

TOMLINSON, A.C., chef comptable de Thos. Cook & Son Ltd., Boulac, 118, avenue Fouad Ier, Zamalek, Tél. 46721, Caire. Club: G.S.C.

TOMLYN, FREDERICK, HIBBERD, secrétaire oriental adj. à l'Ambassade Britannique, & Mme, née Laura Congdon-Large, 1, rue Walda Pacha, Garden-City, Tél. 40922, Caire.

TOPALIAN, ZAREH E., commerçant, 8, rue Amir-Said, Zamalek, Tél. 56882, Caire.

TOPALIAN, HAGOP DIRAN, industriel, 13, rue des Pharaons, Tél. 26066, Alexandrie.

TORIEL, ANDRE, administrateur de Sociétés, 5, rue Rassafa, Tél. 23245, Alexandrie.

TORIEL, HENRI, administrateur de Sociétés, 5, rue Rassafah, Tél. 23245, Alexandrie.

TORIEL, RAPHAEL, ✻, Com. Cour. d'Italie, président et administrateur de Sociétés, industriel, né à Alexandrie le 24 Juin 1891; & Mme, née Olga Palagi, 5, rue Rassafah, Moharrem Bey, Tél. 23245 et 25098, Alexandrie, et « La Roseraie » à Garden-City Toriel, Ras-el-Soda, Ramleh, Tél. R. 1933, Alexandrie et Dar el-Sahara, Pyramides, Tél. 96051, Caire. Clubs: M.A. (Alex.), A.S.C., New S.C., R.A.C.E., U.S.F., A.R.C.

TORIEL, RENE, commerçant, 5, rue Rassafah, Tél. 23245, Alexandrie.

TORIEL, VICTOR, exportateur de coton, administrateur de Sociétés, & Mme, née Rosy Curiel, 70, boul. Sultan Hussein, Tél. 20053, Alexandrie. (Ecurie de Courses).

TORTILLIA, ALFRED, ✻ I., administrateur-délégué des Anc. Etabts. Lang, & Mme, née Odette d'Olszewski, 10, rue Djabarti, Tél. 26953, Alexandrie.

TOTAH, ISAAC, commerçant, & Mme, 6, rue Neroutzos Bey, Tél. 29931, Alexandrie.

S.S. le Nabil Adil Toussoun Pacha

TOUSSOUN Pacha, S.S. le Nabil ADIL, né le 28 Nov. 1896; rue St. Genis, Moustafa Pacha, Tél. R. 2193, Alexandrie et 3, midan Khédive Ismail Tél. 53622, Caire.

TOUSSOUN, S.A. la Princesse BEHIDJA, 13, rue Hassan Sabry pacha, Zamalek, Tél. 49137 et 51085, Caire.

S.S. le Nabil Hassan Toussoun

TOUSSOUN, S.S. le Nabil HASSAN, vice-président du Royal Automobile Club d'Egypte, membre du Conseil d'Administ., de l'Association des Propriétaires des chevaux de courses en Egypte et de l'Alexandria Racing Club, Steward de l'Heliopolis Racing Club; né à Alexandrie le 2 Décembre 1901; Etudes: Privées; & Mme, S.S. la Nabila Fatma Cherifa, née Chirine; Palais Bacos, Tél. R. 119, Alexandrie et 13, rue Hassan Sabry pacha, Zamalek, Tél. 49137 et 51085, Caire. Récréation: chasse. Clubs: M.A. (Alex.), R.A.C.E., A.S.C., C.R.E.C.P., A.R.C., G.S.C. (Ecurie de Courses).

TOUSSOUN, S.S. le Nabil MOHAMED TEWFIK, 11, rue Champollion, Héliopolis, Tél. 61753, Caire.

S.A. le Prince Omar Toussoun

TOUSSOUN, S.A. le Prince OMAR, G.C.O. Mohamed Aly, président de la Société Royale d'Agriculture, du Jockey Club of Egypt et de l'Alexandria Sporting Club, président d'honneur du Royal Automobile Club d'Egypte, etc., né à Alexandrie le 8 Septembre 1872; Palais, Bacos, Ramleh, Tél. R. 119, Alexandrie et 13, rue Hassan Sabry pacha, Zamalek, Tél. 49137 et 51085, Caire. Clubs: M.A., T.C., R.A.C.E., A.S.C., R.C. of Alex.

S.S. le Nabil Said Toussoun

TOUSSOUN, S.S. le Nabil SAID, président de l'Alexandria Racing Club et de l'Association des Propriétaires de Chevaux de Courses en Egypte, né à Alexandrie au Palais Mahmoudieh le 6 Janvier 1901; Etudes: Privées; & S.S. la Nabila Mahiveche, née Chirine; Palais, Bacos, Ramleh, Tél. R. 119, Alexandrie et 13, rue Hassan Sabry pacha, Zamalek, Tél. 49137 et 51085, Caire. Clubs: M.A., A.S.C., A.R.C., R.A.C.E., G.S.C., R.Y.C.E., C.R.E: C.P. (Ecurie de Courses).

TOUTOUNGHI, JOSEPH, banquier, & Mme, 6, rue Fakhry pacha, Saba-pacha, Tél. R. 2239, Alexandrie.

TOUTOUNGHI, NASRI, banquier, & Mme, 50, rue Borchgrevink, Saba-pacha, Tél. R. 1153,

TOUTOUNJI, ELIE, administrateur de Sociétés, fondateur de la Savonnerie Obelisque, 39, rue Tanta, Héliopolis, Tél. 61143, Caire.

TOUTOUNJI, GEORGES, administrateur de la Sudan Import & Export Co., 39, rue Tanta, Héliopolis, Tél. 60499, Caire.

TOUTOUNJI, JOSEPH, président et administrateur de Sociétés, & Mme, 39, rue Tanta, Héliopolis, Tél. 62839, Caire.

TOUTOUNJI, SAMI H., directeur de la Sudan Import & Export Co., membre du Conseil d'Administ. de la Chambre de Commerce Egypt., 39, rue Tanta, Héliopolis, Tél. 60853 Caire.

TRACEY, A., directeur de Carver Bros. & Co. Ltd., Beni-Suef.

TRACHANAS, NESTOR, directeur de la Menzaleh Canal & Navigation Co., rue Fouad Ier, Tél. 2115, Port-Said.

TRAUMAN BAKER, A., director, British Institute, Mehalla-el-Kobra.

TRATTLES, ERNEST M., superintendent, The Alexandria Navigation Co., 11 rue des Pharaons, Tél. 28432, Alexandrie.

TREHAKI, GEORGES, gérant de l'Agence Immobilière du Caire, Fetiche, 17, rue Hussein Wassef pacha, Giza, Tél. 97245, Caire.

M. Ernest Trembley

TREMBLEY, ERNEST, administrateur-délégué de la Société Egypt. Ciment Portland-Tourah, président et administrateur de Sociétés, ingénieur diplômé de l'Ecole des Ingénieurs de Lausanne, né à Genève, & Mme, 22, rue el-Mansour Mohamed, Zamalek, Tél. 57133, Caire. Clubs: M.A., G.S.C., C.S.

TREMBLAY, PAUL, architecte, industriel, 10, rue Charkass, Boulac, Tél. 41113, Caire. Club: C.F.

TREVOR-ROPER, Major R.D., R.E., adviser, British Military Mission to the Egyptian Army, 136, avenue Fouad Ier, Zamalek, Tél. 45230, Caire.

TRIMEN, STEPHEN HERBERT, O.B.E., secrétaire British Chamber of Commerce, 5, rue Borsa Guedida, Tél. 53869, Caire et 6, rue anc. Bourse, Alexandrie. Clubs: T.C., U.C., G.S.C.

TSIMARATO, LOUIS D., propriétaire, 334, avenue Fouad Ier, Bulkeley, Tél. R. 1970, Alexandrie. Club: R.A.C.E.

TSIPOURIS, G.C., manager, Barclays Bank, D.C. & O., Tél. 23, Wad-Medani.

TSOUCATOS, CONSTANTIN, directeur de la Soc. Orientale de Publicité, & Mme, 58, av. Alexandre-le-Grand, Mazaritah, Tél. 23958, Alexandrie.

TSOUNTAS, STEPHANE, rentier, & Mme, 1, rue Baehler, Kasr-el-Nil, Tél. 50147 Caire.

TUBY, BENJAMIN, rentier, & Mme, 6, rue Young, Tél. 28488, Alexandrie. Clubs: M.A. (Alex.), A.S.C., A.B.C.

TUBY, JACQUOT, commerçant, 48, rue des Abbassides, Tél. 23861, Alexandrie.

TUBY, JOSEPH, président de la Société des Concerts d'Egypte, & Mme, 48, rue des Abbascides, Tél. 23861, Alexandrie. Clubs: M.A. (Alex.), A.S.C.

TUBY, RAYMOND, agent de Bourse, 1, rue Neroutzos Bey, Tél. 28117, Alexandrie. Clubs: M.A. (Alex.), A.S.C.

TUETA, ELIETO, commerçant, & Mme, 49, avenue Fouad Ier, Tél. 22388, Alexandrie. Club: A.S.C.

TUETA, VICTOR E., commerçant, 17, rue Chagaret-el-Dorr, Zamalek, Tél. 41770, Caire.

TURNER, E.A., manager, Sudan Branches, Barclays Bank, D.C. & O., Tél. 2400, Khartoum.

TURNER, L.K. LOVETT, director, British Institute, rue el-Kadi, Zagazig.

TWEEDY, OWEN, O.B.E., directeur, Middle East Bureau, Ministry of Information, Bureau du Ministre d'Etat Britannique dans le Moyen Orient, 47, rue Falaki, Tél. 45560, Caire.

LEBON & Cie

ENERGIE ELECTRIQUE POUR TOUS USAGES

ECLAIRAGE

FORCE MOTRICE — USAGES MENAGERS

GAZ & SOUS-PRODUITS — COKE

BRAI — GOUDRONS

APPAREILLAGE EN TOUS GENRES

GAZ & ELECTRICITE

ALEXANDRIE:
14, Rue Sidi Metwalli

LE CAIRE:
53, Avenue Fouad El-Awal

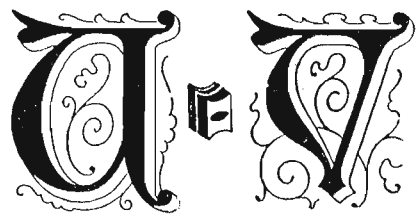

UGARTE Y PAGES, Don FERNANDO de, juge délégué du Tribunal Mixte de Mansourah à Port-Fouad, Port-Fouad.

ULFETTE OSMAN, S.A. la Princesse, 18, rue No. 43, Meadi, Tél. M. 306, Caire.

UNGRICHT, HANS, ingénieur,-agronome, expert près le Trib. mixte, « Elena », 48, rue Rod-el-Farag, Tél. 44584, Caire. Club: C.S.

UNIACKE, A.C., à l'Ambassade Britannique, 12, rue el-Gezira, Tél. 47845, Caire.

URWAND H., industriel, propriétaire, & Mme, 11, rue Nachati, Choubra, Tél. 51571, Caire.

UTHWATT, GERARD A., sous-directeur de la British Coaling Depots, « Elena », Tél. 2123, Port-Said. Clubs: P.S.I.S.C., E.T.A.

VADET, RENE, professeur à la Faculté de Commerce, 9, rue el-Kamel Mohamed, Zamalek, Tél. 57735, Caire.

VAIS, ABRAMO, courtier en marchandises, & Mme, 57, av. Fouad Ier, Tél. 26156, Alexandrie.

VAIS, EZIO, administrateur-délégué de la S.A. Agricole & Industrielle d'Egypte, & Mme, 37, rue Kasr.el-Nil, Tél. 40979, Caire.

VALASSOPOULO, G.A., avocat à la Cour, & Mme, 12, rue des Fatimites, Tél. 20529, Ale-

VALENTIS, NICOLAS, avocat à la Cour, 28, rue Tigrane pacha, Sporting, Tél. R. 1619, Alex.

VALLINGS, Major G.H., R.A.O.C., adviser, British Military Mission to the Egyptian Army, Caire.

VALSAMIS, ARISTIDE N., commerçant, & Mme, 19, boul. Saad Zaghloul, Tél. 26667, Ale-

VALSAMIDIS, ATHANASE J., industriel, & Mme, « Alice », 15, rue Ahmed Heshmat pacha, Zamalek, Tél. 50196, Caire.

VALTICOS, M., avocat à la Cour, 21, rue Kasr-el-Nil, Tél. 54727, Caire.

M. Constantin Valtis

VALTIS, CONSTANTIN, ✻, G.O. St. Sépulcre, Com. Cour. de Roumanie, Com. O. Léopold II de Belgique, Com. St. Saba, consul général de Grèce, & Mme, née Marie Loisos, 1, rue des Ptolémées, Tél. 21279, Alexandrie.

VAN ACKERE, Sir CONSTANT, G.C. O. Nil, C. ✻, président de la Cour d'Appel mixte, né à Courtrai le 16 Février 1873; & Mme, 13, rue Marechal Allenby, Moustafa-pacha, Tél. R. 2291, Alexandrie. Club: A.S.C.

VALSAMIDIS, ATHANASSE J., industriel, & Mme, 15, rue Ahmed Heshmat-pacha. Zamalek, Tél. 50196, Caire.

VAN DAMME, LOUIS, administrateur-directeur de la Banque Belge & Internationale en Egypte, administrateur du Crédit Foncier Egyptien, de la Fayoum Light Railways et de l'Anglo-Belgian Co. of Egypt Ltd., membre du Conseil Economique de l'Etat, & Mme, 86, avenue Farouk Ier, Giza, Tél. 96522, Caire. Clubs: M.A., G.S.C., A.S.C., R.A.C.E., E.T.A.

VAN DER ZEE, Mme Vve ELFRIDA, rentière, 273, avenue Fouad Ier, Sporting. Tél. R. 2403, Alexandrie.

VANDERSALL, HERBERT W., directeur dept. sciences à l'Université Américaine, & Mme, (surveillante section jeunes filles à l'Université Américaine), 46, rue No. 81, Meadi, Tél. M. 165, Caire.

VARADI, Dr. ANDRE, directeur de la Soc. Anon. Tunsgram, & Mme, 11, rue el-Kamel, Mohamed, Zamalek, Tél. 54720, Caire.

VAROTSI, CONSTANTIN, propriétaire de Windsor Palace, Hotel, 18, rue Averoff, Tél. 28700, Alexandrie.

VASSILAKIS, GEORGES, industriel, 10, rue Baron Alfred, Tél. 29766, Alexandrie.

VASSILOPOULO, GEORGES P., négociant en coton, 116, avenue Fouad Ier, Tél. 24193, Alexandrie. Club: A.S.C.

VASSILOPOULO, NICOLAS P., rentier, 4, rue des Fatimites, Tél. 21845, Alexandrie.

VASSILOPOULO, NICOLAS N., négociant en coton, & Mme, 2, rue Young, Tél. 27909, Alexandrie. Club: A.S.C.

VASSOS, Général CONSTANTIN, conseiller technique à la Légation Royale de Grèce, Zamalek, Caire

VATIMBELLA, ARISTARQUE N., avocat, né à Alexandrie le 2 Février 1916; Etudes: Faculté de Droit de Paris; 19, rue des Pharaons, Tél. 28856, Alex. Récréations: rugby, squash, hockey. Clubs: A.S.C., R.Y.C.E.

VATIMBELLA, NICOLAS, avocat à la Cour, & Mme, 19, rue des Pharaons, Tél. 28856, Alexandrie. Clubs: M.A. (Alex.), A.S.C.

VAUCHER, Dr. GEORGES, directeur pour l'Orient de la Cie d'Assur. « La Genevoise », docteur ès-lettres, & Mme, née Nelly Zananiri Pacha, femme de lettres, 21, avenue Fouad Ier, Tél. 40883, Caire. Clubs. G.S.C., C.S.

VAUX, Baron GASTON MOISSON de, ministre plénipotentiaire, & Baronne, 14, rue Mohd. Saquib pacha, Zamalek, Tél. 57294, Caire.

VEILLON, JEAN L.C., commerçant, & Mme, née Ida Walker, 28, rue Rushdy Pacha, Héliopolis, Tél. 60549, Caire. Clubs: H.S.C., C.S.

VELLA, JOHN G., administrateur de Sociétés, 10, rue Eeman, Rushdy Pacha, Tél. R. 2070, Alexandrie. Clubs: A.S.C., R.Y.C.E.

VENDE, AUGUSTE, directeur de la Sucrerie, Tél. Beni-Mazar 85, Cheikh-Fadl.

VELLA-CLARY, GUY M. de, ing. agronome, & Mme, née Vassiliki Constantinidis, 12, av. Sidi-Gaber, Sporting, Tél. R. 481, Alexandrie. Clubs: U.C., A.S.C.

VENEDICTOFF, NICOLAS, ingénieur, chef du service technique de la S.A. des Eaux du Caire, 22, rue Kasr-el-Nil, Tél. 40450, Caire.

VENTURA, ISEL, diamantaire, & Mme, née Allegra Cattaui, 2, rue Ahmed Pacha, Garden-City, Tél. 42882, Caire.

VENTURA, MAURICE, négociant, industriel, & Mme, née Vidon, 9, rue el-Adel-Aboubakr, Zamalek, Tél. 40476, Caire. Club: C.R.E.C.P. Caire.

S.Em. Moise Ventura

VENTURA, Dr. MOISE, grand rabbin d'Alexandrie, né à Dilihli, près Smyrne, le 6 Décembre 1893; Etudes: rabbiniques au Séminaire de Constantinople; pédagogiques, philosophiques et théologiques à l'Institut de Psychologie et à la Sorbonne, docteur ès-lettres; auteur de: « La Méthode Pratique d'Hébreu », « La Philosophie de Saadia Gaon », « La Terminologie logique de Maimonide », etc., & Mme, 11, rue Nébi Daniel, Tél. 22375, Alexandrie.

VERA, Marquis CARLOS FERNANDEZ DE HENESTROSA de la, secrétaire de la Légation d'Espagne, 30, rue Ahmed Hechmat pacha, Zamalek, Caire.

VERAS, SPIRO THEODORE, ingénieur-entrepreneur, & Mme, née Irène Cavalli, 13, rue Amir Hussein, Zamalek, Tél. 58564, Caire.

VERDELLIS, JEAN, négociant en coton, 8, rue Stross, Rushdy-Pacha, Tél. R. 644, Alexandrie.

VERMES, GEZA, directeur de la Memphis Chemical Co., 14, rue Emad-el-Dine, Tél. 54856, Caire.

VICKERY, J.C., administrateur de Sociétés, & Mme, 48, av. Fouad Ier, Tél. 26182, Alexandrie.

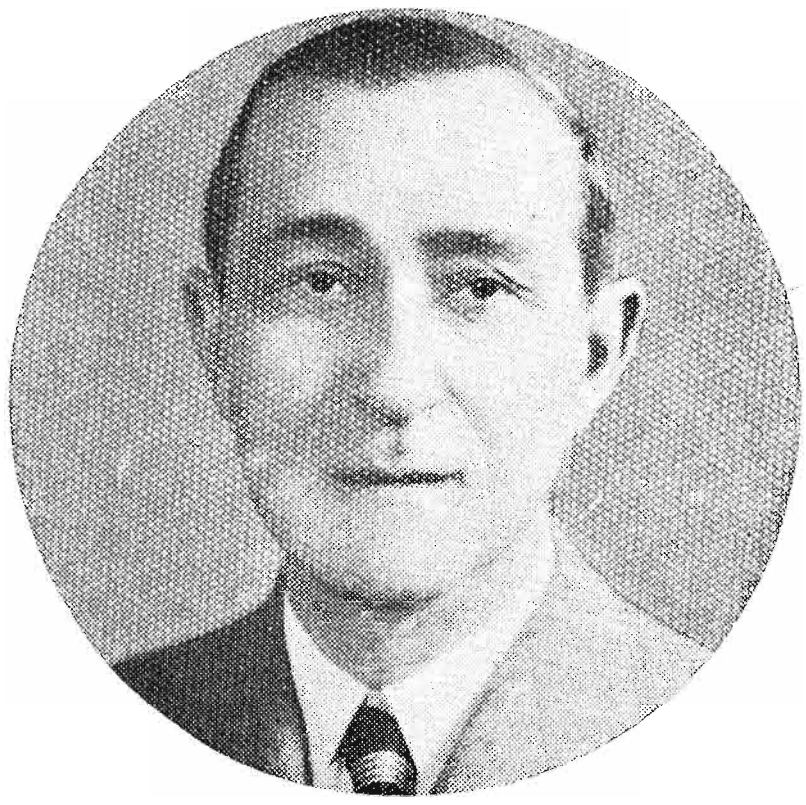

M. Aslan Vidon

VIDON, ASLAN, commerçant, industriel, né à Alex. en 1882; Etudes: Ecole des Frères; & Mme, 9, rue Adel Abou-Bakr, Zamalek, Tél. 41713, Caire.

VIDON, JOSEPH A., commerçant, & Mme, 9, rue el-Adel Abou-Bakr, Zamalek, Tél. 42638, Caire. Club: C.R.E.C.P. (Ecurie de Courses).

VIDOT, Dr. SAMUEL, M.R.C.S. (Eng.), L.R.C.P. (Lond.), médecin, directeur de l'Adm. Quarantenaire de Suez, & Mme, Tél. 137, Port-Tewfik.

VIEUX-ROCHAS, PHILIPPE, ✻, ✻, chef du secrétariat du service du transit à la Cie du Canal de Suez, rue Lepère, Tél. 356, Ismailia.

VILLEMIN, M., inspecteur de la General Motors Near East S.A., 3, rue Koubbeh, Heliopolis, Tél. 61542, Caire.

VINCENDON, JACQUES, secrétaire général de la Land Bank of Egypt, & Mme, 63, avenue Fouad Ier, Tél. 21769, Alexandrie. Clubs: A.S.C., R.A.C.E., R.Y.C.E.

VINEL, LOUIS, secrétaire général de la Soc. d'Assur. Al-Chark, 4, rue Maarouf, Tél. 46563, Caire.

M. Marcel Vincenot

VINCENOT, MARCEL, ✻, G.C. O. Nil, président du Crédit Foncier Egyptien et de la Cie d'Assur. « Al-Chark », anc. inspecteur des Finances, membre du Conseil Economique de l'Etat, & Mme, 4, rue Tahaouieh, Dokki, Giza, Tél. 96010, Caire. Clubs: C.F., R.A.C.E., G.S.C., C.Y.C.

VINDEN, J.H., director, British Institute, rue Sultan-Hussein, Minieh.

VITALE, ALDO, directeur du Banco Italo-Egiziano, & Mme, 17, rue Chagaret-el-Dorr, Zamalek, Tél. 40468, Caire. Club: R.C. of Cairo.

VITERBO, ALEXANDRE, commerçant, industriel, 16, midan Abdel Moneim, Giza, Tél. 96807.

VITERBO, MAURIZIO, commerçant, & Mme, « Elena », 4, rue Suarès, Rond-Point, Tél. 26153, Alexandrie.

VITTA, AMEDEO, commerçant, industriel, né Alexandrie le 3 Janvier 1900; Etudes: diplôme commercial, & Mme, née Rachel Halfon (lundi), 136, avenue Fouad Ier, Zamalek, Tél. 44182, Caire.

VITIADES, ALEX. G., propriétaire, 98, avenue Fouad Ier, Tél. 22401, Alexandrie. Club: A.S.C.

VIVANTE, SABINO, A., Chev. Cour. d'Italie, avocat à la Cour, né à Alex. en 1892; licencié en droit d'Aix-el-Provence, France; & Mme, 3, rue Joseph Adda, Tél. 29374, Alexandrie. Clubs: A.R.C., R.C. of Alex.

VLACHOS, STAVRO A., conseiller à la Cour d'Appel mixte, & Mme, 17, rue Césarion, Cléopâtra, Tél. R. 695, Alexandrie. Clubs: M.A. (Alex.), A.S.C.

VOGEL, ERIK SIEGFRIED CORNELIUS, commerçant, né à Alexandrie le 15 Sept. 1910, & Mme, née Stella Mizrahi-Tchannarof, 20, rue Amir Fouad, Zamalek, Tél. 56177, Caire. Clubs: C.R.E., C.S.

VOGEL, WALDEMAR, commerçant, né à Milan le 11 Août 1905; Etudes: Ecole Polytechnique, Milan, & Mme, née Humphrey, « Vogel », 230, avenue Fouad Ier, Ibrahimieh, Tél. 27177, Alexandrie. A. 8626.

M. Waldemar Vogel

M. Stener H. Vogt

VOGT, STENER HEYERDAHL, Com. O. St. Olav, consul-général de Norvège et président du conseil d'Administration de l'Imperial Chemical Industries S.A., né à Kristianssand le 24 Février 1892; Etudes: High School of Commerce, Oslo; Social Economy and University of London; & Mme, née Karin Hoegberg (dimanche); « Veslekari », 22, rue Ahmed Hishmat Pacha, Zamalek, Tél. 45914, Caire. Récréations: golf, tennis, natation, ski, patinage, vol à voile. Clubs: M.A., G.S.C., I.C.I. Sports Club, R.C. of Cairo.

VOIVODICH, G., agent consulaire du Royaume Yougoslave, agent maritime, 19, rue Ramsès, Tél. 2127, Port-Said.

VRAILA, DIMITRI, commerçant, 11, rue Reine Farida, Tél. 53898, Caire.

VRAILA, JEAN, commerçant, 13, rue Reine Farida, Tél. 53899, Caire.

VRAILA, SEVASTROS, négociant, 11, rue Reine Farida, Caire.

VROONEN, EUGENE, président du Tribunal mixte, & Mme, « Vroonen », Sidi-Bishr, Tél. R. 693, Alexandrie. Club: A.S.C.

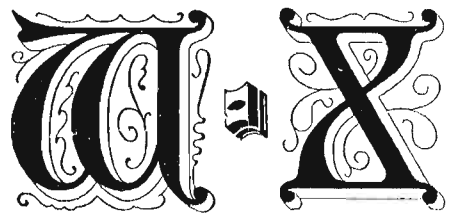

WADDELL, W.G., professeur d'études classiques à la Faculté des Lettres, 15, rue Amir Hussein, Zamalek, Tél. 41939, Caire. Club: G.S.C.

WADIE FARAG, professeur de droit civil de la Faculté de Droit à l'Université Fouad Ier, 183, av. Fouad Ier, Zamalek, Tél. 46944, Caire.

WADIE, ZAKI, secrétaire légal adj. de l'Adm. des Chemins de Fer de l'Etat, 50, rue Baron Empain, Heliopolis, Tél. 60367, Caire.

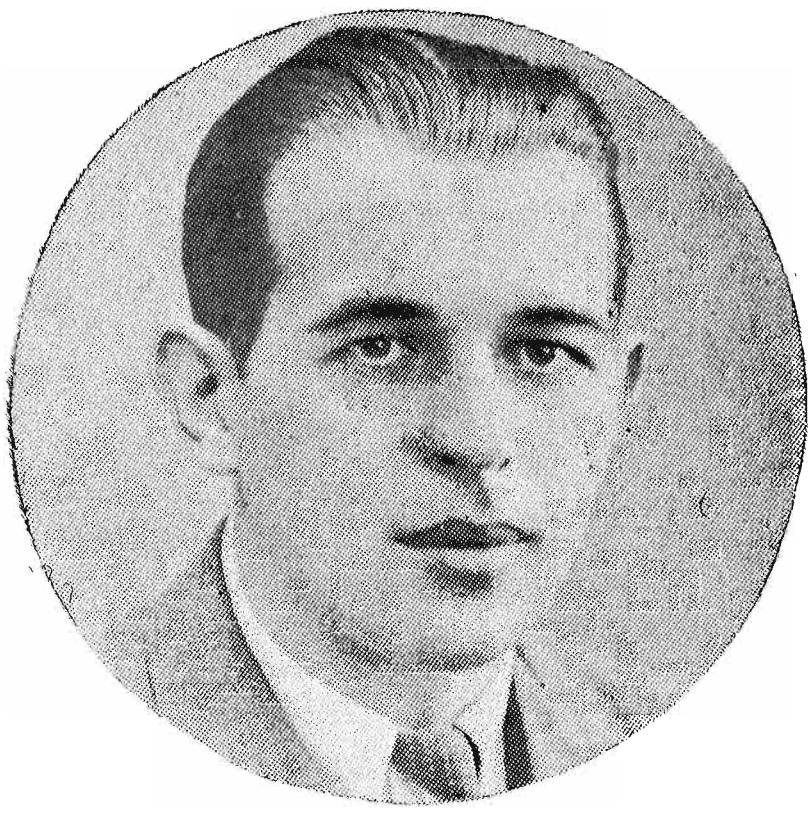

M. Marcel E. Wagner

WAGNER, MARCEL E., représentant pour l'Orient de fabriques américaines, président de l'American-Eastern Trading & Shipping Co., S.A.E., né à Mulhouse le 7 Mai 1901; Etudes: France, Allemagne et E.U. d'Amérique; & Mme, née Anne Le Guellec, 1, rue Moustafa Pacha Maher, Saba Pacha, Alexandrie. Clubs: R.A.C.E., New S.C., R.C.E., A.M.C. Adresse à New York: R.C.A. Building, (54th. Floor), 30 Rockfeller Plaza.

WAHBA, ADIB, consul de Transjordanie, 133, rue Khédive Ismail, Giza, Tél. 97490, Caire.

WAHBA ADIB WAHBA, avocat à la Cour, député d'El-Fekrieh (Minieh), & Mme, 12, rue Salamlek, Garden-City, Tél. 43038, Caire. Clubs: G.S.C., A.S.C.

WAHBA CHEHATA Bey, fonctionnaire retraité, & Mme, née Guirguis Yacoub Bey, 19, rue Kasr-el-Aali, Garden-City, Tél. 41872, Caire.

WAHBA ISHAK BARSOUM, propriétaire, Minieh.

WAHBA LABIB, rentier, 13, rue El-Matar, Héliopolis, Tél. 60727, Caire.

S.E. Mourad Wahba Pacha

WAHBA Pacha, MOURAD, G.C. O. Nil, ancien ministre de l'Agriculture et du Commerce et de l'Industrie, ex-sénateur, licencié en droit, & Mme, née Khalil Ibrahim Pacha, 27, rue Hod-el-Laban, Garden-City, Tél. 42120, Caire. Clubs: G.S.C., R.A.C.E., R.C. of Cairo.

WAHBA NAZMI Bey, Off. O. Ismail, Off. O. Nil, Dr., médecin à la Faculté de Médecine du Caire, ex-directeur de la section des pharmaciens au Minist. de l'Hygiène Publ., 4, rue Dr. Nazmi, Manchiet-el-Bakri, Tél. 60352, Caire.

S.E. Sadek Wahba Pacha

WAHBA Pacha, SADEK, G.O. Nil, C.O. Ismail, G.C. O. Léopold de Belgique, G.C. Cour. d'Italie, G.C. Phénix de Grèce, G.O. Christ de Portugal, G.O. Etoile d'Ethiopie, G.O. Lion et Soleil de Perse, C.O. Etoile de Roumanie, O. ✻, anc. ministre de l'Agriculture, Chambellan de S.M. le Roi, sénateur, administrateur de la National Bank of Egypt, administrateur de Sociétés, né au Caire le 18 Août 1885; licencié en droit de la Faculté de Paris, & Mme, née Alexan Abiscaroun Pacha, 9, rue Tolombat, Garden-City, Tél. 58845, Caire. Clubs: M.A., G.S.C., A.E.U., R.Y.C.E., R.C. of Cairo.

WAHBY MOHAMED Bey, Dr., médecin, 11, rue des Pharaons, Tél. 29375, Alexandrie.

WAHBY, YOUSSEF, Chev. O. Nil, acteur dramatique, avenue des Pyramides, Giza, Tél. 97600, Caire.

WAHID-EL-DINE HUSSEIN, rentier, Palais Princesse Chevikar, Matarieh, Tél. 61826, Caire.

WAHID FIKRI RAAFAT, juge au Tribunal mixte, Alexandrie.

WAKIM, EMILE, commerçant, 45, rue el-Matar, Héliopolis, Tél. 60438, Caire.

WALKER, ALLAN LINDSAY, inspecteur au Minist. de l'Instruction Publ., 8, rue Ahmed Hishmat Pacha, Zamalek, Tél. 45613, Caire. Club: G.S.C.

WALKER, EDGAR G., expert en coton, & Mme, 53, rue Alderson, Bulkeley, Tél. R. 890, Alexandrie. Clubs: T.C., A.S.C., U.C.

WALKER Bey, Kaimakam H. GEORGE, inspecteur en chef de la Police, & Mme, 5, rue Adrien Bey, Saba-pacha, Tél. 21656, Alexandrie. Club: T.C.

WALKER, HENRY, attaché chez Peel & Co. Ltd., Smouha-City, Lot 194, Sidi-Gaber, Tél. R. 1492, Alexandrie.

WALKER, HERBERT A., secrétaire de Tilbury Contracting & Dredging Co. Ltd., 11, rue Reine Farida, Tél. 47164, Caire. Club: G.S.C.

WALKER, H.J., professeur à la Faculté de Commerce, Caire. Clubs: G.S.C., A.E.U.

WALKER, I.A., chartered accountant chez Price, Waterhouse, Peat & Co., 30, rue Cordahi, Rushdy-pacha, Tél. R. 1724, Alexandrie.

WALKER, WILLIAM, directeur de Whitehead Morris Ltd., & Mme, 9, rue Sednaoui, Rushdy Pacha, Tél. R. 1176, Alexandrie.

WALLACE, THOMAS WINTON, British War & Victory Medals, agent de la Sun Life Assur. Co. of Canada, Honorary Commissionner, British Boy Scouts Assoc., & Mme, 4, rue el-Adel Aboubakr, Zamalek, Tél. 51219, Caire. Clubs: T.C., G.S.C., A.E.U., R.A.C.E., E.T.A., R.A.C., A.A., Overseas League, Royal Empire Society.

WALTERS, L.G., ingénieur en chef adj. des ateliers aux Chemins de Fer de l'Etat, & Mme, 5, rue Chagaret-el-Dorr, Zamalek, Tél. 44991, Caire. Clubs: T.C., G.S.C.

WALTON, ROBERT, co-directeur de l'Alexandria Water Co. Ltd., & Mme, Rond-Point, Tél. 29484, Alexandrie.

WALY Pacha, GAAFAR, G.C. O. Nil, sénateur, ancien ministre, & Mme, née El-Maraghi, rue el-Teraa, Mataria, Tél. 60063, Caire. Clubs: M.A., R.A.C.E., N.S.C., C.N.S.

WARD, J.G., 2ème secrétaire à l'Ambassade Britannique, & Mme, 5, rue el-Saleh Ayoub, Zamalek, Tél. 40160, Caire.

WARD, R.J.D., directeur général de John Dickinson & Co. Ltd., 2, rue Saray-el-Gezira, Tél. 55940, Caire. Clubs: T.C., G.S.C.

WASHBURN, THEODORE P., sous-directeur de la Socony-Vacuum Oil Co. Inc., & Mme, 35, rue Fouad Ier, Meadi, Caire. Clubs: G.S.C., M.S.C.

WASSEF, ALBERT, industriel, directeur co-propriétaire de la maison Fleurent et Cabaret Dolls, & Mme, 34, rue Emad-el-Dine, Tél. 47950, Caire.

WASSEF, GEORGES, directeur de l'Usine du Mex de l'Eg. Salt & Soda Co. Ltd., & Mme, 72, rue Heidar pacha, Glymenopoulo, Tél. R. 472, Alexandrie.

WASSIF, KAMEL, rentier, 16, rue Ismail Pacha Kamel, Heluan, Tél. H. 255, Caire. Club: R.A.C.E.

WASSIF, MOHAMED, rentier, rue Ragheb Pacha, Heluan, Tél. H. 179, Caire. Clubs: M.A., R.A.C.E.

Dr. Charles R. Watson

MISR SHIPPING S. A. E. Amalgamating COX & KINGS, EGYPT

WATSON, Dr. CHARLES ROGER, B.A., M.A., D.D., LL.D., président de l'Université Américaine, né le 17 Juillet 1873; Etudes: Princeton University; & Mme, née Maria E. Powell, 8, rue Sultan Hussein, Tél. 44923, Caire. Clubs: G.S.C., R.C. of Cairo; Princeton Club, New York.

WATSON, J.H., 3ème secrétaire à l'Ambassade Britannique, 13, rue Ibrahim-pacha Naguib, Garden-City, Tél. 48437, Caire.

WATTS, HAROLD GEORGE, directeur pour l'Egypte et le Proche Orient de la Northern Assur. Co., né à Cambridge en 1889; Etudes: Enfield Grammar School; Cambridge University O.T.C., & Mme, née Mary Tadros, 217, avenue Reine Farida, Victoria, Tél. R. 925, Alexandrie. Récréations : tennis, motoring, Clubs: A.S.C., U.C.; Royal Empire Society, London.

WEAKLEY, Dr. ARTHUR LEONARD, F.R.C.S. (Edinb.), M.B., B.S. (Lond.), M.R.S.C. (Eng.) oculiste, & Mme, née Alice Honora Vere Ruffer 49, rue Ruffer, Rushdy Pacha, Tél. R. 32, Alexandrie. Clubs: U.C., A.S.C., R.A.C.E., New S.C.

WEATHERILL, J., professeur à la Faculté de Commerce, Caire. Clubs: T.C., G.S.C.

WEBB, JOHN, C.B.E., M.C., G.O. Nil, Com. O. Tadj d'Iran, inspecteur général des Télégraphes et Téléphones de l'Etat, & Mme, 3, rue el-Amir-Hussein, Gezira, Tél. 52121, Caire. Clubs: T.C., G.S.C., A.E.U., U.C., R.C. of Cairo.

WEE, MAURICE de, Off. O. Léopold de Belgique, juge au Tribunal mixte, & Mme, 5, rue Chagaret-el-Dorr, Zamalek, Tél. 55571, Caire. Clubs: M.A., G.S.C., C.B.

WEIDMANN, TH., fondé de pouvoirs de la maison H. Kupper, 20, rue Bolbotine, Camp-César, Tél. 29419, Alexandrie.

WEISER, GASTON, pharmacien chimiste, & Mme, née Alice Bendix, 79, avenue Reine Nazli Tél. 51062, Caire. Club: R.A.C.E.

WEISSMAN, JACOB, industriel, & Mme, 13, rue Kasr-el-Nil, Tél. 59265, Caire.

WEISSMANN, JUDA, industriel, & Mme, 277, avenue Fouad Ier, Sporting, Tél. R. 194, Alexandrie.

WEISSENBERG, HAROLD EDWARD, président de Wills & Co. Ltd., rue Fouad Ier, maison Collovich, Tél. 604, Port-Said. Clubs: T.C., G.S.C., R.C. of Port-Said, E.T.A.

WELCHMAN, A.W.E., directeur de Carver Bros., Tél. 47, Minieh. Club: U.C.

WELLS Pacha, Vice-Amiral, Amir-el-Bahr, Sir GERARD A., K.B.E., ✻, G. Off. Cour. d'Italie, C.O., Sauveur de Grèce, G.O. Orange-Nassau, War Medals, directeur général de l'Adm. des Ports et Phares, né à Southsea Hants (Eng.) le 6 Octobre 1879; & Lady Wells, née Jocelyn Mort, The Port House, Tél. 22044, Alexandrie. Clubs: T.C., U.C., R.Y.C.E., B.B.C., United Service Club, Pall Mall, London.

WELTON, J.R., A.C.I.I., sous-directeur de la Gresham Fire & Accident Insurance Society Ltd., 20, rue Soliman Pacha, Caire. Club: T.C., G.S.C., U.C.

WELTSCH, ERIK, nég. en coton, 14, rue Baker pacha, Rond-Point, Tél. 27794, Alexandrie.

M. C.A.W. Were

WERE, CECIL ALLAN WALTER, consul général de Grande-Bretagne à Alexandrie, né le 16 Juin 1889; Etudes: Kelly College, Tavistock; Pembroke College, Cambridge, & Mme, née Louise Rogers, rue Alexandre-le-Grand, Tél. 21247, Alexandrie. Récréations: golf, tennis. Clubs: T.C., New University, R.A.C., London.

WERNER, W.H., chef-comptable de l'Egyptian Delta Light Rlys, rue Adrien Bey, maison Tarakdjian, Saba-pacha, Tél. R. 516, Alexandrie.

WESSINGER, ARMAND PHILIPPE, directeur de l'Heliopolis Palace Hotel, né à Menton (France), & Mme, née Malan, Heliopolis Palace Hotel, Héiopolis, Tél. 62349, Caire.

WHICKER, W.G., local directors' assistant, Local Head Office, Barclays Bank, D.C. & O., 6, rue Gorst, Bulkeley, Tél. R. 1129, Alexandrie.

Bas KAYSER en vente chez CICUREL

WHITE IBRAHIM Bey, Dr., juge au Tribunal mixte, & Mme, née Tewfik Doss Pacha, 101, av. Farouk Ier, Ibrahimieh, Tél. 23577, Alexandrie. Club: A.E.U.

WHITE, S. JAMES, A.M.I.M.E., ingénieur, 11, rue Ebn Zanki Zamalek, Tél. 59708, Caire.

WHITE Bey, Miralai STEPHEN, commandant de la Police de Suez, maison Rouca, Tél. 108, Suez. Clubs: T.C., G.S.C.

WHITEWAD, ALFRED, directeur des installations de la Shell & Co. of Egypt Ltd., « Apostolopoulo », rue Zeroudachi, Zizinia, Tél. R. 1799, Alexandrie.

Bimbashi Albert G. Whitfield

WHITFIELD, Bimbashi, ALBERT GEORGE, O. Nil, Phenix de Grèce, directeur adj. C. N.I. B., chef censeur Presse d'Alexandrie et directeur du Bureau du Tarif Obligatoire, & Mme, née Goodin, 6, rue el-Sirdar, Moustafa-pacha, Tél. R. 2106, Alexandrie. Clubs: U.C., New S.C., B.B.C.

WHITING, DOUGLAS HAROLD, directeur, The English School, rue el-Matar, Héliopolis, Tél. 60547, Caire. Club: T.C.

WHITWORTH, CYRIL, archiviste à l'Ambassade Britannique, Caire.

WHITTON, D.A., 2, rue Rushdy-pacha, Rushdy- Tél. R. 1907, Alexandrie.

WIBAUT, PIERRE, directeur technique de la S.A. des Tramways du Caire, 2, rue Fayoum, Héliopolis, Tél. 62918, Caire.

WICKENDEN, A.F., Com. O. Nil, fellow of the Royal Institute of British Architects, associate member of the Institution of Civil Engineers, fellow of the Chartered Surveyors' Institution, professeur à la Faculté Polytechnique, Giza, Caire. Clubs: T.C., G.S.C.

WICKSTROM, HUGO, juge au Tribunal mixte, 6, rue Cordahi, Rushdy pacha, Tél. R. 1904 Alexandrie. Club: G.S.C.

WIDENFELT, JOHN, 1er chancelier à la Légation de Suède, Giza, Caire.

WIET, GASTON, ✻, Com. O. Nil et O. Hamayoun d'Iran, directeur du Musée de l'Art Arabe et des Fouilles, secrétaire général de l'Institut d'Egypte, & Mme, née Nahum, 5, rue El-Adel Abou Bakr, Zamalek, Tél. 53086, Caire. Clubs: C.F., G.S.C.

WILDMAN, LOWIS, directeur de Standard Telephones & Cables Ltd., & Mme, « Les Pergolas », 18, rue el-Mansour Mohamed, Zamalek, Tél. 48631, Caire. Clubs: T.C., G.S.C.

WILKINSON, A.W., chef du Dépt. Militaire à la Barclays Bank, D.C. & O., Parc House, av. Fouad Ier, Zamalek, Caire. Club: G.S.C.

WILKINSON, PETER HERBERT, directeur de la maison Cicurel & Co., né à Alexandrie le 24 Avril 1907; 18, boul. Sultan Hussein, Tél. 27404, Alexandrie. Club: A.S.C.

WILKINSON, RAOUL, rentier, rue Fouad Ier, cité Adda, Alexandrie. Club: M.A.

WILKINSON, RICHARD E., Off. O. Osmanieh propriétaire, & Mme, 157, avenue Fouad Ier, Zamalek, Tél. 58548, Caire. Club: G.S.C.

WILKINSON, ROBERT N., administrateur local de la Barclays Bank, D. C. & O., Kheiralla's close, rue Giro, Glymenopoulo, Tél. R. 384, Alexandrie.

WILKINSON, W.J., sous-directeur de la Barclays Bank, D.C. & O., 9, rue Amir Fouad, Zamalek, Tél. 49768, Caire.

WILLIAMS, Major HARVEY, professeur British Institute, « Samira », 101, rue Selim el-Awal, Helmieh el-Zeitoun, Tél. 60890, Caire. Club: T.C.

WILLIAMS, HAYDN, archiviste à l'Ambassade Britannique, & Mme, 7, rue Amir Halim, Zamalek, Caire.

WILLIAMS, RICHARD ELLIOTT, administrateur-directeur de l'Alexandria Commercial Co. S.A., 13, rue Ahmed Bey Ayoub, Moharrem-Bey, Tél. 28574, Alexandrie. Clubs: U.C., A.S.C., New S.C., R.Y.C.E.

WILLNER, H., banquier, & Mme, 17, rue Sirdar, Moustafa Pacha, Tél. R. 617, Alexandrie. Club: A.S.C.

WILSON, DARRELL, consul de Grande-Bretagne & Mme, née Germaine Leclercq, 16, rue Salvago Tél. 28939, Alexandrie.

WILSON, G.W., ingénieur-civil à l'Egyptian Dredging Co. Ltd., 8, rue Ahmed Hishmat Pacha, Tél. 57412, Zamalek, Caire. Club: T.C. Caire.

Voyagez par MISR SHIPPING S.A.E.

General Sir Henry Maitland Wilson

WILSON, General Sir HENRY MAITLAND, G.B.E., K.C.B., D.S.O., commandant en chef des Troupes Britanniques dans le Moyen-Orient; Etudes: Eton, R.M.C. Sandhurst, & Mme, Gezira, Tél. 50078, Caire. Clubs: T.C., G.S.C.

WILSON, Dr. ROWLAND P., B.Sc., M.B.Ch.B., F.R.C.S. (Edin.), oculiste, directeur du Laboratoire Ophtalmique Commémoratif, Giza, & Mme, 50, rue Colvin, Meadi, Tél. M. 128, Caire. Clubs: M.S.C., R.A.C.E.

WILSON, Prof. Dr. WILLIAM H., M.A., M.D. Oxon, Off. O. Osmanieh, Com. O. Nil, médecin, membre de l'Institut d'Egypte, rue Dr. Wilson, Mataria, Tél. 60263, Caire. Clubs: T.C., A.E.U.

WINGFIELD, GODFREY LEE, Com. O. Ismail, Com. O. Nil, M.I.Mech.E., ingénieur, directeur de Sayer & Colley, né à Welwyn le 28 Nov. 1882; Etudes: Haileybury, Central Technical College, London, 39, rue Ahmed Hishmat Pacha, Zamalek, Tél. 56428, Caire. Récréations: yachting. Clubs: T.C., G.S.C., A.E.U., E.T.A., C.Y.C., Constitutional London. C. 904.

WINKLER, WILHELM, ingénieur, 29, rue Ismail pacha Mohamed, Zamalek, Tél. 44640, Caire.

WINTER, ERNEST P., directeur de la National Bank of Egypt, Port-Said. Club: U.C.

WISE Bey, Major ALEXANDER, O.B.E., & Mme, 8, rue Cheikh Barakat, Kasr-el-Doubara, Tél. 41625, Caire. Clubs: T.C., G.S.C.

WISSA Bey, ALFRED GUINDI, propriétaire foncier, & Mme, 2, rue Aboul-Feda, Zamalek, Tél. 42261, Caire, et 53, rue Station Mazloum, Tél. R. 1044, Alexandrie. Clubs: A.S.C., R.A.C.E.

WISSA, EDOUARD ZAKI, industriel, 30, avenue Fouad Ier, Tél. 45299, Caire. Clubs: M.A., A.E.U., A.S.C. (Ecurie de Courses).

WISSA, EDWARD GEORGES, propriétaire, anc. député, né à Assiout; Etudes: Victoria College, Alexandria; Cambridge University, England; & Mme, née Marie A. Fanous, 23, rue Kasr-el-Aali, Garden-City, Tél. 42829, Caire. Clubs: M.A., R.A.C.E., C.R.E.C.P. No. C. 5565.

WISSA, ERNEST, propriétaire, & Mme, 4, rue Adel Aboubakr, Zamalek, Tél. 52959, Caire, et 8, rue Stross, Rushdy Pacha, Tél. R. 2108, Alexandrie. Club: M.A.

WISSA Pacha, Mme Vve GEORGES, rentière, 23, rue Kasr-el-Aali, Garden-City, Tél. 42829, Caire et Sidi Bishr, Tél. R. 420, Alexandrie.

WISSA Bey, FAHMY HANNA, propriétaire foncier, ancien sénateur, né à Assiout; Etudes: Ecoles Secondaires Egypt., Université de Beyrouth et Oxford, & Mme, née Esther Wissa Bey, 4, rue Saroit Pacha, St. Georges, Tél. R. 234, Alexandrie. Clubs: M.A., G.S.C., U.R., A.E.U., A.S.C., R.Y.C.E. A. 3213.

WISSA Bey, NAGUIB HANNA, propriétaire, 60, rue Borchgrevink, Saba-pacha, Tél. R. 245, Alexandrie.

WISSA Bey, SHOUKRI G., propriétaire foncier, & Mme, 23, rue Kasr-el-Aali, Garden-City, Tél. 42829 et Dahabia « Osiris », Gezira, Tél. 52454, Caire. Clubs: M.A., A.S.C., A.R.C., R.A.C.E. (Ecurie de Courses).

WISSA Bey, ZAKI, ancien sénateur, propriétaire foncier, & Mme, 30, avenue Fouad Ier, Tél. 45299, Caire, et 11, rue Station Palais, Ramleh, Tél. R. 569, Alexandrie. Clubs: M.A., G.S.C., A.E.U., A.S.C., C.R.E.C.P., R.C. of Cairo.

WISTENETZKI, OSCAR, sous-directeur de Anderson, Clayton & Co., Edera, 124, avenue Reine Farida, Gianaclis, Tél. R. 305, Alexandrie.

WOLFF, R., directeur-adj. de P. Sheridan & Co., « Lega », 39, rue Ismail pacha, Mohamed, Zamalek, Tél. 54194, Caire.

WOOD, S.M., agent consulaire de Grande-Bretagne et directeur de la Barclays Bank, D.C. & O., Tél. 480, Tanta. Club: T.C.

WOODHEAD, WILLIAM GERALD, sous-directeur de l'English Coaling Co., Porcella, rue Tewfik, Tél. 543, Port-Said. Club: T.C.

WOODLIFFE, F.M., ingénieur en chef de la S.A. Nettoyage et Pressage du Coton, « Lola », 16, rue Cartareggia, Sidi-Gaber, Tél. R. 2031, Alexandrie.

WOODLIFFE, G.N., attaché à l'Egyptian Engineering Stores, S.A., 17, av. de Koubbeh, Héliopolis, Tél. 60386, Caire.

Corselets BIENJOLIE en vente chez CICUREL

WOODS, FREDERICK ROBERT WAVERLING, expert-comptable, 64, rue Ahmed Yehia Pacha, Zizinia, Tél. R. 2161, Alexandrie. Clubs: T.C., U.C., A.S.C.

WOODS, JOSEPH J., directeur de la General Motors Near East S.A., « Durham », rue Garstin, Moustafa Pacha, Tél. R. 2166, Alexandrie. Clubs: T.C., U.C., New S.C.

WOOLHOUSE, CHARLES, sous-directeur de la Shell Co. of Egypt Ltd., 11, rue des Pharaons, Alexandrie.

Mr. A. G. Worral

WORRALL, ALFRED GEORGE, manager in Egypt, The British Coaling Depots Ltd., director, Misr Shipping, S.A.E., né à Sheffield le 21 Mai 1896; Etudes: King Edward's School, Sheffield University, & Mme, née Gladys Mary Wilkinson, « La Forlane », Tél. 2921, Port-Fouad, Récréations: golf, cricket. Clubs: T.C., U.C. (Port-Said), R.C. of Port-Said, P.S.I.S.C., P.S. Golf C., Canal Club.

WOUTERS, HENRY, commerçant, & Mme, née de Boussineau, 47, avenue Reine Farida, Saba-Pacha, Tél. R. 1806, Alexandrie.

WU, Dr. TANG, chargé d'affaires de Chine en Egypte, & Mme, 44, rue Hassan Sabry pacha, Zamalek, Tél. 54539, Caire.

M. Emile Wyler

WYLER, EMILE, ✲ directeur du Crédit Lyonnais, né à Berne; Etudes: Ecole Supérieure de Commerce; & Mme, née Christaki, 10, rue Djabarti, Tél. 27854, Alexandrie. Club: A.S.A.

WYLLIE, JAMES W., inspecteur à la National Bank of Egypt, Caire. Club: G.S.C.

WYNNE, ALFRED CHARLES, directeur de Grieve & Irwin Ltd., 16, rue Belleli, Dokki, Giza, Tél. 96348, Caire. Récréations: tennis, golf. Club: G.S.C. C. 9550.

XENIOS, Dr. GEORGES, médecin, 18, rue Sirdar, Moustafa-pacha, Tél. R. 2416, Alexandrie.

XENOS, A., directeur de Rolny, S.A.E., 12, rue Tewfik, Tél. 52271, Caire.

XERRI, JOSEPH, industriel, 12, rue Chérif Pacha, Tél. 22683, Alexandrie.

XYDIA, MICHEL C., agent maritime, 1, rue Mosquée Attarine, Tél. 21641, Alexandrie.

LAURIOL LE SAVON de la Jeunesse

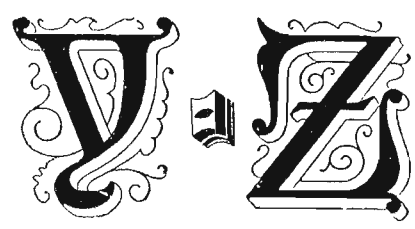

YACOUB ABDELWAHAB Bey, rentier, 4, rue Saray-el-Ismailia, Tél. 58077, Caire.

YACOUB BEBAOUI ATTIYEH Bey, propriétaire, anc. député, & Mme, 9, rue Zifta, Héliopolis, Tél. 62587, Caire.

YADID, ABRAMINO, avocat à la Cour, & Mme, 18, rue Dar el-Chefa, Garden-City, Tél. 42680, Caire.

YAMODIS, NICOLAS, industriel, & Mme, 1, rue Pereira, Tél. 20071, Alexandrie.

YANNACAKIS, AND. M., caissier de la Banque de Commerce, 15, rue Mina, Rushdy-pacha, Alexandrie.

YANNOPOULOS, EPAM., président du Tribunal Consulaire du Consulat Général de Grèce, 174, av. Reine Farida, Gianaclis, Tél. R. 2233, Alexandrie.

YANSOUNI, CHARLES, ingénieur-agricole, expert attaché à la Land Bank of Egypt, Ltd., imm. Adda, rue Baker-pacha, Rond-Point, Tél. 25419, Alexandrie .

YARED, GEORGES N., rentier, 281, avenue Fouad Ier, Sporting, Tél. R. 1912, Alexandrie. Club: R.A.C.E.

YASSIN AHMED Pacha, ancien président de la Cour d'Appel Nationale, député, 25, rue Mohamed Omar, Helmieh, Zeitoun, Tél. 61532, Caire.

YATROU, MARC, fondé de pouvoirs de la Soc. Orientale de Publicité, & Mme, 13, rue Reine Farida, Tél. 45103, Caire.

YAZGI, ABDALLA, négociant en coton, & Mme, 86, rue Kitchner, Rushdy Pacha, Tél. R. 421, Alexandrie. Club: New S.C.

YAZGI, JOSEPH, agent de change, & Mme, 435, avenue Fouad Ier, Rushdy Pacha, Tél. R. 1076, Alexandrie.

YAZGI, WADIH, négociant en coton, 441, avenue Fouad Ier, Rushdy Pacha, Tél. R. 1443, Alexandrie. Club: New S.C.

YBANEZ, Dr. FERNAND, chirurgien-dentiste de S.M. le Roi, 75, rue Louxor, Sporting, Tél. R. 2177, Alexandrie.

YEGHEN Bey, ABDALLAH HELMY, propriétaire, 21, rue el-Agam, Héliopolis, Tél. 62540, Caire.

YEGHEN Pacha, Mme Vve. ADLY, rentière, 25, rue Kasr-el-Aaly, Garden-City, Tél. 40704, Caire.

S.E. Ahmed Medhat Yeghen Pacha

YEGHEN Pacha, AHMED MEDHAT, G.C.O. Nil anc. ministre sénateur président et administrateur de Sociétés, & Mme, née Awama, rue Bahr el-Aama, Gezira, Tél. 41732, et rue Mansour, Heluan, Tél. H. 240, Caire. Clubs: M.A., R.A.C.E.

YEGHEN, HASSAN SALEH, rentier, Dahabia « Hope », près Pont Khédive Ismail, Gezira, Tél. 43076, Caire.

YEGHEN, IBRAHIM MOHAMED, propriétaire, Dahabia « Rikka », Agouza, Giza, Tél. 96750, Caire.

YEGHEN, MOUSTAFA SALEH, rentier, 6, rue Amer, Giza, Tél. 96791, Caire.

YEGHEN Bey, SAID, propriétaire, 11, midan Khédive Ismail, Tél. 53284, Caire.

YEGHEN Bey, Dr. MOHAMED FAIK, Com. O. Ismail, Cour d'Italie et adj d'Iran, ancien chambellan de S.M. le Roi & Mme, 23, rue Sultan-Hussein, Tél. 47365, Caire.

MISR SHIPPING S. A. E.
General Agents
LAW UNION & ROCK INSURANCE Co.

S.E. Abdelfattah Yéhia Pacha

YEHIA Pacha, ABDEL-FATTAH, G. C. O. Mohamed Aly, G.C. ✻, G.C. O. Nil, G.C. O. l'Aigle Allemand, G.C.O. Tadj d'Iran, G.C.O. Saint Alexandre de Bulgarie, G.C. Saint Sauveur de Grèce, G.C.O. Aigle Blanc de Yougoslavie, Gr. signe d'Honneur en Or au Cordon pour Mérites d'Autriche, anc. président du Conseil, sénateur de Minet el-Bassal (Alex.), membre du Conseil Economique de l'Etat, & Mme, 🏠, rue Ahmed Yehia pacha, Zizinia, Tél. 22233, Alexandrie, et 🏠 8, rue Ismail Abdoulfetouh, Dokki, Giza, Tél. 96673, Caire. Clubs: M.A., G.S.C.

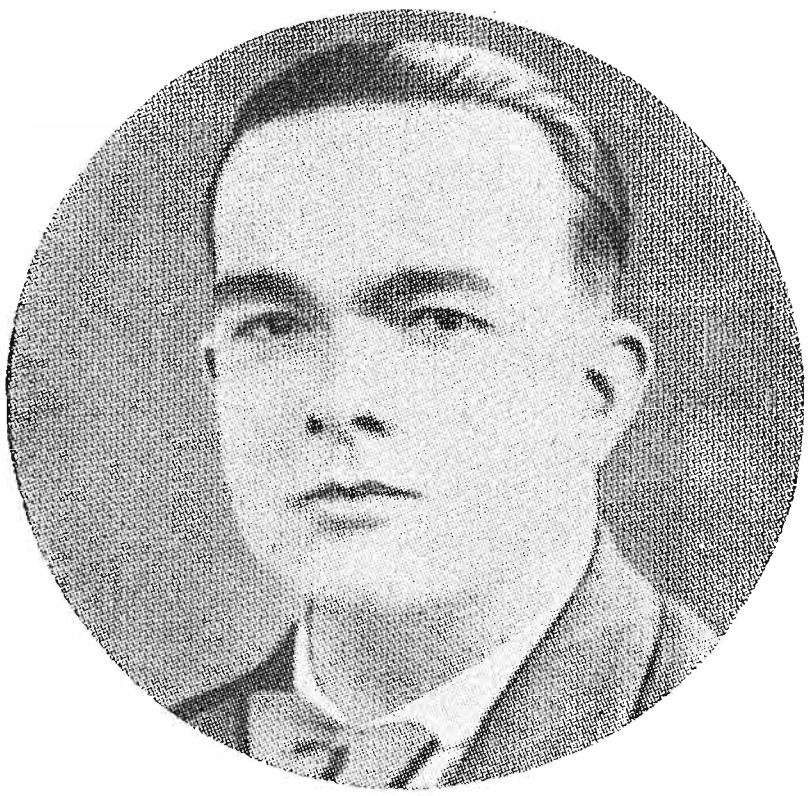

S.E. Aly Emine Yéhia Pacha

YEHIA Pacha, ALY EMINE, G.O. Cour. d'Italie, président et administrateur de Sociétés, président de la Chambre de Commerce Egyptienne, de l'Alexandria Cotton Exporters Association et de la Commission de la Bourse de Minet el-Bassal, membre du Conseil Economique de l'Etat, conseiller municipal, licencié en droit, né à Alexandrie le 18 Octobre 1902; Etudes: Pères Jésuites, Ecole Française de Droit; Université de Harvard à Cambridge; & Mme, née Yousry Bey, 🏠 « Yéhia Pacha », rue Emine Yehia pacha, Zizinia, Tél. R. 223, Alexandrie, et 26, rue Cherif pacha, imm. Immobilia, Tél. 49104, Caire. Clubs: M.A. (Alex.), A.S.C., R.A.C.E., A.F.C., R.C. of Alex. 🚗

YEHIA Bey, Dr. ALY, médecin bactériologue de la Faculté de Montpellier, sous-directeur des Laboratoires du Minist. de l'Hygiène Publique, & Mme, 31, rue el-Amir Hussein, Zamalek, Tél. 50630, Caire. 🚗

YEHIA EL-SAYED BAHNAS Bey, propriétaire, Fayoum.

YEHIA Bey, IBRAHIM, secrétaire légal adj. des Chemins de Fer, T. et T. de l'Etat, & Mme, née Ginette Quacy, 15, rue Nabatat, Garden-City, Tél. 50929, Caire. Club: C.R.E.C.P. 🚗

YEHIA MOHAMED BADRAOUI ASHOUR, propriétaire foncier, & Mme, 5, rue el-Faskieh, Garden-City, Tél. 54607, Caire. 🚗

YOUNES Bey, MAHMOUD, maître des Cérémonies de S.M. le Roi, & Mme, née Sirry pacha, 26, rue Hassan Sabry pacha, Zamalek, Tél. 44377, Caire. 🚗

YOUNIS Bey, Kaimakam Dr. NAGIB, O.B.E. (Civil Div.), M.B.E. (Military Div.), D.S.M. Sudan Govt. British War Allies & Sudan Medals, O. Mérite Libanais de 1ère cl. en Or, M.D., F.R.A.I., médecin; Etudes: American University, Beyrouth, & Mme, née Erasmia Periclès Iliascou, 7, avenue du Caire, Héliopolis, Tél. 61135, Caire.

YOUSRY, MOHIEDDINE, rentier, & Mme, 🏠 18, rue Mourad Bey, Giza, Tél. 96299, Caire. Club: M.A. 🚗

YOUSRY NACHED NAGUIB, directeur des Assurances au Minist. des Finances, 3, rue De Martino, Héliopolis, Tél. 60432, Caire.

YOUSRY Pacha, SEIFOULLAH, ancien ministre d'Egypte à Berlin et à Washington, rentier, & Mme, S.A. la Princesse Zeinab Ibrahim Helmy, 🏠 36, rue No. 19, Meadi, Tél. M. 251, Caire. Clubs: M.A., G.S.C., R.A.C.E., M.S.C. 🚗

YOUSRY Pacha, WAHID, rentier, & Mme, née S.A.S. la Princesse Samiha Hussein, 🏠 15, rue Mohamed Mazhar pacha, Zamalek, Tél. 49394, Caire. 🚗

"FACE MOULDING"
Le traitement CHEZ SOI *d'Elizabeth Arden*
en vente chez **CICUREL**

YOUSSEF (NAGUIB), professeur à la Faculté de Commerce de l'Université Fouad Ier, & Mme, née Gertrude Boon, 6, rue Ebn-Arhib, Giza, Tél. 96252, Caire. Clubs : G.S.C., Faroussia.

YOUSSEF HABIB AZAR, propriétaire, & Mme, 5, rue el-Aziz Osman, Zamalek, Tél. 45191, Caire. (Ecurie de Courses).

YOUSSEF SALAH EL-DINE EL-DIMIATI, directeur de la Banca Commerciale Italiana per l'Egitto, & Mme, 9, rue Sultan Hussein, Heliopolis, Tél. 62280, Caire.

YOUSSEF TAHER Bey, secrétaire privé de S.A.R. le Prince Mohamed Aly, 10, rue Lotfallah, Gezira, Tél. 54475, Caire.

S.A. le Prince Youssouf Kamal

YOUSSOUF KAMAL, S.A. le Prince, G.C. O. Mohamed Aly, vice-président d'honneur du Royal Automobile Club d'Egypte, à Matarieh, Tél. 60759 et 60230, près le Caire et 19, rue Stanley Bay, Tél. R. 666, Alexandrie. Club : R.A.C.E.

YOUSSOUFIAN, ARTIN J., antiquaire, propriétaire de l'Etab. Zivy Frères, 488, avenue Fouad Ier, Bulkeley, Tél. R. 675, Alexandrie.

YUAN-PING, CHEN, 3ème secrétaire à la Légation de Chine, 44, rue Hassan Sabry pacha, Zamalek, Caire.

ZABAL, WADIH, commerçant & Mme, 21, rue Antikhana, Tél. 40275, Caire.

ZABAL, ZAHED, commerçant, & Mme, 12, rue Mazhar Pacha, Zamalek, Tél. 43471, Caire.

ZACAROPOULOS, ANASTASE, avocat à la Cour, docteur en droit de la Faculté de Paris, & Mme, née Odette Craissati, 34, rue Safia-Zaghloul, Tél. 28244, Alexandrie. A. 3173.

ZACCAI, EDWIN A., commerçant, & Mme, 27, rue Soliman Pacha, Tél. 54750, Caire.

ZACCAI, MAURICE, commerçant, 245, avenue Fouad Ier, Sporting, Tél. 26917, Alexandrie.

ZACCAR, JOSEPH E., commerçant, administrateur de Sociétés, & Mme, Rachel Zaccar, 70, boul. Sultan Hussein, Tél. 22562, Alexandrie. Club : A.S.C.

M. Emmanuel B. Zachari

ZACHARI, EMMANUEL B., Cr. d'Or, O. Phénix de Grèce, industriel, constructeur-mécanicien, membre de la Fédération Egyptienne des Industries et président de Cassiotes d'Alexandrie, né à Cassos (Grèce) le 14 Juillet 1882 ; Etudes : Gymnase d'Athènes ; & Mme, née Julie Kampouri, 17, rue Canope, Camp-de-César, Tél. 27963, et , Siouf (Ras el-Soda), Tél. R. 2011, Alexandrie. Clubs : C.H., C. Dodécanésien.

ZACHARIADIS, ANTOINE N., négociant en coton, & Mme, 46, avenue Fouad Ier, Tél. 29967, Alexandrie.

M. Georges M. Zacher

ZACHER, GEORGES M., commerçant, rue Wingate, Bulkeley, Tél. 20079, Alexandrie. Clubs : C.N.I., A.F.C. A. 6467.

ZAFFIRI, N. CH., commerçant, industriel, & Mme, 12, rue Amer, Giza, Tél. 97486, Caire. Club : G.S.C.

ZAGDOUN, Mme Vve. ABRAMINO, rentière, 21, rue Ismail Pacha, Garden-City, Tél. 41968, Caire.

ZAGDOUN, BENOIT, propriétaire, 14, rue el-Saleh Ayoub, Zamalek, Caire. Clubs: C.F., G.S.C.

ZAGDOUN, CHARLES, nég. en coton, & Mme, 21, rue Ismail Pacha, Garden-City, Tél. 41968, Caire. Clubs: G.S.C., A.S.C.

ZAGDOUN, Mme Vve I., rentière, 28, rue Abdelrehim Sabry pacha, Dokki, Tél. 96565, Caire.

ZAGDOUN, RENE, rentier, & Mme, née Muriel Emie N. Adès, 457, avenue Fouad Ier, Bulkeley, Tél. R. 2004, Alexandrie. Clubs: G.S.C., R.Y.C.E., A.S.C., New S.C. C. 13011, C. 9871.

ZAGDOUN, SIMON, ✠, Médaille Militaire, ingénieur agronome, inspecteur général de la S.A. de Wadi-Ombo, 11, rue Ibn-Zanki, Gezira, Tél. 55832, Caire. Clubs: M.A., C.F., G.S.C.

M. Victor Zagdoun

ZAGDOUN, VICTOR, ✠, ✠, rentier, licencié en droit, & Mme, née Isis Adès, 16, rue el-Amir Fouad, Gezira, Tél. 55372, Caire. Clubs: M.A., C.F., G.S.C., A.S.C., R.A.C.E. Nos. 9877, 9244 et 5017

ZAGHLOUL Pacha, MOHAMED, anc. président de la Cour d'Appel Nationale, & Mme, 23, rue Mohamed Aly, Héliopolis, Tél. 60551, Caire.

ZAGHLOUL Pacha, Mme SAFIA Vve SAAD, G.C. O. El-Kamal, Croix des Dames, O. Croix Rouge Allemande, rentière, Beit-el-Ommah, 2, rue Saad Zaghloul Pacha, Tél. 46299, Caire.

Mme Safia Zaghloul Pacha

ZAHAR, ALEXANDRE, agent de change, & Mme, 26, rue Madabegh, imm. Immobilia, Tél. 55643, Caire. Clubs: A.S.C.

ZAHAR, JACQUES, agent d'affaires, 32, rue Gameh Charkass, Tél. 54837, Caire.

ZAHOS, AGAMENON, Com. O. St. Sépulcre, médailles militaires 1912-13, avocat à la Cour, docteur en droit de l'Université d'Athènes, né à Volo (Grèce); Etudes: Faculté de Droit de Paris et Ecole de Sciences Politiques de Paris; Victoria Hotel, 56, rue Ibrahim Pacha, Tél. 46363, Caire. Club: C.H.

ZAHRA, RICHARD E., propriétaire, 142, avenue Reine Farida, Gianaclis, Tél. R. 1063, Alexandrie.

ZAIBA HASSAN, S.A. la Princesse, 49, rue Hassan Sabry pacha, Zamalek, Tél. 51085, Caire.

M. Maurice J. Zaidan

For your Holidays consult — MISR SHIPPING S.A.E.

ZAIDAN, MAURICE J., commerçant, né au Caire en Mars 1899; Etudes: Collège des Jésuites, & Mme, née Diab, « Zaidan », 33, avenue Mosséri, Meadi, Tél. M. 147, Caire. Clubs: M.S.C., Melbury Lawn Tennis Club, London.

ZAIDAN, MICHEL J., industriel, 4, rue Chakour pacha, Koubbeh-Gardens, Tél. 57807, Caire.

ZAJAC, Général JOSEF, commandant en chef des Forces Polonaises en Moyen-Orient, 5, rue Sultan-Hussein, Garden-City, Tél. 44973, Caire.

ZAKARIA MAHRAN Pacha, avocat à la Cour, administrateur de Sociétés, ancien sénateur, né au Caire en 1899; & Mme, 5, rue El-Gohaini, Dokki, Giza, Tél. 97897, Caire. Club: C.R.E.C.P.

ZAKARIA MEHANNA Bey, conseiller à la Cour d'Appel Nat. d'Assiout, 157, avenue Fouad Ier, Zamalek, Tél. 55985, Caire.

ZAKI ABDELMETAAL Bey, Dr., doyen de la Faculté de Droit à l'Université Farouk Ier, Alexandrie.

ZAKI BOUTROS, rentier, 1, rue Salsoul, Garden-City, Tél. 40332, Caire.

ZAKI HANNA, magistrat, 2, rue Ted-el-Kebir, Héliopolis, Tél. 60553, Caire.

ZAKI HASSAN, doyen de la Faculté de Commerce à l'Université Farouk Ier, Alexandrie.

ZAKI HASSAN HOSNI, sous-contrôleur-général de la Comptabilité des Chemins de Fer de l'Etat, 3, rue Carton de Wiart, Héliopolis, Caire.

ZAKI KHEIR EL-ABOUTIGI Bey, conseiller à la Cour d'Appel Nat., & Mme, 26, avenue du Roi, Koubbeh-Gardens, Tél. 45252.

ZAKI MOHAMED HASSAN, Dr., A., professeur-adjoint à l'Institut d'Archéologie Musulmane de l'Université Fouad Ier, docteur ès-lettres de l'Université de Paris, licencié ès-lettres de l'Université Fouad Ier, diplômé de l'Ecole Normale Sup. du Caire et de l'Ecole du Louvre, & Mme, née Grete Relling, « Iris », 72, rue Ebn Sandar, Koubbeh-les-Bains, Tél. 61666, Caire.

ZAKI MORCOS Bey, propriétaire, 135, avenue du Roi, Koubbeh-Gardens, Tél. 54985, Caire.

ZAKI SHAABAN Dr., médecin, sous-directeur de la protection de l'enfance au Ministère de l'Hygiène Publique, 45, avenue du Roi, Koubbeh-Gardens, Tél. 47040, Caire.

ZAKI TEWFIK KHOURCHID Bey, Dr., médecin de la Faculté de Médecine du Caire, 43, rue gare de Koubbeh, Koubbeh-les-Bains, Caire.

ZALOUM, NICOLAS, commerçant, & Mme, 20, rue Ramsès, Héliopolis, Tél. 62516, Caire. Caire.

ZALZAL, FELIX M., exportateur de coton, & Mme, 99, rue Prince Ibrahim, Sporting, Tél. 28046, Alexandrie. Club: A.S.C.

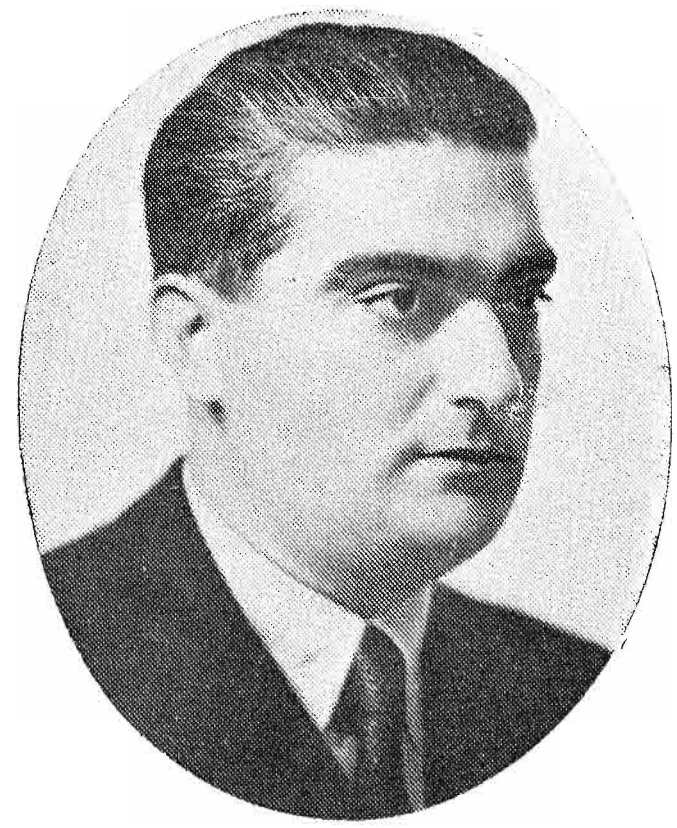

M. Georges L. Zalzal

ZALZAL, GEORGES LUTFALLAH, attaché représentant général de la Cie Internationale des Wagons-Lits, né à Damanhour le 12 Février 1900; 7, avenue Baron Empain, Héliopolis, Tél. 63231, Caire. Clubs: H.S.C., C.O., R.A.C.E. C. 12296.

ZANANIRI, ALBERT, architecte, avenue Farouk Ier, Agouza, imm. Zananiri, Tél. 96242, Caire.

ZANANIRI Bey, EMILE, rentier, 35, rue Nébi Daniel, Tél. 24017, Alexandrie.

ZANANIRI, FERNAND, avocat à la Cour de Cassation Nationale et à la Cour d'Appel Mixte, ancien membre du Conseil de l'Ordre des Avocats mixtes; né au Caire en 1892; Etudes: Collège des Pères Jésuites; Faculté de Droit Egyptienne, & Mme, née Angèle Hakim, 22, rue Hassan Sabry pacha, Gezira, Tél. 50139, Caire. Clubs: G.S.C., R.A.C.E., T.T.C., C.Y.C., C.R.C.

Travel with MISR SHIPPING S.A.E.

Mtre Fernand Zananiri

ZANANIRI, GASTON, homme de lettres, 293, avenue Fouad Ier, Ramleh, et Mandarah près d'Alexandrie, Tél. R. 2468, Alexandrie. Club: A.S.C.

S.E. Georges Zananiri Pacha

ZANANIRI Pacha, GEORGES, ✻, G.C. Cour. d'Italie, Grand Officier et Commandeur de plusieurs ordres étrangers et égyptiens; anc. sénateur, anc. conseiller municipal; membre du Conseil d'Administ. du Crédit Immobilier Suisse-Egyptien; agent général à Alexandrie de la Royal Exchange Assurance et de la Java Sea & Fire Ins. Co. Ltd., 293, avenue Fouad Ier, Sporting, Tél. R. 2468, Alexandrie. Clubs: M.A. (Caire et Alex.), A.S.C.

ZANTIDES, H., directeur général de l'Alexandria Insurance Co. S.A.E., & Mme, 13, rue des Pharaons, Tél. 27887, Alexandrie.

ZARA, JOSEPH, directeur de la Singer Sewing Machine Co., & Mme, No. 203, Smouha City, Sidi-Gaber, Tél. R. 1558, Alexandrie.

ZARB, ARNOLD, architecte D.E.S.A. (Paris), & Mme, née Princesse Elisso Dadiani de Mingrelié, midan El-Tih, Meadi, Tél. M. 197, Caire.

ZARB, REGINALD A., fondé de pouvoirs du Banco Italo-Egiziano, 42, rue Sultan Abdel-aziz, Mazarita, Tél. 20313, Alexandrie.

ZARMATI, LEON E., directeur commercial aux Platrières de Ballah, S.A.E., 4, rue Saray el-Gezira, Tél. 42096, Caire.

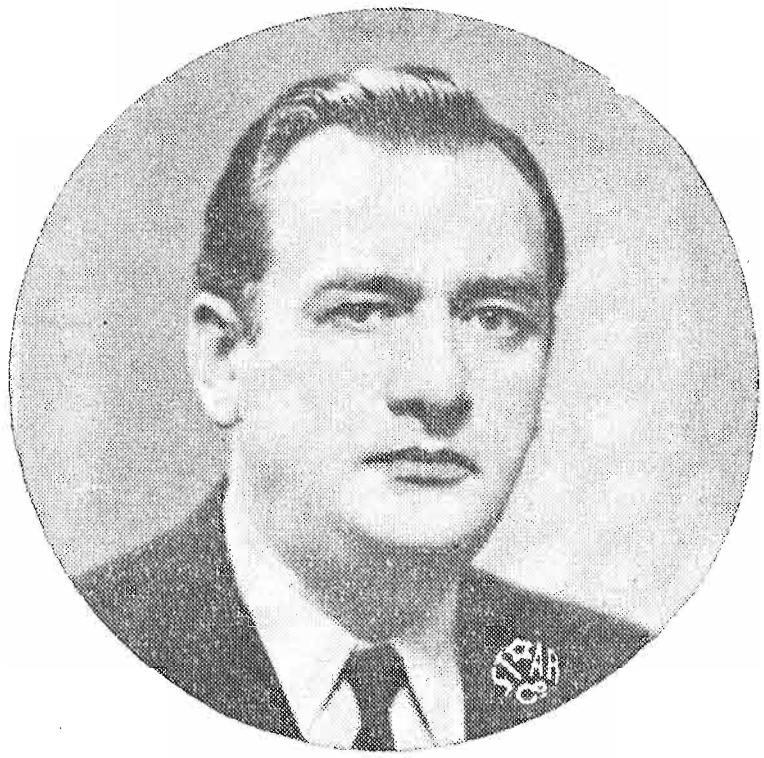

M. Tadeusz Zazulinski

ZAZULINSKI, TADEUSZ, Croix de Mérite de Pologne, Com. Etoile de Roumanie, Cr. Mérite d'Hongrie, C. Etoile Blanche d'Esthonie, Com. St. Sépulcre Orthodoxe, ministre plénipotentiaire, chargé d'affaires de Pologne en Egypte, né à Varsovie le 23 Octobre 1897; diplômé de l'Ecole des Sciences Politiques de Paris; Et.: Faculté de Droit, & Mme, née Kathérine Lytton, 3, rue Amir Toussoun, Gezira, Tél. 46328, Caire. Récréations: tennis, golf, équitation. Clubs: G.S.C., Golf Club de Varsovie. C.D. 227.

M. Choucri Zeidan

ZEIDAN, CHOUCRI, journaliste, co-propriétaire de la Maison d'Edition « Al-Hilal », trésorier de la Chambre Syndicale des Maitres Imprimeurs d'Egypte, né au Caire le 6 Février 1900; & Mme, née Alice Habib, 51, rue No. 12, Meadi, Tél. M. 354, Caire.

M. Emile Zeidan Bey

ZEIDAN Bey, EMILE, journaliste, co-propriétaire de la Maison d'Edition « Al-Hilal », & Mme, Lots 846 et 842 Meadi, Tél. M. 231, Caire.

S.E. Mohamed Aly Zeky Bey

ZEKY Bey, MOHAMED ALY, conseiller à la Cour d'Appel Mixte, né au Caire le 14 Sept. 1885; Etudes: Ecole Allemande; Ecole Nasrieh; Ecole Khédivieh et Faculté de Droit du Caire. Récréations: football; & Mme, née Némat Ghaleb Pacha (Ier samedi), « Kopsès », 7, rue Moustafa Maher Pacha, Glymenopoulo, Tél. R. 578, Alexandrie.

ZELNICK, MICHEL, chef du service de la comptabilité à la Cie d'Héliopolis, & Mme, 3, boul. Ismail, Héliopolis, Tél. 62109, Caire.

M. Dimitri J. Zerbini

ZERBINI, DIMITRI J., administrateur-directeur de la Kafr-el-Zayat Cotton Co. Ltd., 16, rue Khalil Khayat Pacha, Moustafa Pacha, Tél. R. 200, Alexandrie.

ZERVUDACHI, EMMANUEL C., rentier, né à Alexandrie le 18 Août 1866; 5, rue Stamboul, Tél. 23993 et 24986, Alexandrie. Clubs: M.A. (Alex.), U.C., G.S.C.

ZERVUDACHI, LAKY, 10, rentier, avenue de Belgique, Tél. 21195, Alexandrie.

ZERVUDACHI, PAUL DRANEHT, rentier, né à Alexandrie le 2 Juin 1900; Etudes: Collège de Normandie, France; Exeter College, Oxford, & Mme, née Doreen Boselli, 10, av. de Belgique, Tél. 24748, Alexandrie. Clubs: M.A. (Alex.), C.H., A.S.C., New S.C.

ZILKHA, K.A., banquier, président du Conseil d'Administration de la Trade and Financial Co. S.A.E., 86, av. Farouk Ier, Guizeh, Tél. 97411, Caire et 245, avenue Fouad Ier, Tél. 29342, Alexandrie. Clubs: A.S.C., R.Y.C.E., M.S.C., Willcocks.

Store, Remove & Insure your furniture with —

MISR SHIPPING

S.A.E.

M. K.A. Zilkha

M. Maurice Zilkha

ZILKHA, MAURICE, banquier, directeur de la maison de banque K.A. Zilkha, 86, avenue Farouk Ier, Giza, Tél. 97411, Caire. C. 15737.

ZIMMERLI, Dr. ERIC, médecin, & Mme, 59, rue Marc Aurèle, Ibrahimieh, Tél. 23959, Alexandrie.

ZIVKOVIC, SIMA, trésorier de la Légation de Pologne, Caire.

ZIWER Pacha, Sir AHMED, G.C.M.G., G.C. O. Mohamed Aly, G.C. O. Nil, G.C. ✻, G.C. O. Pie IX, G.O. Cour. d'Italie, G.O. de Vasa, G. O. Cour. de Belgique, G. Croix SS. Maurice et Lazare, G.C. St. Sauveur, C.O. Medjidieh, anc. président du Sénat, anc. président du Conseil et ex-chef du Cabinet de S.M. le Roi, administrateur de la National Bank of Egypt, né à Alexandrie le 14 Novembre 1864; Etudes: Collège des Lazaristes, Alexandrie, Université St. Joseph des P. Jésuites, Beyrouth; licencié en droit de la Faculté de Droit d'Aix, 69, avenue Fouad Ier, Tél. 23649, Alexandrie et 33, rue Reine Farida, Caire. Club: M.A.

ZIWER, MEDHAT, 2ème secrétaire, attaché au Minist. des Affaires Etrangères, 33, rue Reine Farida, Caire.

ZIWER Bey, MOHAMED, ancien contrôleur général du Ministère des Communications, 33, rue Reine Farida, Caire.

ZIZINIA, Comte ETIENNE M., avocat à la Cour, & Ctesse, née Casdagli, 110, avenue Reine Farida, Halte Zizinia, Tél. R. 976, Alexandrie. Clubs: M.A. (Alex.), A.S.C., R.Y.C.E.

ZIZINIA, Mme Vve. GEORGES A., rentière, 6, rue Rowlatt, Rushdy Pacha, Tél. R. 1228, Alexandrie.

ZIZINIA, NICOLAS, avocat à la Cour, 13, rue Fouad Ier, Tél. 750, Port-Said.

ZOGHEB, ANTOINE de, avocat à la Cour, & Mme, 13, rue des Pharaons, Tél. 24597, Alexandrie. Clubs: M.A. (Alex.), A.S.C.

ZOGHEB Jr., GEORGES de, rentier, 80, avenue Fouad Ier, Tél. 23426, Alexandrie. Clubs: M.A. (Alex.), A.R.C., A.S.C., New S.C.

ZOGHEB, GEORGES DIMITRI de, propriétaire, & Mme, 26, rue Eglise Copte, Tél. 25082, Alexandrie. Club: A.S.C.

ZOGHEB, MARIO de, rentier, & Mme, « Michalla Pacha », 54, avenue Fouad Ier, Tél. 26855, Alexandrie. Clubs: M.A. (Alex.), A.S.C. Caire.

M. Max de Zogheb

ZOGHEB, Comte MAX de, rentier, et Ctesse, 16, rue Salvago, Tél. 20780, Alexandrie. Clubs: M.A. (Alex.), R.Y.C.E.

ZOGHEB, Comte PATRICE de, rentier, licencié en droit, 29, rue Safia Zaghloul, Tél. 26539, Alexandrie. Clubs: M.A. (Alex.), T.C., A.S.C., G.S.C.

ZOHEIR SABRI, avocat à la Cour, député de Darb-el-Ahmar, & Mme, angle rues Ibn-Sharik et Hamazan, Giza, Tél. 96651, Caire.

ZOLLIKOFFER, ARNOLD, ingénieur, directeur de la S.A. des Chemins de Fer de la Basse-Egypte, imm. Chaaroui, Tél. 2588, Mansourah.

ZOTTOS, ANDRE, industriel, & Mme, 97, rue Tigrane Pacha, Cléopâtra-les-Bains, Tél. R. 1779, Alexandrie.

ZULFICAR Bey, HUSSEIN SAID, maître des cérémonies de S.M. le Roi, & Mme, née Kadria Rifaat, 4, rue Malek-Afdal, Zamalek, Tél. 49944, Caire. Club: Feroussia.

S.E. Mohamed Zulficar Bey

ZULFICAR Bey, MOHAMED, O. ✻, président du Conseil du Musée Agricole Fouad Ier, administrateur de Sociétés, ancien député, & Mme, née Ferdos Hanem Abdel-Latif, 18, rue Amir Hussein, Zamalek, Tél. 55404, Caire.

ZULFICAR Bey, SAID, chef du parquet au Tribunal mixte, 1, rue el-Sanafiri, Abdine, Tél. 45327, Caire.

ZULFICAR Bey, SAMIR, Com. O. Ismail, Com. Cour. d'Italie, Gr. Signe d'Hon. au Cordon pour Mérites d'Autriche, rentier, ex-maître de cérémonies de S.M. le Roi, & Mme, 8, rue Mohd. Mazhar pacha, Zamalek, Tél. 57479, Caire. Clubs: A.E.U., C.R.E., C.R.E.C.P.

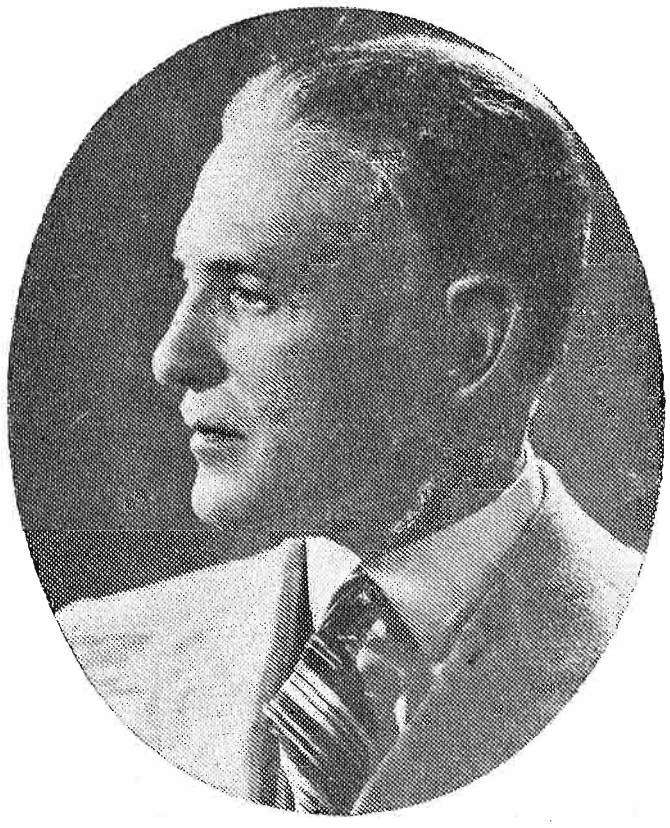

S.E. Youssouf Zulficar Pacha

ZULFICAR Pacha YOUSSOUF, G.C.O. Nil, G.C. Cour. d'Italie, G.C.O. Tadj d'Iran, G.C.O. Phénix de Grèce, ambassadeur du Royaume d'Egypte à Téhéran, ex-vice-président de la Cour d'Appel mixte, né le 6 Juin 1886; & Mme, née Zeinab Said Pacha, G.C.O. Al-Kamal, 154, avenue Reine Farida, Gianaclis, Tél. R. 197, Alexandrie et Diacono, 15, rue Mohd. Maraashly pacha, Zamalek, Tél. 47374, Caire.

La Direction du MONDAIN EGYPTIEN, The Egyptian Who's Who, accueillera avec empressement les notices biographiques accompagnées des photographies qui lui seront communiquées pour leur publication dans la nouvelle Edition pour l'année 1944, ainsi que toute suggestion qu'on voudra bien lui faire. Et elle sera infinement obligée à ses souscripteurs de lui signaler les personnalités qu'ils ne trouvent pas mentionnées dans cet ouvrage, et qui par leur situation devraient normalement y figurer.

Clear, Ship & Insure your goods with —— MISR SHIPPING S.A.E.

Théâtres, Cinémas et Attractions

THEATRES

Le Caire

EZBEKIEH, rue el-Teatro, Tél. 58184.
PRINTANIA, 195, rue Emad-el-Dine, Tél. 43433.
ROYAL de l'OPERA, 5, place Ibrahim Pacha.
RITZ (Neguib Rihani), 189, rue Emad-el-Dine, Tél. 50697.

Alexandrie

ALHAMBRA, 62, rue Safia Zaghloul, Tél. 23226.
MOHAMED ALY, 15, rue Fouad Ier, Tél. 25106.

CINEMAS

Le Caire

COSMO, 142, rue Emad-el-Dine, Tél. 56999.
DIANA PALACE. rue Elfi Bey. Tél. 47067-47068. (voir plan).
GROPPI, midan Soliman Pacha, Tél. 46197.
JARDIN EZBEKIEH, rue el-Teatro, Tél. 43723.
KURSAAL, 130, rue Emad-el-Dine, Tél. 40204.
METRO, 35, rue Soliman Pacha, Tél. 59918.
METROPOLE, midan Halim, (derrière Cicurel), Tél. 58391 (voir plan).
MIAMI PALACE, 36, rue Soliman Pacha, Tél. 58542.
OPERA, midan Ibrahim pacha, Tél. 56413.
PALLADIUM-OASIS, 22 boul. Abbas, Heliopolis, Tél. 62202.
PARADIS, rue Abdelaziz, Tél. 57558.
PARC, 23, avenue Fouad Ier, Tél. 58786.
POTINIERE (LA), 28, rue Soliman Pacha, Tél. 43016.
REGENT, 10, rue avenue Fouad Ier, Tél. 55047.
ROXY PALACE, 1, Koubbeh, Héliopolis, Tél. 60085 (voir plan).
ROYAL, 10, rue Ibrahim Pacha, Tél. 45675-59195 (voir plan).
STRAND, angle rue Khédive Ismail et Nubar Pacha, Tél. 56838.
STUDIO MISR, angle rue Kantaret el-Dekka et rue Emad-el-Dine, Tél. 59695 (voir plan).

Alexandrie

COSMO, 3, rue Général Earle, Tél. 22999.
LIDO PALACE, 12, rue anc. Bourse, Tél. 20440.
MAJESTIC, 36, boul. Zaghloul, Tél. 29014.
MOHAMED ALY, 18, av. Fouad Ier, Tél. 25106.
RIALTO, 43, rue Safia Zaghloul, Tél. 24694.
RIO, 3, avenue Fouad Ier, Tél. 26343.
RITZ, 12, place Zaghloul, Tél. 22040.
ROY, 16, place Zaghloul, Tél. 24424.
ROYAL, 20, avenue Fouad Ier, Tél. 26329.
STRAND, place Zaghloul, Tél. 22322.

Ismailieh

PATHE, rue Negrelli.

Mansourah

EDEN, rue Fouad Ier.
ROYAL, rue Fouad Ier.

Port-Said.

ELDORADO, rue Prince Farouk, Tél. 2213.
EMPIRE, rue Mokattam, Tél. 756.
CHANTECLER, rue Colmar, Tél. 139.

CAFES-CONCERTS CASINOS

Le Caire

BEBA, 5, rue Emad-el-Dine, Tél. 55390.
CASINO OPERA (Mme Badia Massabni), midan Ibrahim Pacha, Tél. 44814.
CONTINENTAL, 1, rue Maghraby, Tél. 56617.
CASINO VUE DES PYRAMIDES, rue des Pyramides, près Mena House, Tél. 96582.
COVENT GARDEN, rue des Pyramides, Talbieh, Tél. 96468.
DOLLS (Cabaret), rue Reine Farida, Tél. 40116.
GLOBE, midan Halim, Tél. 52624.
KIT-KAT, Embabeh, Tél. 58255.
MOROCCO, 18, rue Reine Farida, Tél. 43062.

Alexandrie

BELLA-VISTA, rue de la Corniche, Camp-de-César, Tél. 29935.
CARLTON, 164, Promenade Reine Nazli, Tél. 25466.
CHATBY, rue de la Corniche, Chatby-les-Bains, Tél. 23404.
EXCELSIOR, route de la Corniche, Mazarita, Tél. 21702.
FEMINA, gare de Ramleh, Tél. 20986.
FLORIDA, 134, avenue Farouk Ier, Sporting.
GORDON MUSIC HALL, 3, rue anc. Bourse, Tél. 29866.
GRAND TRIANON, 35, boul. Zaghloul, Tél. 20986.
MAISONNETTE (LA), rue de la Corniche, Sidi-Bishr, Tél. R. 627.
MONSEIGNEUR, Promenade Reine Nazli, Tél. 26518.

Mansourah.

CASINO MUNICIPAL, Tél. 2031.

Port-Said.

CASINO PORT-FOUAD, Tél. 3660.

Suez

BEL-AIR, Tél. 11.

CHAMPS DE COURSES

Le Caire

GEZIRA SPORTING CLUB, Gezira.
HELIOPOLIS RACING CLUB, Sporting.

Alexandrie

ALEXANDRIA SPORTING CLUB, Sporting.
ALEXANDRIA RACING CLUB, Smouha City, Hadra.

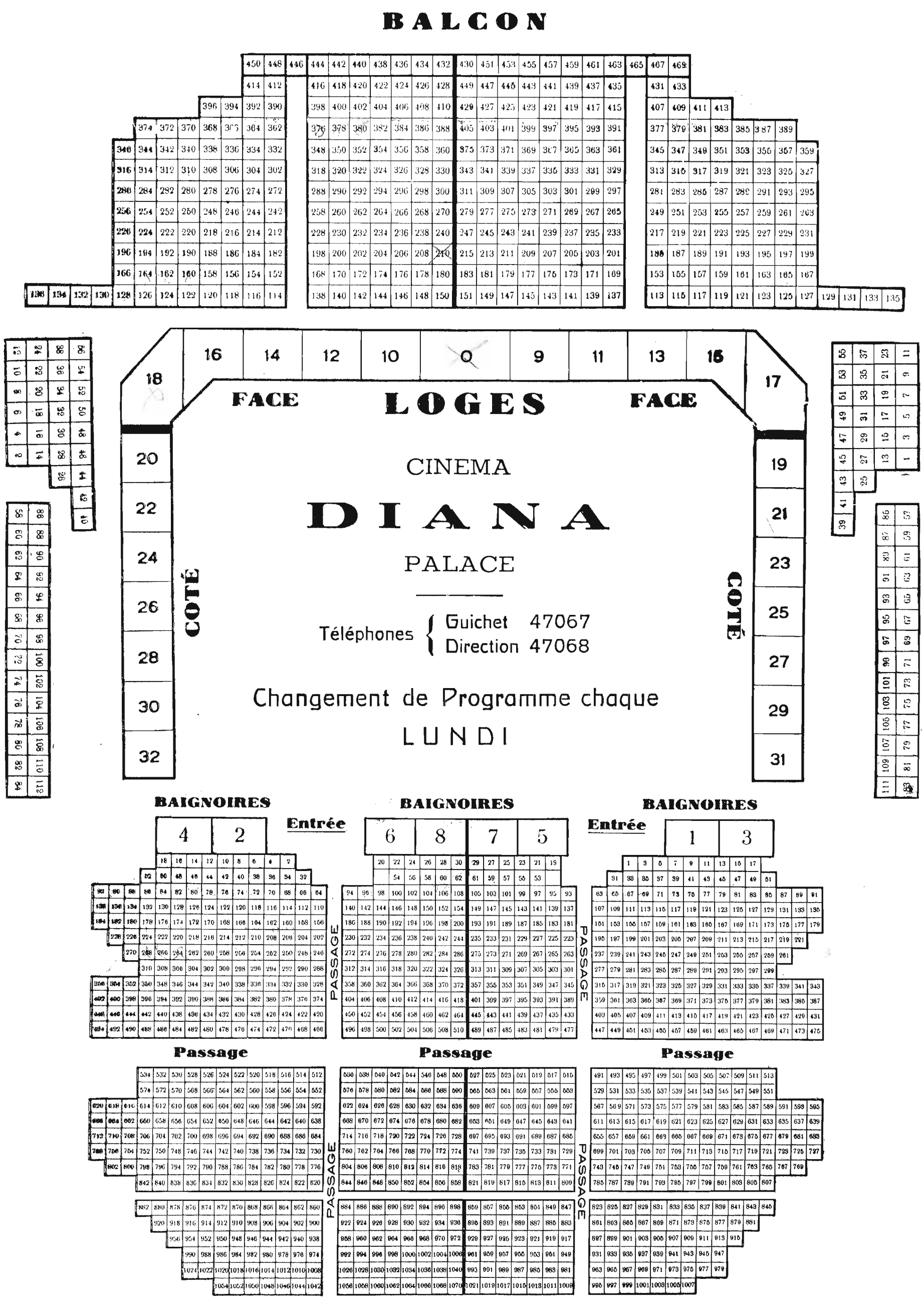
BALCON
LOGES
FACE
FACE
CINEMA
DIANA
PALACE
Téléphones { Guichet 47067 Direction 47068
Changement de Programme chaque
LUNDI
COTÉ
COTÉ
BAIGNOIRES
Entrée
BAIGNOIRES
BAIGNOIRES
Entrée
PASSAGE
PASSAGE
Passage
Passage
Passage
PASSAGE
PASSAGE
ECRAN

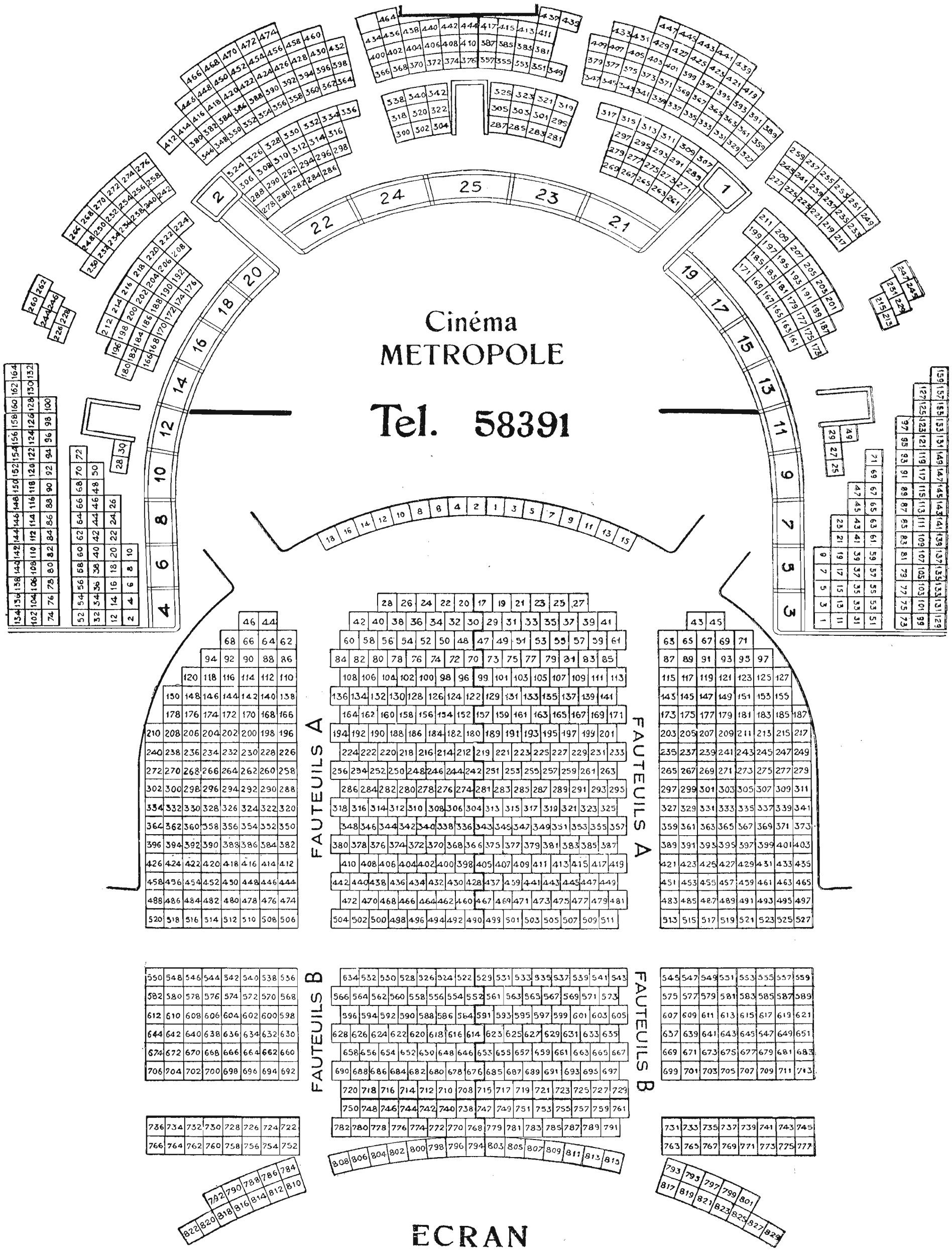

CHANGEMENT DE PROGRAMME CHAQUE LUNDI

Cinéma ROXY PALACE Héliopolis

Tél. 60085

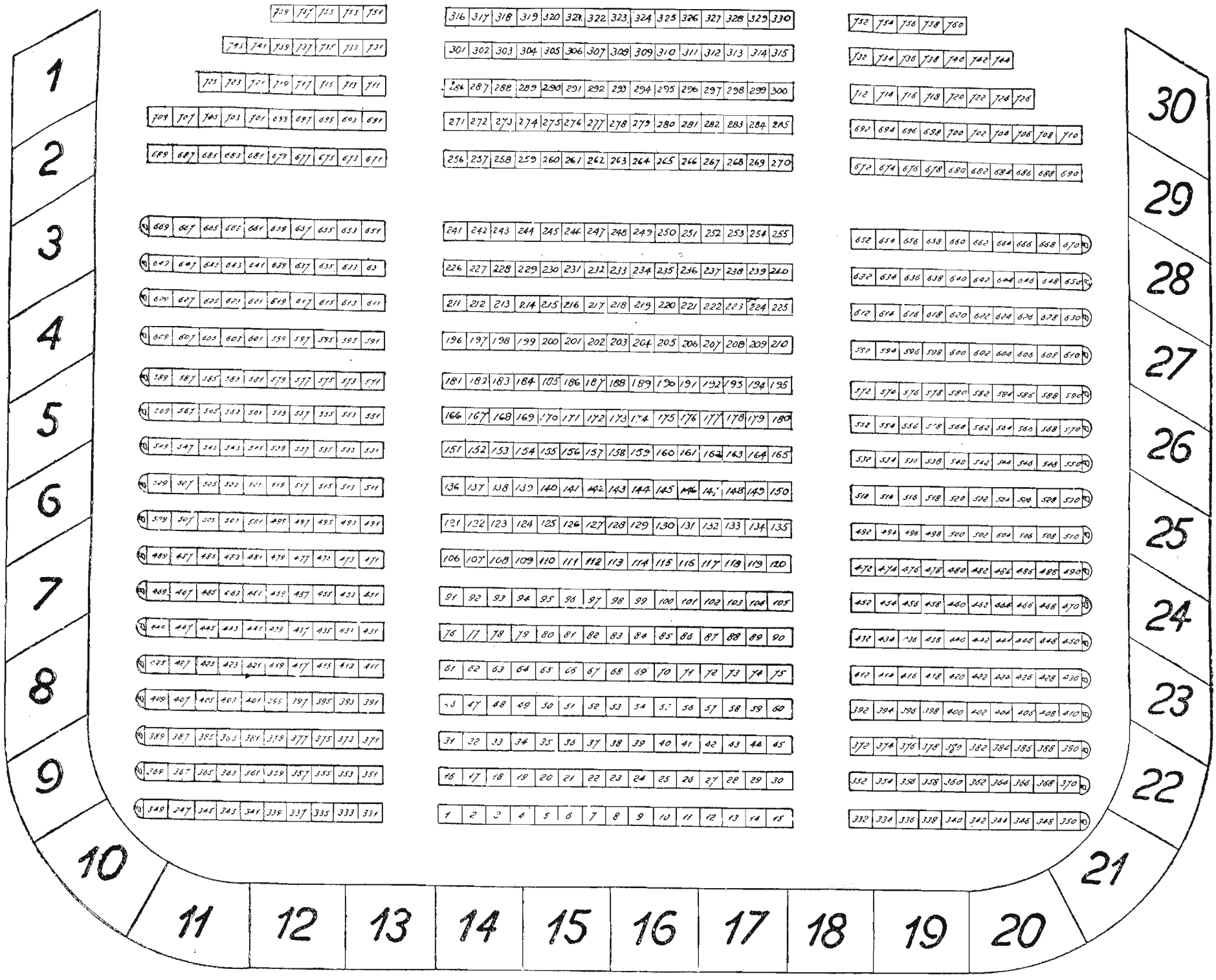

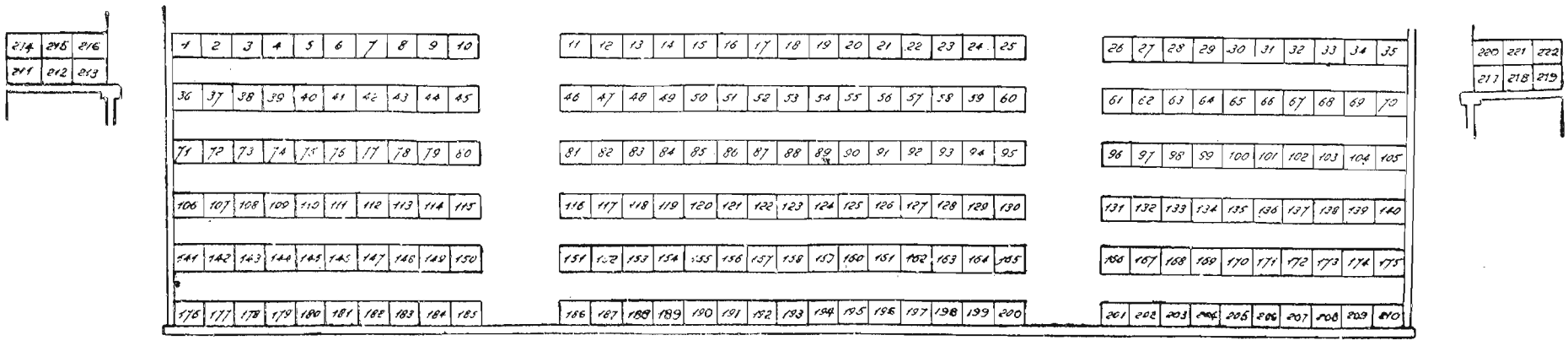

CHANGEMENT DE PROGRAMME CHAQUE JEUDI ET DIMANCHE

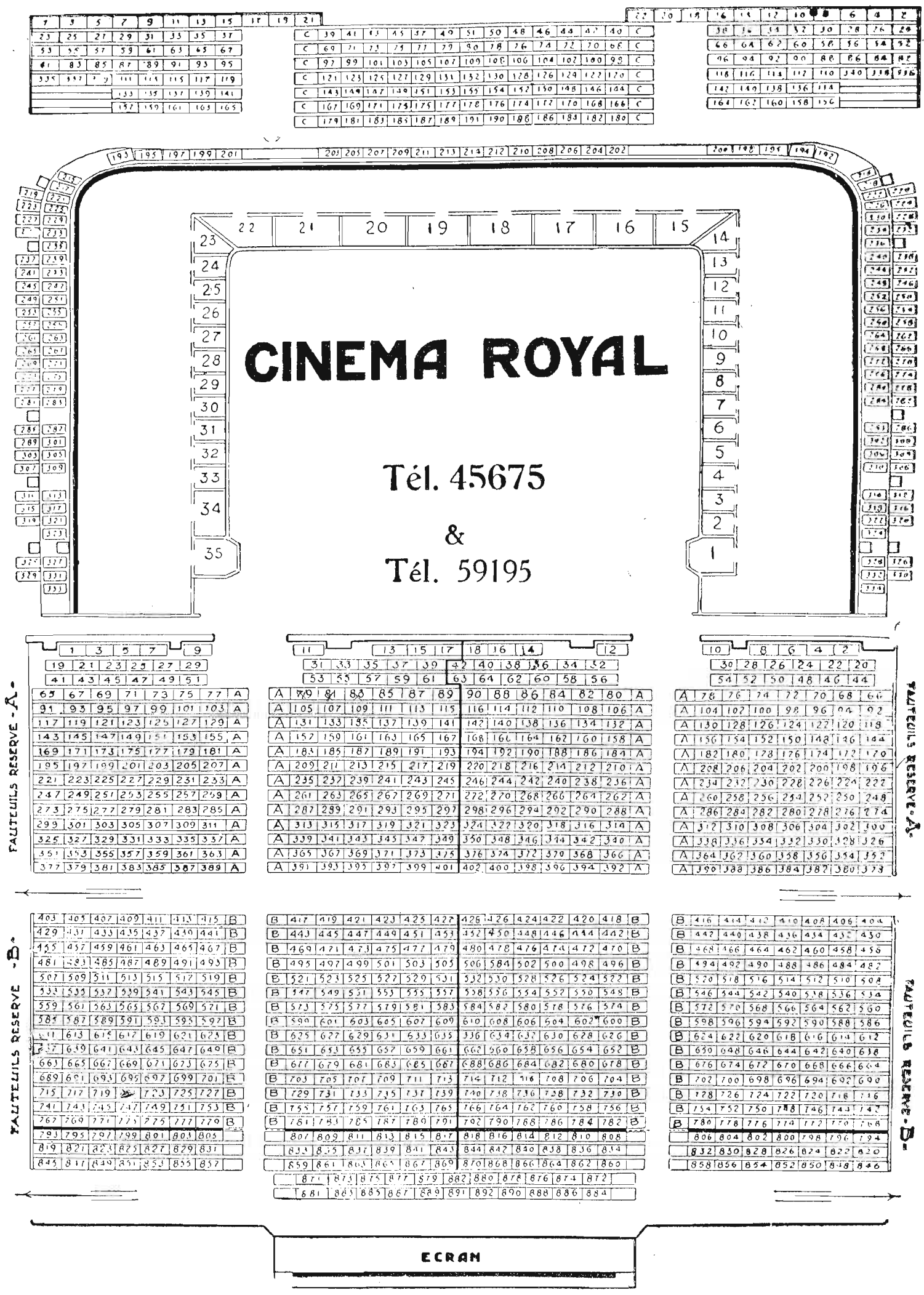

CHANGEMENT DE PROGRAMME CHAQUE LUNDI

Bas KAYSER en vente chez CICUREL

سينما استديو مصر

Cinema STUDIO MISR

Téléphone : 59695.

PASSAGE

SORTIE

CHANGEMENT DU PROGRAMME
CHAQUE LUNDI

ÉCRAN

Clear, Ship & Insure your goods with —

MISR SHIPPING S.A.E.

Ste EGYPTIENNE DES EMBALLAGES ECONOMIQUE
S. A. E.
CAPITAL L.EG. 120.000
SPECIALITES DE BOITES EN CARTON IMPERMEABILISE POUR Matières liquides Semi liquides et Grasse Tels que Les huiles Comestibles ou Minerales lait Encaustique Petroles confitures Beurres "LEHEMOBA"
Système Breveté MONO SERVICE
HUILE LA FRANCAISE
EGYPTIAN SALT & SODA
FABRIQUE de Capsules pour Eaux Gazeuse bouchons et Vannerie
Solutionne les problèmes de tous emballages pouvant Interesser les Industries Egyptiennes
LE CAIRE HOCHE ISSA N°1 TEL: 57301 / 42176
ALEXANDRIE N°3 CAIED GOHAR TEL: 20616/27865
DESSIN: ROBERT V.-SARIAN
PUBLICITE: SORIA

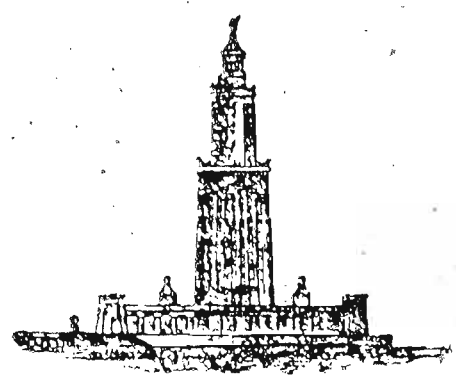

The Alexandria Life Insurance Company S. A. E.

Entreprise privée régie par la loi N° 92 de 1939 enregistrée sub N° 12

CAPITAL: L. E. 100.000

TOUTES SORTES D'ASSURANCES et de RÉASSURANCES SUR LA VIE

CONSEIL D'ADMINISTRATION:

Président . . . . . S.E. ALY PACHA EMINE YEHIA

Vice-Présidents . . . . . M. GEORGES ALLEMANN
S.E. ABDEL HAMID BADAOUI PACHA

Administrateurs . . . . . S.E. ABDEL HAMID SOLIMAN PACHA
M. EDWIN N. J. GOAR — M. LADISLAS PATHY
M. SILVIO PINTO — M. R. J. ROLO — B. G. DELLAPORTA

Directeur Général . . . . . M. H. ZANTIDES
Directeur Technique . . . . . M. G. P. FITZGERALD

SIÈGE SOCIAL: ALEXANDRIE: 12, Boulevard Saad Zaghloul,
Téléphone 23085 (4 lignes) — R. C. Alexandrie 20379

SUCCURSALE DU CAIRE: 17, Rue Kasr El-Nil,
Téléphones 59100-59109 — R. C. Le Caire 34049

AGENCES DANS TOUTES LES VILLES PRINCIPALES

LONGINES
LONGINES
10 GRANDS PRIX
AUX EXPOSITIONS INTERNATIONALES